

Contacto
Veyance de México, S. de R.L. de C.V.
Circuito Exportación 412
Parque Industrial Tres Naciones
San Luis Potosí, SLP
78395 México
Int. del País 01-800-439-7373
Fuera de México +52-444-834-5803

Nota Legal
El contenido de esta publicación no es legalmente vinculante y se proporciona sólo como información. Las marcas comerciales que aparecen en esta publicación son propiedad de Continental AG y sus afiliadas. Copyright © 2015 ContiTech AG. Derechos reservados.

continental-elite.com.mx



20674324

Premium automotive aftermarket products
ELITE

2015-1994 Aplicaciones para Autos y Camiones Ligeros



Catálogo 2015-1994

Aplicaciones para Autos y Camiones Ligeros

Catálogo 2015-1994 Reemplazo Automotriz
Bandas, Tensores y Kits de Distribución



continental-elite.com.mx

Tensores

Tiempo de Remplzao: **A** - menos de 20 minutos | **B** - Menos de una Hora | **C** - 1 hora o más

# Parte	Tiempo	# Parte	Tiempo	# Parte	Tiempo	# Parte	Tiempo	# Parte	Tiempo	# Parte	Tiempo	# Parte	Tiempo
49201	B	49244	A	49286	A	49331	A	49373	B	49415	A	49458	B
49202	A	49245	A	49287	A	49332	B	49374	A	49416	C	49459	C
49203	A	49246	A	49288	A	49333	B	49375	C	49417	B	49460	B
49204	B	49247	A	49289	B	49334	A	49376	B	49418	C	49461	B
49205	A	49248	B	49290	A	49335	A	49377	B	49419	C	49462	B
49206	A	49249	B	49291	A	49336	C	49378	B	49420	B	49463	C
49207	A	49250	A	49292	B	49337	B	49379	A	49421	B	49464	B
49208	A	49251	A	49293	A	49338	A	49380	B	49422	C	49465	A
49209	C	49252	A	49294	A	49339	A	49381	B	49423	C	49466	B
49210	B	49253	B	49295	A	49340	B	49382	A	49424	C	49467	B
49211	C	49254	B	49296	A	49341	B	49383	B	49425	B	49468	C
49212	B	49255	A	49297	A	49342	A	49384	B	49426	B	49469	C
49214	A	49256	A	49298	A	49343	B	49385	B	49427	B	49470	B
49215	B	49257	B	49299	A	49344	A	49386	C	49428	B	49471	B
49216	A	49258	A	49300	A	49345	A	49387	A	49429	B	49472	B
49217	A	49259	A	49301	A	49346	B	49388	B	49430	B	49473	B
49218	A	49260	A	49302	A	49347	A	49389	A	49431	C	49474	B
49219	A	49261	A	49303	B	49348	A	49390	A	49432	B	49475	B
49220	A	49262	B	49304	B	49349	A	49391	A	49433	B	49476	B
49221	B	49263	B	49305	B	49350	C	49392	B	49434	C	49477	B
49222	A	49264	B	49306	B	49351	A	49393	B	49435	B	49478	B
49223	A	49265	B	49307	B	49352	A	49394	A	49436	A	49479	B
49224	A	49266	B	49308	B	49353	A	49395	A	49437	B	49480	B
49225	A	49267	B	49309	B	49354	B	49396	A	49438	B	49481	C
49226	B	49268	B	49310	B	49355	A	49397	B	49439	B	49482	B
49227	A	49269	A	49311	B	49356	B	49398	A	49440	B	49483	B
49228	B	49270	A	49312	A	49357	A	49399	A	49441	C	49484	B
49229	A	49271	A	49313	B	49358	A	49400	B	49442	B	49485	C
49230	A	49272	A	49314	A	49359	A	49401	B	49443	A	49486	C
49231	A	49273	B	49315	B	49360	B	49402	B	49444	B	49487	B
49232	A	49274	B	49316	A	49361	A	49403	A	49445	B	49488	C
49233	A	49275	B	49317	B	49362	B	49404	A	49446	B	49489	B
49234	B	49276	A	49318	A	49363	B	49405	A	49447	B	49490	B
49235	B	49277	B	49319	A	49364	B	49406	B	49448	C	49491	C
49236	A	49278	A	49320	A	49365	C	49407	B	49449	A	49505	A
49237	A	49279	A	49321	C	49366	A	49408	B	49450	B	49544	A
49238	B	49280	A	49323	A	49367	A	49409	B	49451	B	49204K	B
49239	C	49281	A	49324	A	49368	C	49410	C	49452	C	49215K	B
49240	A	49282	A	49326	A	49369	C	49411	B	49453	A	49381K	B
49241	C	49283	A	49328	A	49370	B	49412	A	49454	C	49455K1	B
49242	A	49284	A	49329	A	49371	B	49413	B	49455	B	49455K2	B
49243	A	49285	A	49330	A	49372	C	49414	B	49456	B		

MEDIDOR DE TENSION KRIKIT

Tabla de Tensión de la Banda

1.- Fácil de usar

2.- Instrucciones en cada empaque del producto

3.- Fácil de transportar. Similar a una pluma en su bolsillo.

4.- La mejor manera de medir la tensión de las bandas

5.- Escalas en libras y kilogramos

OPERACIÓN

Con el brazo indicador hacia abajo, coloque el medidor a lo largo del ancho de la banda y presione la almohadilla azul. Cuando usted sienta y escuche el sonido de un “click”, no presione más. Remueva el medidor y lea la tensión correcta de la banda, observando donde el brazo indicador cruza con la escala numerada del cuerpo del medidor.

La instalación correcta requiere que durante la instalación inicial, la banda este tensionada en libras mostrada en la columna de “Tabla de Tensión de la Banda”. El motor debe de trabajar por cinco minutos, y la banda debiera ser reajustada a la tensión mostrada en libras en la segunda columna de la tabla. Este procedimiento asegura que la banda sea asentada corecctamente en las poleas y la vida deseada de banda se pueda cumplir.

LA SOBRE TENSION EN LA INSTALACION INICIAL, PARA EVITAR LA RE-TENSION DE LA BANDA NO ES RECOMENDADA.

TENSION – TENSION – TENSION La importancia de la tensión de la banda puede no ser resaltada lo suficiente. Una tensión incorrecta de la banda es un gran contibuyente a las fallas prematuras de la banda, más que otros problemas de la misma banda. La tensión correcta de la banda ayuda a la vida util de la banda. Asegurese de leer y entender el procedimiento de instalación y tensión.

Krikit I # Parte 09001

Para bandas en V hasta e incluyendo las de 7/8” de ancho superior

Rango de tensión de 30 a 150 lbs (14 a 70 kgs)

Diseñada para bandas Poly V de 3 y 4 costillas.

Krikit II # de Parte 09002

Para bandas en V hasta e incluyendo las de 2” de ancho superior

Rango de tensión de 100 a 300 lbs (45 a 135 kgs)

Diseñado para bandas Poly-V de 5, 6 y 8 costillas.

Krikit III # Parte 09003

Para bandas en V hasta e incluyendo las de 3” de ancho superior

Rango de tensión de 300 a 700 lbs (150 a 300 kgs)

Diseñado para bandas de 10 costillas y más anchas.

Núm. De Costillas	Instalación Inicial, lbs.	Valor de Re-tensión Des-pues de 5 min de trabajo lbs.
3 Ribs “K”	132	110
4 Ribs “K”	140	120
5 Ribs “K”	175	150
6 Ribs “K”	210	180
7 Ribs “K”	245	210
8 Ribs “K”	280	240
9 Ribs “K”	350	300
10 Ribs “K”	385	330
11 Ribs “K”	410	350
8/32” - 6AV	90	70
10/32” - 8AV	90	70
13/32” - 10AV	140	110
15/32” - 11AV	140	110
17/32” - 13AV	140	110
22/32” - 15AV	140	110
24/32” - 17AV	140	110
28/32” - 20AV	140	110
32/32” - 23AV	140	110

TABLA DE CONTENIDOS

Introducción De Producto

Banda Serpentina.....	A8 - A10
Bandas de Tiempo.....	A11
Tensores Y Poleas.....	A12 - A14
Herramienta para la Instalación de Bandas.....	A15
Bandas de Equipo Pesado.....	A16
Manguera Automotriz de Radiador Y Calefaccion.....	A17 - A27
Manguera Automotriz Misc. & Tubing.....	A28 - A35
Conectores y Abrazaderas.....	A36 - A42
Manguera de Lavado.....	A43 - A44
Control de Emisiones.....	A45 - A48
Manguera de Aire.....	A49 - A50
Herramientas.....	A51 - A53

Aplicaciones para Autos y Camionetas 2015-1994

Indice Marca/Modelo.....	A2 - A7
Glosario de Términos.....	A54
Listado de Números Reemplazados y Obsoletos.....	A55
Sección Autos.....	1 - 291
Sección Camionetas.....	292 - 516
Tabla de Equivalencias.....	517 - 533

Características y Especificaciones

Bandas Poly - V Continental Elite.....	534 - 536
Bandas En V Continental Elite.....	537
Bandas de Tiempo Continental Elite.....	538
Términos y Condiciones.....	539

Para Automoviles & Para Camiones Ligeros, 2015-1994

Fabricante/Modelo	Numero de pagina	Fabricante/Modelo	Numero de pagina
ACURA		BMW (cont.)	
ILX.....	1	760Li.....	43
RL.....	1	850Ci.....	43
TL.....	1	M3.....	44
TSX.....	4	M5.....	46
ALFA ROMEO		M6.....	46
147.....	5	Z3.....	47
156, 159, 166.....	6	Z4.....	50
AUDI		Z8.....	51
A3.....	6	BUICK	
A4.....	8	Century.....	52
A4 Quattro.....	11	Lacrosse.....	52
A5.....	14	Regal.....	52
A5 Quattro.....	15	Verano.....	53
A6.....	15	CADILLAC	
A6 Quattro.....	16	BLS.....	53
A7 Quattro.....	19	Catera.....	53
A8 Quattro.....	19	CTS.....	53
Allroad, Allroad Quattro.....	20	Deville.....	55
Cabriolet.....	20	Eldorado.....	57
R8.....	21	Seville.....	58
RS6.....	21	STS.....	59
S3.....	21	XLR, XLR-V.....	60
S4.....	21	CHEVROLET	
S5.....	21	Astra.....	60
S6.....	22	Aveo, Aveo 5.....	61
S8.....	22	Camaro.....	61
TT.....	22	Cavalier.....	65
TT Quattro.....	23	Chevy.....	67
BMW		Chevy 2.....	69
120i.....	25	Chevy Goals.....	70
125i.....	25	Chevy Joy.....	70
128i.....	25	Monza.....	70
130i.....	25	Corsa.....	71
320i.....	26	Corvette.....	71
323i.....	26	Cruze.....	75
325Ci.....	28	Epica.....	76
325i.....	29	HHR.....	76
328i.....	31	Impala.....	77
330Ci.....	32	Malibu.....	78
330i.....	34	Milenio.....	82
335i.....	35	Monza.....	83
428i.....	35	Optra; Optra 5.....	83
435i.....	35	Pop.....	84
525i.....	35	Sonic.....	85
528i.....	36	Spark.....	85
530i.....	37	Swing.....	85
535i.....	39	Tigra.....	85
535i GT.....	39	Vectra.....	85
540i.....	39	Zafira.....	86
545i.....	40	CHRYSLER	
550i.....	40	200.....	86
645i.....	40	300.....	87
650i.....	40	300M.....	90
740i.....	40	Cirrus.....	91
740iL.....	41	Concorde.....	93
745Li.....	42	Crossfire.....	94
745i.....	42	Intrepid (Canada).....	94
750Li.....	42	LHS.....	95
750i.....	42	Neon.....	95
750iL.....	43	New Yorker.....	96

Fabricante/Modelo	Numero de pagina	Fabricante/Modelo	Numero de pagina
CHRYSLER (cont.)		INFINITI (cont.)	
Prowler.....	96	Q60, Q70.....	156
PT Cruiser.....	96	JAGUAR	
Stratus.....	100	S-Type.....	156
DODGE		Super V-8.....	157
Atos.....	101	Vanden Plas.....	157
Attitude.....	101	X-Type, XF.....	158
Avenger.....	101	XFR.....	158
Caliber.....	103	XJ.....	158
Challenger.....	105	XJ8.....	159
Charger.....	106	XJR.....	159
Dart.....	109	XK.....	160
Intrepid.....	110	XK8.....	160
Neon.....	111	XKR.....	160
Stratus.....	115	LINCOLN	
Verna.....	120	Continental.....	161
Viper.....	120	LS.....	161
FAW		Mark Series.....	163
F4.....	120	MKS.....	163
FIAT		MKZ.....	164
500.....	120	Town Car.....	164
Albea.....	121	Zephyr.....	167
Bravo.....	121	MAZDA	
Grande Punto.....	121	2, 3.....	167
Idea Adventure.....	121	6.....	169
Palio.....	121	MX-5 Miata.....	170
Panda.....	122	MERCEDES-BENZ	
Stilo.....	122	A160.....	171
FORD		A190.....	171
Contour.....	122	B200.....	171
Crown Victoria.....	124	C220.....	171
Escort.....	124	C230.....	171
Fiesta.....	126	C240.....	171
Fiesta Ikon.....	127	C250.....	172
Five Hundred.....	127	C280.....	172
Focus.....	127	C300.....	172
Focus Ambiente.....	131	C32 AMG.....	173
Focus Sport.....	131	C320.....	173
Fusion.....	131	C350.....	173
Grand Marquis.....	133	C36 AMG.....	173
Ka.....	134	C43 AMG.....	173
Mondeo.....	134	C55 AMG.....	174
Mustang.....	135	C63 AMG.....	174
Mystique.....	140	CL500.....	174
Sable.....	141	CL600.....	174
Taurus.....	144	CL63 AMG.....	174
Thunderbird.....	144	CL65 AMG.....	174
ZX2.....	145	CLK320.....	175
HONDA		CLK350.....	175
Accord.....	145	CLK430.....	175
Accord Crosstour.....	150	CLK500.....	175
City.....	151	CLK55 AMG.....	175
Civic.....	151	CLK63 AMG.....	176
Crosstour.....	153	CLS500.....	176
Fit.....	154	CLS63 AMG.....	176
INFINITI		E320.....	176
G37.....	154	E350.....	176
I30.....	154	E420.....	177
I35.....	155	E430.....	177
M37.....	155	E500.....	177
M56.....	155	E55 AMG.....	177
Q45.....	155		

Para Automoviles & Para Camiones Ligeros, 2015-1994

Fabricante/Modelo	Numero de pagina	Fabricante/Modelo	Numero de pagina
MERCEDES-BENZ (cont.)		OLDSMOBILE	
E63 AMG.....	178	88.....	203
R350.....	178	PEUGEOT	
R500.....	178	206.....	204
S420.....	178	207.....	204
S430.....	178	306.....	205
S500.....	179	307.....	205
S55 AMG.....	179	308.....	205
S600.....	179	406.....	205
S63 AMG.....	180	407.....	205
SL320.....	180	607.....	206
SL500.....	180	Grand Raid.....	206
SL55 AMG.....	180	PONTIAC	
SL600.....	181	Bonneville.....	206
SL63 AMG.....	181	Firebird & Trans Am.....	207
SL65AMG.....	181	G2 Matiz.....	209
SLK230.....	181	G3.....	210
SLK32 AMG.....	182	G4.....	210
SLK320.....	182	G5.....	210
SLK350.....	182	G6.....	211
SLK55 AMG.....	182	Grand Am.....	213
SLR McLaren.....	182	Grand Prix.....	215
SLS AMG.....	182	Solstice.....	217
MERCURY		Sunfire.....	218
Milan.....	182	PORSCHE	
Montego.....	183	911.....	220
Mystique.....	183	Boxster.....	222
Sable.....	183	Carrera GT.....	223
MG		Cayman.....	223
TF.....	184	Panamera.....	223
ZR.....	184	RENAULT	
ZT.....	184	Clio.....	223
MINI		Euro Clio.....	224
Cooper.....	185	Kangoo.....	224
Cooper Countryman.....	186	Laguna.....	224
Cooper S.....	186	Megane.....	224
MITSUBISHI		Sandero.....	225
Eclipse.....	187	Scenic.....	225
Galant.....	188	Scenic II.....	225
Lancer.....	190	Stepway.....	225
Space Star.....	191	ROVER	
NISSAN		75.....	225
240SX.....	191	SAAB	
300ZX.....	191	9-3.....	225
350Z.....	191	9-5.....	226
370Z.....	192	SEAT	
Almera.....	192	Altea, Altea XL.....	226
Altima.....	192	Cordoba.....	227
Aprio.....	194	Freerack.....	228
Juke.....	195	Ibiza.....	228
Lucino.....	195	Leon (inc. Cupra).....	229
Maxima.....	195	Toledo.....	229
Micra.....	197	SMART	
Platina.....	197	ForFour.....	229
Sentra.....	197	ForTwo.....	230
Tiida.....	200	SRT	
Tsubame.....	200	Viper.....	230
Tsuru.....	201	SUBARU	
Versa.....	203	Forester.....	230
		Impreza.....	230
		Legacy.....	231

Fabricante/Modelo	Numero de pagina	Fabricante/Modelo	Numero de pagina
SUBARU (cont.)		BUICK	
Outback.....	232	Enclave.....	301
SUZUKI		CADILLAC	
Aerio.....	233	Escalade.....	301
Kizashi.....	233	SRX.....	304
SX4.....	233	CHEVROLET	
TOYOTA		Avalanche.....	305
Avanza.....	234	C & K Series Pickup.....	307
Camry.....	234	Captiva Sport.....	308
Corolla.....	236	Chevy Pickup.....	309
Matrix.....	238	Cheyenne.....	310
MR2 Spyder.....	239	Colorado.....	310
Prius, Prius V.....	239	Equinox.....	313
Solara.....	239	Express.....	313
Yaris.....	240	G Series Van.....	327
VOLKSWAGEN		Lumina Van.....	328
Beetle.....	240	Luv.....	328
Bora.....	245	Meriva.....	329
Cabrio.....	246	P Series.....	329
Caravelle.....	248	S10 Blazer (Inc. Nevada).....	331
CC.....	248	S10 Pickup.....	333
Crossfox.....	248	Silverado.....	334
Derby.....	249	Sonora.....	344
EOS.....	250	Suburban.....	344
Gol.....	251	Tahoe.....	349
Golf.....	251	Tornado.....	352
GTI.....	259	Tracker.....	352
Jetta.....	260	Trailblazer.....	353
Jetta City.....	271	Traverse.....	354
Lupo.....	271	Uplander.....	355
Passat.....	272	Venture.....	356
Passat CC.....	276	Zafira.....	357
Pointer.....	276	CHRYSLER	
Pointer Station Wagon.....	278	Aspen.....	358
Polo.....	279	Grand Voyager.....	358
Sedan.....	280	Pacifica.....	361
VOLVO		Town & Country.....	362
C30.....	280	Voyager.....	369
C70.....	280	DODGE	
S40.....	283	A, B, Ram Series Van.....	373
S60.....	283	Dakota.....	375
S70.....	286	Durango.....	375
S80.....	287	Grand Caravan.....	378
V40.....	288	H100.....	379
V50.....	289	Journey.....	380
V70.....	289	Nitro.....	380
XC70.....	291	Ram 1500 Pickup.....	381
		Ram 2500 & 3500 Pickup.....	385
		Ram SRT/10.....	390
		FIAT	
LIGHT TRUCKS		Ducato.....	390
ACURA		Idea.....	390
MDX.....	292	Strada.....	390
RDX.....	293	FORD	
ZDX.....	294	Aerostar.....	390
AUDI		Courier.....	391
Q5.....	294	E Series Van.....	391
Q7.....	294	Ecosport.....	396
BMW		Edge.....	396
X1.....	295	Escape.....	397
X3.....	295	Excursion.....	400
X5.....	297	Expedition.....	402
X6.....	300		

Para Automoviles & Para Camiones Ligeros, 2015-1994

Fabricante/Modelo	Numero de pagina	Fabricante/Modelo	Numero de pagina
FORD (cont.)		MERCEDES-BENZ (cont.)	
Explorer.....	406	G55 AMG.....	478
Explorer Sport Trac.....	411	G63 AMG.....	478
F Series Pickup (Exc. Heritage).....	412	GL450.....	478
F Series Super Duty Pickup.....	420	GL63 AMG.....	478
Freestar.....	424	GLK350.....	478
Lobo.....	425	ML320.....	478
P Series & Chassis Mounted Motor Home.....	429	ML350.....	479
Ranger.....	429	ML430.....	479
Transit.....	433	ML500.....	479
Windstar.....	433	ML55 AMG.....	480
GEO		ML63 AMG.....	480
Tracker.....	435	Vito.....	480
GMC		MERCURY	
Acadia.....	436	Mariner.....	480
Canyon.....	437	MITSUBISHI	
Sierra.....	438	Endeavor.....	482
Terrain.....	440	Grandis.....	483
Yukon.....	441	L200.....	483
HONDA		Montero.....	483
CR-V.....	444	Montero Sport.....	483
Odyssey.....	445	Outlander.....	483
Pilot.....	448	NISSAN	
Ridgeline.....	450	Armada.....	484
HUMMER		Cabstar.....	484
H2.....	451	Estaquitas.....	484
H3.....	452	Frontier.....	486
H3T.....	453	Ichi Van.....	487
INFINITI		Murano.....	487
FX35.....	453	NP300.....	487
FX50.....	453	NV2500.....	488
QX56.....	453	Pathfinder.....	488
QX70.....	454	Pickup.....	489
JEEP		Pickup Doble Cabina.....	491
Cherokee.....	454	Quest.....	492
Commander.....	455	Rogue.....	493
Compass.....	456	Titan.....	494
Grand Cherokee.....	458	Urvan.....	495
Liberty.....	462	X-Trail.....	495
Patriot.....	464	Xterra.....	495
Wrangler, YJ (Canada).....	466	OLDSMOBILE	
LAND ROVER		Silhouette.....	497
Discover.....	471	PEUGEOT	
Freelander.....	471	Expert.....	497
LR2.....	471	Manger Van.....	497
LR3.....	471	Partner Van.....	497
LR4.....	472	PONTIAC	
Range Rover.....	472	Aztek.....	498
Range Rover Sport.....	473	Montana.....	498
LINCOLN		Torrent.....	499
Aviator.....	473	PORSCHE	
Blackwood.....	473	Cayenne.....	499
Mark LT.....	473	RAM	
MKX.....	474	Dakota.....	500
Navigator.....	474	RENAULT	
MAZDA		Trafic.....	500
5.....	476	SEAT	
CX-5.....	477	Alhambra.....	500
CX-7.....	477	SUBARU	
CX-9.....	477	B9 Tribeca.....	501
MERCEDES-BENZ		Tribeca.....	501
G500.....	478		

Para Automoviles & Para Camiones Ligeros, 2015-1994

Fabricante/Modelo	Numero de pagina	Fabricante/Modelo	Numero de pagina
SUZUKI			
Grand Vitara.....	502		
XL-7.....	502		
TOYOTA			
4-Runner.....	502		
FJ Cruiser.....	503		
Hi-Lux.....	504		
Hiace.....	504		
Highlander.....	504		
Land Cruiser.....	505		
Rav-4.....	506		
Sequoia.....	507		
Sienna.....	507		
Tacoma.....	508		
Tundra.....	510		
VOLKSWAGEN			
Caravelle.....	511		
Combi.....	511		
Crafter Van.....	512		
Crossfox.....	512		
Eurovan.....	512		
Panel.....	513		
Pointer Truck.....	513		
Routan.....	514		
Saveiro.....	514		
Sharan.....	514		
Sportvan.....	514		
Tiguan.....	515		
Touareg.....	515		
Van.....	515		
VOLVO			
XC60.....	516		
XC90.....	516		

Bandas Poly-V® con Quiet Channel Technology™

La banda Poly -V® esta fabricada específicamente para el sistema de accesorios. Su diseño en V coincide con las ranuras de la polea usada por los fabricantes y por los estándares de la industria SAE. Lo que hace diferente a la banda Poly-V® es su agarre con la polea, Permitiendo una mayor transmisión de potencia.

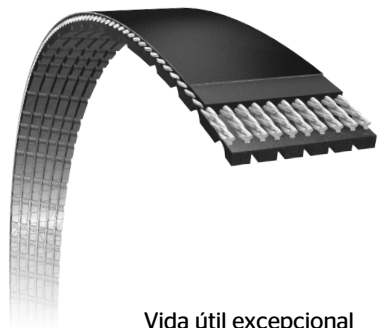

Las bandas Elite® Poly-V® tienen un desempeño de nivel superior con Quiet Channel Technology™, ofreciendo una banda más silenciosa y flexible. La combinación del diseño escalonado de sus dientes y los compuestos hule EPDM virtualmente eliminan los derrapamientos y rechinos a consecuencia de los desalineamientos típicos de las poleas. Avances en el diseño y materiales ofrecen un alto desempeño, bajo mantenimiento y resultados probados - sin excepciones.

Vida útil excepcional

El encordado esta tratado especialmente para reducir la elongación y es compatible con los tensores automaticos utilizados actualmente en el sistema de accesorios. La misma avanzada tecnología le permite deslizarse silenciosamente además de incrementar su flexibilidad y resistencia a la abrasión y al calor. That means you - and your customers - get a longer lasting, maintenance-free belt drive.

Kit Poly-V® con Tensor

El Kit Elite® Poly-V® con Tensor ofrece la facilidad y conveniencia de tener todas las partes necesarias en un solo lugar, cuando tú lo necesitas. Los Kits incluyen la banda y los componentes del sistema de accesorios Accu-Drive®, así como el tensor automatico y la polea cuando aplique. Todas las partes reúnen o exceden las recomendaciones de OE y estan garantizadas por aplicación, forma y función de OE.

Tip Técnico: considerando que la banda y el tensor tienen diseños similares para lograr la vida útil objetivo de OE, recomendamos reemplazar el tensor a la vez que la banda al mismo tiempo. Esto asegura que ambos componentes incrementarán la vida del sistema de accesorios.



4 | 06 | 092 | 2

El número de parte te ofrece el tamaño de la banda:

1er dígito representa una banda Poly-V sección K

2do & 3er dígito el número de costillas

4to, 5to & 6to dígito indica la longitud en pulgadas

7mo dígito son los décimos de pulgada

El número de parte 4060922, entonces, sería una banda Poly-V sección K, seis costillas con una longitud de 92 pulgadas y 2/10 pulgadas.



Bandas V

Las bandas en V Elite® están manufacturadas con los últimos compuestos de hule EPDM, ofreciendo alta resistencia al calor y abrasión aún en las condiciones más extremas. El resultado es una gran resistencia al desgaste y una excepcional vida útil. Los refuerzos de polyester mejoran la estabilidad dimensional, controlando la elongación y limitando el deslizamiento de la banda.

Ingeniería y manufactura de acuerdo a las especificaciones SAE Los costados de hule nos dan una alta tracción y ajuste perfecto en las poleas automotrices SAE, ofreciendo un ajuste positivo, sin deslizamientos, con las ranuras de la polea para una transferencia de potencia segura.

Diseñada y construida para un máximo kilometraje Fibras reforzadas, corte helecoidal que mejora la flexibilidad, reduciendo agrietamientos y fatiga en la sección del cojin de la banda.

Sistema Matchmaker®

Las bandas en V Elite® V- están manufacturadas para mantener una dimensión constante con tolerancias equiparables. Este es nuestro sistema Matchmaker® y este asegura que cada banda de la misma longitud puede ser utilizada para formar un juego en los sistemas que utilizan multiples bandas.

› Disponibles en 8/32", 10/32", 13/32", 15/32" y 17/32" de ancho

Tip Técnico: Las bandas en V típicamente necesitan ajustar la tensión despues de la instalación y un periodo de trabajo.

17 | 50 | 1

Un único y funcional número de parte identifica las medidas de la banda

1ro & 2do dígito define el ancho superior en 1/32 de pulgada

3er & 4to dígito define la longitud exterior en pulgadas

5to dígito es la longitud en 1/10 de pulgada

Número de parte 17501 iss una banda en V con un ancho superior de 17/32" y una longitud de 50.1 pulgadas.



Bandas Stretch con **Self Tensioning** Technology

Las bandas Elite® Stretch están fabricadas especialmente para sistema de accesorios que no tienen tensores mecánicos para mantener una tensión constante o un espacio de ajuste que permita la instalación o tensión. Nuestra banda stretch ha sido construido con la tecnología que permite una fácil instalación sobre un centro fijo del sistema de accesorios que requiere la capacidad de auto-tensionarse.

El diseño distintivo de Elite® utiliza la última tecnología de OEM en compuestos de EPDM y cuerdas de poliamida que estira para su instalación, y una vez instalada se recupera para ofrecer la tensión adecuada.

La apariencia de la banda Elite® Stretch es similar a la banda Elite® Poly-V® sin embargo, existen diferencias importantes que nos impiden intercambiarla con nuestra banda Poly-V® u otra banda serpentina.

Tip Técnico: Para evitar daños en la banda, no utilice desarmador o palanca en la polea. Herramientas especiales están disponibles para una adecuada instalación.



Bandas de Tiempo con OE Solutions Technology

Las bandas de tiempo son usadas para mover el árbol de levas, un trabajo que requiere precisión. Las Bandas de Tiempo Elite® con OE Solutions Technology ofrece un ajuste y funcionalidad con una forma idéntica a OE, que permite ser la mejor en su clase. Cada una de las bandas reúne o excede las recomendaciones de OE y están diseñadas para una óptima durabilidad. Las bandas de Tiempo Elite® están disponibles en varias secciones transversales y compuestas, con una gran cobertura de aplicaciones.



Para prevenir grandes costos en reparaciones, es importante reemplazar las bandas de tiempo antes de que fallen. Las bandas de tiempo Elite® ofrecen la calidad que en la que los clientes confían.

- Las Bandas de Tiempo Elite® Pd® están diseñadas de acuerdo a las especificaciones de OE
 - › Dientes moldeados de precisión con compuestos de hule mejorados y perfil del diente específico a los requerimientos del vehículo y OEM
 - › Los compuestos de la banda están formulados para resistir la deformación de los dientes y mejorar su rigidez para un mayor periodo de vida
 - › Los polímeros premium ofrecen una resistencia excepcional al calor y abrasión
 - › Las bandas están reforzadas con fibra de vidrio o cuerdas de aramida para una mejor resistencia a los encogimientos y elongaciones

Tip Técnico: El reemplazo de la banda de tiempo junto con sus componentes del sistema debe realizarse en los intervalos de tiempo recomendados por el fabricante del vehículo.

Kits de Banda de Tiempo

con OE Solutions Technology™
Los Kits de Banda de Tiempo Elite® ofrecen todos los componentes necesarios en un solo lugar y en el momento que son requeridos.

Los Kits están disponibles en dos maneras dependiendo de tus necesidades: Kits GTK incluye la banda de tiempo, tensor, poleas sellos. Kits GTKWP incluye banda de tiempo, tensor, polea, sellos. GTKWP todos los componentes de GTK más la bomba de agua.

Todos los componentes reúnen o exceden las especificaciones o recomendaciones de OE. Si el tensor es manual con un resorte de tensión, tensionado con un amortiguador hidráulico o automático, un Kit de Banda de Tiempo Elite® es la solución completa para su reparación.



Tip Técnico: El ruido es un buen indicador que está fallando la banda de tiempo, tensor o el balero de la polea. También revise una posible mala alineación del sistema y el desgaste del balero que puede indicar fallas en su desempeño.

Los Tensores de Banda con Accu-Drive®

Technology Todas las marcas de tensores y poleas de reemplazo no están creadas igual. Para un número de parte específico OE y un desempeño probado, confía en los Tensores para Banda Elite® con Accu-Drive® Technology.

Diseñados exclusivamente para operar en configuración de sistema de accesorios de paquete. Los Tensores para Banda Elite® aseguran que la banda permanezca en constante tensión. El resultado es una máxima vida del sistema de accesorios y además previene del deslizamiento de la banda. Cuando es bien instalado, el Tensor de Banda Elite® ofrece una predefinida, constante tensión de la banda y ayuda al amortiguamiento del sistema.

Los tensores automáticos se autoajustarán a la elongación de la banda causada por el desgaste.

Por qué Tensores Elite®?

- › Mantiene una correcta alineación de la banda
- › Automáticamente mantiene una tensión precisa de la banda
- › Automáticamente amortigua las vibraciones normales del sistema de accesorios
- › Previene ruido por deslizamiento y desgaste excesivo de la banda
- › Optimiza la vida útil de la banda y del sistema de accesorios
- › Alerta del estiramiento de la banda y la necesidad de reemplazarla
- › Mejora la alineación de la banda en el sistema



Tip Técnico: Como saber cuando el tensor a llegado al final de su vida útil?

- › Gira el brazo del tensor - Opera muy suavement bajo presión? Si este no responde, el resorte esta pegado, roto o perdido-
- › Gira la polea del tensor -Si gira muy suavemente, pero no excesivamente debido a falta de lubricación?, Si este no gira suave, el balero de la polea esta dañado

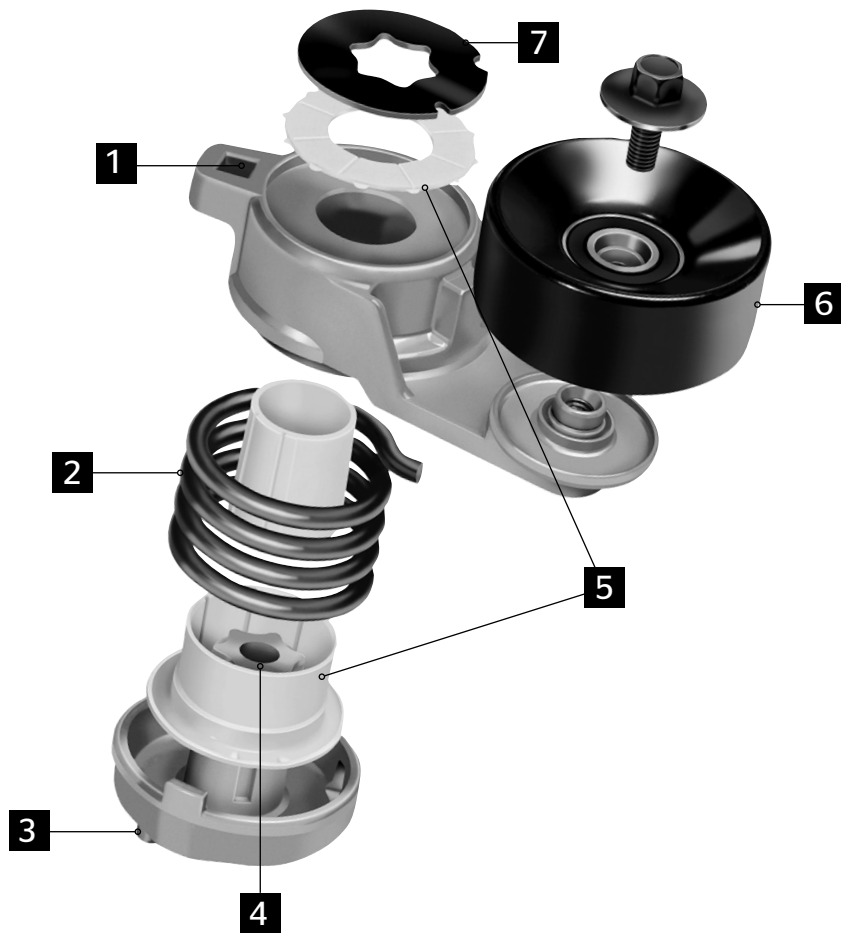

Partes y Función del Tensor de Banda

1 Liberador

Qué Hace:

Libera tensión de la banda para permitir el reemplazo de la banda y/o el tensor.

Las ventajas de Elite®: Los tensores Elite® mantienen las características del diseño del liberador de OE para permitir una fácil instalación.

2 Resorte

Que hace::

Mantiene una adecuada tensión de la banda en el sistema y ayuda a absorber las vibraciones del motor.

Las ventajas de Elite®: El resorte del tensor Elite® está diseñado específicamente para cada aplicación del tensor.

3 Pin de Posicionamiento

Que hace:

Posiciona el tensor a su superficie de montaje.

Las ventajas de Elite®: El estilo del Pin de posicionamiento de la tapa asegura un montaje exacto y alineado.

4 Eje de Pivote

Qué hace:

Asegura que el tensor este alineado con los otros componentes del sistema de la banda.

Las ventajas de Elite®: El eje de pivote Elite® es una parte integral de la base del tensor, permitiendo mantener una angularidad precisa.

5 Sistema de amortiguación

Qué es:

El sistema de amortiguación compensa la vibraciones del motor, eliminando el ruido y la rigidez del sistema.

Las ventajas de Elite®: Todos los tensores incluyen un sistema de "amortiguación proporcional" patentada que cubre las necesidades individuales de cada vehículo.

6 Polea

Que hace:

Asegura el recorrido de la banda con menos esfuerzo y alineada.

Las ventajas Elite®: El diseño OE de la polea Elite® esta manufacturada con materiales especificados por OE, a menos que estos mejoren el rendimiento.

7 Seguro de Montaje

Qué es:

Mantiene el tensor en una sola pieza de manera segura.

Las ventajas de Elite®: Los tensores Elite® incorporan un seguro de montaje altamente desarrollado.



Debido a las características mecánicas, los tensores no pueden ser reparados y no deben ser desensamblados por seguridad.

Precaución: Bajo ninguna circunstancia deberá abrir un tensor para la reparación de sus partes internas ya que puede ocasionar daños severos debido a su resorte pretensado. Siempre reemplace un tensor averiado con uno nuevo, la única parte que puede ser reemplazada es la polea.

Polea de Alternador

Polea Libre de Alternador - Alternador Overrunning Alternator Pulley (OAP)

Las Poleas Libres del Alternador Elite® son para vehículos específicos y cubren un amplio rango de aplicaciones. Adicional a reducir las vibraciones del sistema de accesorios, las poleas tienen un sofisticado sistema de clutch one-way que le permite al alternador liberarse cuando la velocidad de la banda disminuye repentinamente. Este sistema se caracteriza por la eliminación del chillido que se genera durante el apagado del motor o en el cambio de velocidad

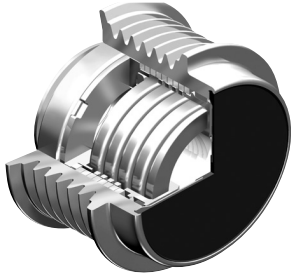
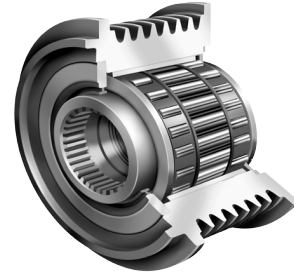

Polea Desacopladora para Alternador - Overrunning Alternator Decoupler Pulley (OAD)

Las Poleas Desacopladoras Elite® presenta la última tecnología en poleas para alternador, y actualmente más de 70 millones de vehículos en North America están equipados con una OAD vs. OAP. Las OAD's Elite® reducen el ruido, vibración y la rigidez de los motores de diseño simple, además de mejorar la eficiencia en el consumo de combustible y disminuir el riesgo de fallas prematuras los componentes del sistema de accesorios. Las OAD no solo se caracterizan por el sistema de clutch one-way interno, ya que además tienen un resorte de acero que absorbe el incremento de vibraciones, resultando en un sistema más suave y silencioso.

Es importante reemplazar una OAD con otra OAD. Sin está el vehículo podría experimentar excesivo movimiento de la banda, desgaste o rompimiento del tensor, expulsión de la banda y ruido no deseado generado por la vibración de la banda y el deslizamiento. Las OAD's Elite® ofrecen una equivalencia exacta a OEM para un desempeño premium.

Tip Técnico: Cuando se ilumina la luz del sistema de carga, no asuma automáticamente que el problema es el alternador y probablemente ya no sirve. El problema puede ser la polea OAD. Solicite probar y diagnosticar la polea OAD para evitar un cambio innecesario del alternador.

Poleas y Tensores Accu-Drive® Elite® el diagrama de la polea y tensor ofrecen una forma y función de OE para un óptimo desempeño y durabilidad. Estos son para aplicaciones específicas y siguen los requerimientos de materiales de OE, aún los materiales pueden variar dependiendo de la exposición al calor, ubicación en el motor y ajuste del sistema. La línea Elite® además ofrece partes duras adicionales cuando es necesario, evitando que el producto pueda mezclarse con otros productos de reemplazo. Nuestras poleas están listas para instalarse sin maquinados o ajustes adicionales.

La línea de poleas Elite® incluye varios estilos y una amplia cobertura.



Poleas de Plástico

- › Disponible en lisa y ranurada
- › Reforzada con vidrio termoplástico que permite un control ideal de dimensión y una superficie durable
- › Balero sellado libre de mantenimiento
- › Moldeada en balero de bolas para una mayor durabilidad
- › Dimensión con tolerancia precisa para una operación suave y mayor durabilidad



Poleas de Acero

- › Acero estampado preciso
- › Balero de bolas con tolerancia cerrada
- › Recubrimiento electrostático para una resistencia superior a la corrosión
- › Superficie coronada que ayuda a una adecuada carrera



Polea de Dos Piezas

- › Típicamente para aplicaciones Europeas
- › Puede ser reemplazada por poleas de plástico o acero si el espacio lo permite



Polea para bandas en V

- › Normalmente utilizada en modelos antiguos
- › Utilizada en sistemas de banda con centros bloqueados
- › Disponible en una o dos piezas

Tip Técnico: Para mejores resultados, siempre reemplaza poleas y tensores que estén manufacturados con las especificaciones OE.

Herramienta para Banda Serpentina

Parte #08004

Utilizada para retirar e instalar bandas en el sistema de accesorios con tensor de resorte. La herramienta incluye estos componentes:

- › Dados hexagonales para retirar las poleas incluyendo 13mm, 14mm, 15mm, 16mm, 18mm y 19mm
- › Dado cuadrado de 3/8" y 1/2" para utilizarse en liberador del tensor
- › Orificios de 13mm y 16mm en el maneral para aplicaciones con

- espacios reducidos
- › Extensión rígida para poleas



Tip Técnico: Los ensosres automáticos y oleas son unidades selladas y no diseñadas para darles mantenimiento. Con cualquier seal de allá, el ensor o olea deen ser reemplazados.

Herramienta para instalación de Bandas Stretch

Parte #08005

En la mayoría de los sistemas con bandas stretch requieren de una herramienta especial para su instalación. Cada aplicación es única, por lo que debe hacer referencia al manual del propietario para una adecuada instalación.

Tip Técnico: Algunos fabricantes de vehículos tienen herramientas muy específicas para reemplazar las bandas stretch. Estas herramientas pueden estar disponibles solamente con sus distribuidores.



Kit de Herramienta para Polea Libre y Desacopladora de Alternador

Parte #08006

El Kit de Herramienta Elite® para OAD / OAP incluye las herramientas necesarias para retirar e instalar estas poleas en los vehículos más populares.

- › 1 Llave de Punta Estriada (33T)
- › 1 Dado Hexagonal (17mm)
- › 1 Llave Filamento Triple (10mm)
- › 1 Dado T-50
- › 1 Llave Hexagonal Hembra (10mm)

Tip Técnico: EL OAD debe revisarse cada 80,000 o 100,000 km, o cuando el sistema de accesorios o alternador muestren signos de falla.

Bandas de Equipo de Refrigeración

Diseñadas especialmente para unidades de refrigeración en camiones y remolques, Las bandas de Refrigeración Elite® están disponibles en una variedad de estilos, incluyendo HY-T® Wedge, HY-T® Torque Flex, HY-T® Plus, Torque Team®, bandas hexagonales y automotrices, y están construidas para desempeño de OE. Todas están fabricadas con polyester, con elementos altamente resistentes o fibra de aramida, ofreciendo un alto caballaje, controlando y reduciendo la elongación y dureza para tolerar una mala alineación.

Fabricaciones especiales están disponibles para ciertas marcas de unidades de refrigeración, diseñadas para formas, aplicación y función de OEM.

Pregunta a tu distribuidor Elite®.



Bandas Laminadas Torque Team®

Estas bandas son más efectivas cuando son instaladas en sistemas con deslizamientos frecuentes. Una recubrimiento especial a los costados actúa como controlador, permitiendo a la banda deslizarse cuando las pulsaciones y los choques de carga ocurren, o hasta que las rpm se han estabilizado. El resultado es una mayor resistencia al desgaste y una mayor vida útil.



Bandas en V HY-T Torque Team®

Aplicaciones: Para aplicaciones de choque de carga, ideal para cargas intermitentes, sistemas de alta capacidad y centros cortos y sistemas de equipo pesado.

Principales Características y Beneficios

- › Disponible en Clasic y Dentado incluyendo las secciones A, B, C, D, 3V, 5V y 8V para un ajuste fácil en las poleas existentes RMA (industrial), con múltiples ranuras.
- › Cubierta de hule resistente al aceite y abrasión ofreciendo una solución al sistema para deslizamiento suave, evitar se slagan del sistema, menor vibración e incluso una tensión constante
- › Cubierta o corte dentado incrementa la flexibilidad y resistencia al desgaste, y por consiguiente una mayor durabilidad.
- › Disponible su construcción en aramida para reducir la elongación y mayor caballaje para un sistema más compacto.



Manguera Moldeada de Paso y Calefacción}

Diseñada para transferir refrigeran, en base a glycol del sistema de calefacción, de paso al radiador, así como a través de otros componentes en el sistema de enfriamiento del vehículo.



- › Configuración original que asegura la aplicación correcta
Vease la guía de aplicaciones automotriz y de equipo pesado para asistencia en aplicaciones y números de parte.
O visite partfinderelite.com / productos.elite.com.mx
- › Tubo y cubierta de EPDM con refuerzo de tejido sintético.
- › Reune o excede las especificaciones SAE 20R3EC Clase D1 y Clase D2 así como varias especificaciones OE.
- › Resistente a la Degradación Electroquímica (ECR).
- › Compatible con ñla mayoría de los anticongelantes incluyendo etileno glicol y propileno base glicol, así como ácido orgánico modificado, anticongelante de larga duración.
- › Rango de DI de 1/4" a 3/8" incluye manguera ensamblada
- › Rango de Temperatura de -40°F to 275°F (-40°C to 135°C).
- › No se utilice en la transferencia de combustible o aceite

Manguera Moldeada de Radiador

Diseñada para transferir anticongelante base glicol desde y para el radiador así como a través de otros componentes en el sistema de enfriamiento del vehículo.

- › Configuración original que asegura la aplicación correcta
Vease la guía de aplicaciones automotriz y de equipo pesado para asistencia en aplicaciones y números de parte.
O visite partfinderelite.com / productos.elite.com.mx
- › Tubo y cubierta de EPDM con refuerzo de tejido sintético.
- › Reune o excede las especificaciones SAE 20R4EC Clase D1 así como varias especificaciones OE.
- › Resistente a la Degradación Electroquímica (ECR).
- › Compatible con ñla mayoría de los anticongelantes incluyendo etileno glicol y propileno base glicol, así como ácido orgánico modificado, anticongelante de larga duración.
- › Rango de DI de 1" a 3" e incluye manguera ensamblada
- › Rango de temperatura -40°F a 275°F (-40°C a 135°C).
- › No se utilice en la transferencia de combustible o aceite.



Reducción de Inventario Mangueras de Calefacción Universales

Es prácticamente imposible tener en inventario todas las medidas y figuras de manguera moldeada para calefacción que son instaladas en los autos de hoy. La cantidad es asombrosa, sería un dolor de cabeza. Nosotros hacemos esto fácil (y rentable) disminuyendo el dolor de cabeza con nuestra nueva línea de manguera universal. Simplemente selecciona dos figuras que formen la manguera original, unelas, y tu tendrás una manguera tan buena como la original - o mejor.

Conectores de Mangueras

64092-5/8" 64093-3/4" 64094-3/4" x 5/8"



Vease página 28-29 listado completo de mangueras universales.

Blue Hose Kits con Xtreme Heat Technology



300°F (149°C) Rango Max Temp	Refuerzo de Aramida	Utilice abrazaderas Estándar
---------------------------------	------------------------	---------------------------------

Manguera Azul de Alto-Desempeño

Aplicación

Los Blue Hose Kits de Alto-Desempeño puede ser instalados en las aplicaciones que se muestran a continuación. El kit incluye una variedad de mangueras superiores e inferiores para radiador de paso y calefacción. Blue Hose es una manguera diseñada para ofrecer un desempeño superior comparado con las mangueras de refrigeración estándar. Blue hose ofrece una imagen personalizada además de una gran durabilidad.

Construcción

- Tubo:** EPDM Negro
- Refuerzo:** Refuerzo de Aramida
- Cubierta:** EPDM Azul

Especificaciones

- Rango de Temperatura:** -40°F to 300°F (-40°C to 149°C)
- Especificación SAE:** SAE 20R3 Clase D3, SAE 20R4 Clase D3
- Instalación:** Vease la sección de conectores y abrazaderas Continental

Precaución: No se utilice para la transferencia de combustible o aceite



Kit# 5001

Núm de Parte	Descripción
61037HT	Upper Radiator Hose
61296HT	Lower Radiator Hose
63726HT	By-Pass Hose
63087HT	Formed Heater Hose
63137HT	Formed Heater Hose
63138HT	Formed Heater Hose

Application: Ford Mustang, 5.0L 1986-1993

Kit# 5002

Núm de Parte	Descripción
61331HT	Upper Radiator Hose w/TPI
61564HT	Upper Radiator Hose w/o TPI
61196HT	Lower Radiator Hose
63075HT	Formed Heater Hose
63083HT	Formed Heater Hose
63085HT (2 Pcs)	Formed Heater Hose
5/8" x 6'	Straight Heater Hose
3/4" x 4'	Straight Heater Hose

Aplicación: Chevrolet Camaro & Pontiac Firebird, 5.0L / 5.7L 1987-92

Kit# 5003

Núm. Parte	Descripción
61460HT	Upper Radiator Hose
61105HT	Lower Radiator Hose
63726HT	By-Pass Hose
63100HT	Formed Heater Hose
63101HT	Formed Heater Hose
63137HT	Formed Heater Hose
63812HT	Formed Heater Hose
5/8" x 3' (2 Pcs)	Straight Heater Hose
5/8" x 4'	Straight Heater Hose
3/8" x 3'	Straight Heater Hose

Aplicación: Ford F-Series & Bronco, 5.0L, 5.8L 1988-94

Kit# 5004

Núm. Parte	Descripción
61564HT	Upper Radiator Hose
61274HT	Lower Radiator Hose
5/8" x 4'	Straight Heater Hose
3/4" x 6'	Straight Heater Hose
3/4" x 3'	Straight Heater Hose

Aplicación: Chevrolet & GMC C & K series truck 5.0L, 5.7L 1984-1987

Kit# 5005

Núm. Parte	Descripción
61548HT	Upper Radiator Hose
62021HT	Lower Radiator Hose
63726HT	By-Pass Hose
63122HT	Formed Heater Hose
63818HT	Formed Heater Hose
63100HT	Formed Heater Hose
63086HT	Formed Heater Hose
5/8" x 4'	Straight Heater Hose

Aplicación: Chevrolet & GMC C & K-series truck, 5.0L, 5.7L 1988-1995

Blue Heater Hose Kits con Xtreme Heat Technology (continued)

Kit# 5006

Núm. Parte	Descripción
61351HT	Upper Radiator Hose Replc'd by 62823HT
62077HT	Lower Radiator Hose Replc'd by 62824HT
63492HT	By-Pass Hose
63301HT	Formed Heater Hose
63101HT	Formed Heater Hose
63496HT	Formed Heater Hose
63906HT	Formed Heater Hose
63806HT	Formed Heater Hose
63490HT	Formed Heater Hose
63491HT	Formed Heater Hose
5/8" x 1'	Straight Heater Hose

Aplicación: Chevrolet Camaro & Pontiac Firebird, 5.7L 1995-1997

Kit# 5007

Núm. Parte	Descripción
62223HT	Upper Radiator Hose
62052HT	Lower Radiator Hose
63494HT	Formed Heater Hose
63495HT	Formed Heater Hose
63496HT	Formed Heater Hose
63819HT (2 Pcs)	Formed Heater Hose
3/8" x 5'	Straight Heater Hose

Aplicación: Chevrolet Impala SS, 5.7L 1994-1996

Kit# 5008

Núm. Parte	Descripción
61491HT	Upper Radiator Hose
61349HT	Lower Radiator Hose
61572HT	Lower w/Performance Pkg
63251HT	Formed Heater Hose
63100HT	Formed Heater Hose
5/8"x2'	Straight Heater Hose
3/4" x 2½'	Straight Heater Hose

Aplicación: Chevrolet Corvette, 5.7L 1985-1989 (will not fit ZR-1)

Kit# 5009

Núm. Parte	Descripción
61613HT	Upper Radiator Hose
61417HT	Lower Radiator Hose
63174HT	Formed Heater Hose
63175HT	Formed Heater Hose
5/8" x 1'	Straight Heater Hose

Aplicación: Ford Ranger, 4.0L 1990-1994

Kit# 5010

Núm. Parte	Descripción
61503HT	Upper Radiator Hose (VIN W Eng)
62041HT	Upper Radiator Hose (VIN Z Eng)
61502HT	Lower Radiator Hose
63105HT	Formed Heater Hose
63223HT	Formed Heater Hose
5/8" x 3'	Straight Heater Hose
3/4" x 6'	Straight Heater Hose

Aplicación: Chevrolet & GMC S-10 & S-15 4.3L 1988-1995

Kit# 5011

Núm. Parte	Descripción
61564HT	Upper Radiator Hose
61196HT	Lower Radiator Hose
63100HT	By-Pass Hose
65032 (5/8" x 3')	Straight Heater Hose
65034 (3/4" x 3½')	Straight Heater Hose

Aplicación: Chevrolet Monte Carlo SS 5.0L 1982-88 & Pontiac Grand Prix 5.0L 1983-1987

Kit# 5012

Núm. Parte	Descripción
62149HT	Upper Radiator Hose
62150HT	Lower Radiator Hose
63726HT	By-Pass Hose
63497HT	Formed Heater Hose
63498HT	Formed Heater Hose
63912HT	Formed Heater Hose

Aplicación: Ford Mustang 5.0L 1994-1995 (Except Cobra)

Kit# 5013

Núm. Parte	Descripción
60686HT	Upper Radiator Hose
60620HT	Lower Radiator Hose
63641HT	By-Pass Hose (Early 302)
63726HT	By-Pass Hose (Late 302 & All 351)
65032 (5/8"x4') (2 Pcs)	Straight Heater Hose (2 Pcs)

Aplicación: Ford Mustang 289, 302 & 351 V-8 Engine 1964-1969

Kit# 5014

Núm. Parte	Descripción
61037HT	Upper Radiator Hose
61296HT	Lower Radiator Hose
63726HT	By-Pass Hose
63087HT	Formed Heater Hose
65032 (5/8" x 4')	Straight Heater Hose

Aplicación: Ford Mustang 5.0L 1979 -1985

Kit# 5016

Núm. Parte	Descripción
62110HT	Upper Radiator Hose
62187HT	Lower Radiator Hose
63350HT	Formed Heater Hose
63351HT	Formed Heater Hose

Aplicación: Ford Mustang 4.6L 1996-2001

Kit# 5017

Núm. Parte	Descripción
62312HT	Upper Radiator Hose
62313HT	Lower Radiator Hose
63352HT	Formed Heater Hose
63353HT	Formed Heater Hose

Aplicación: Chrysler PT Cruiser 2.4L 2001-2005

Kit# 5018

Núm. Parte	Descripción
62379HT	Upper Radiator Hose
62313HT	Lower Radiator Hose
63352HT	Formed Heater Hose
63353HT	Formed Heater Hose

Aplicación: Chrysler PT Cruiser 2.4L Turbo 2004-2005

Kit# 5019

Núm. Parte	Descripción
62380HT	Upper Radiator Hose
62381HT	Lower Radiator Hose
63965HT	Formed Heater Hose
63966HT	Formed Heater Hose

Aplicación: Dodge SRT-4 2.4L 2003-2005

Kit# 5020

Núm. Parte	Descripción
66692HT	Upper Radiator Hose
62394HT	Lower Radiator Hose
64418HT	Formed Heater Hose
64419HT	Formed Heater Hose

Aplicación: Jeep Wrangler 4.0L 2000-2006

Kit# 5021

Núm. Parte	Descripción
66032HT	Upper Radiator Hose
66033HT	Lower, 2-WD Radiator Hose
66034HT	Lower, 4-WD Radiator Hose
64288HT	Formed Heater Hose
64282HT	Formed Heater Hose
64283HT	Formed Heater Hose
64310HT	Formed Heater Hose
64283HT	Formed Heater Hose
65027 (5/16" x 11')	Straight Heater Hose

Aplicación: Toyota Tacoma 3.4L 2000-2004

Blue Heater Hose con Xtreme Heat Technology



300°F (149°C) Rango Max Temp	Refuerzo Aramida	Utilice abrazaderas Estándar
---------------------------------	---------------------	---------------------------------

Aplicación

Diseñada para aplicaciones de manguera de calefacción que están expuestas a altas temperaturas y requieren de alta resistencia al calor

Construcción

Tubo: EPDM Negro

Refuerzo: Aramida 2-spirales

Cubierta: EPDM Azul

Longitud: Vease tabla. 6' (bolsa), 50' (caja), 250' (carrete)

Especificaciones

Rango de Temperatura: -40°F to 300°F (-40°C to 149°C)

Especificaciones SAE: SAE 20R3 Clase D3 HT EC

Especificación del Producto: 580015

Marca: Continental Blue Xtreme ID, SAE J20R3-HT-D3-EC, Hecho en E.U.A.

Instalación: Vease sección de conectores y abrazaderas Continental

Precaución: No se utilice en transferencia de combustible o aceite.

# Parte	DI (in.)	DE (in.)	Longitud (ft.)	Presión de Ruptura (psi)	Peso (lbs./ft.)
65027	5/16	0.59	50	250	0.11
65028	3/8	0.69	50	250	0.15
65029	1/2	0.81	50	250	0.17
65030	1/2	0.81	250	250	0.17
65073	1/2	0.81	6	250	0.17
65031	5/8	0.94	50	250	0.21
65032	5/8	0.94	250	250	0.21
65074	5/8	0.94	6	250	0.21
65033	3/4	1.07	50	200	0.24
65034	3/4	1.07	250	200	0.24
65075	3/4	1.07	6	200	0.24
65076	7/8	1.19	50	175	0.27
65035	1	1.34	50	175	0.36
65036	1	1.34	250	175	0.36
65037	1¼	1.65	50	175	0.50
65038	1¼	1.65	100	175	0.50

Manguera de Calefacción SAE Black



Aplicación

Diseñada para aplicaciones de manguera de calefacción donde una especificación SAE o OEM es necesaria. La manguera de calefacción SAE Black está certificada para reunir o exceder todas las pruebas requeridas por SAE 20R3-D2 con buena resistencia al calor y compatible con todos los anticongelantes de motor comunes.

Construcción

Tubo: EPDM Negro

Refuerzo: 2-espaldas sintéticos

Cubierta: EPDM Negro

Longitud: Cajas de 50'

Especificaciones

Rango de Temperatura: - 40°F to 257°F (-40°C to 125°C)

Especificación SAE: SAE J20R3 D2

Especificación de Producto: 580004

Marca: Continental SAE Heater ID

SAE 20R3 D-2, Hecho en EUA

Instalación: Véase sección de conectores y abrazaderas Continental

Precaución: No se utilice en transferencia de combustible o aceite.

# Parte	DI (in.)	DE (in.)	Longitud(ft.)	Presión de Ruptura(psi)	Peso (lbs./ft.)
65077	3/8	0.69	50	250	0.15
65078	1/2	0.81	50	250	0.17
65079	5/8	0.94	50	250	0.22
64998	3/4	1.07	50	200	0.24
64999	1	1.34	50	175	0.38

Manguera de Calefacción Roja HY-T®



Aplicación

Diseñada para mangueras de calefacción con resistencia a altas temperaturas.

Construcción

Tubo: EPDM Negro

Refuerzo: 2-espinales sintéticos

Cubierta: EPDM Rojo

Longitud: Vease tabla. 6' (bolsa), 50' (caja), 250' (carrete)

Especificaciones

Rango de Temperatura: - 40°F to 257°F (-40°C to 125°C)

Especificación SAE: Similar a SAE J20R3

Especificación de Producto: 580002

Marca: Manguera de Calefacción Continental HY-T® ID SAE J20R3 Hecho en EUA

Instalación: Vease sección de conectores y abrazaderas Continental

Precaución: No se utilice en transferencia de combustible o aceite.

# Parte	DI (in.)	DE (in.)	Longitud (ft.)	Presión de Ruptura (psi)	Peso (lbs./ft.)
65015	5/16	0.63	50	250	0.15
65017	3/8	0.69	50	250	0.16
65020	1/2	0.81	50	250	0.19
65019	1/2	0.81	250	250	0.19
65023	5/8	0.94	50	250	0.24
65025	5/8	0.94	250	250	0.24
65026	3/4	1.07	50	200	0.27
65021	3/4	1.07	250	200	0.27
65022	3/4	1.07	500	200	0.27
65027	1	1.36	50	175	0.46

Manguera de Silicon para Calefacción



Aplicación

Manguera de silicon para calefacción es utilizada para aplicaciones de transferencia de refrigerante y servicio en altas temperaturas

Construcción

Tubo: Silicon Rojo

Refuerzo: Espiral poliester

Cubierta: Silicon Azul

Longitud: 50' (caja)

Especificaciones

Rango de Temperatura: -65°F to 350°F (-54°C to 177°C)

SEspecificacionesnSAE: J20R3 HT Class A

Instalación: Utilice abrazaderas para mangueras de silicon

Precaución: No se utilice en transferencia de combustible o aceite.

# Parte	DI (in.)	DE (in.)	Longitud (ft.)	Presión de Ruptura (psi)	Peso (lbs./ft.)
65039	3/8	0.69	50	250	0.15
65040	1/2	0.82	50	250	0.18
65041	5/8	0.94	50	250	0.22
65042	3/4	1.06	50	200	0.25
65043	1	1.34	50	175	0.35

Manguera para Calefacción HY-T® Black



Aplicación

Diseñada para aplicaciones de manguera para calefacción que resiste el anticongelante y altas temperaturas.

Construcción

Tubo: EPDM Black

Refuerzo: 2-espaldas sintéticos

Cubierta: Black EPDM Negro

Longitud: Vease tabla. 6' (bolsa), 50' (caja), 250' (carrete)

Especificaciones

Rango de Temperatura: -40°F to 257°F (-40°C to 125°C)

Especificaciones SAE: Similar a SAE J20R3

Especificaciones de Producto: 580001

Marca: Manguera para Calefacción Continental HY-T® ID, Made in U.S.A.

Instalación: Vease sección de conectores y abrazaderas Continental

Precaución: No se utilice en transferencia de combustible o aceite

# Parte	DI (in.)	DE (in.)	Longitud(ft.)	Presión de Ruptura (psi)	Peso (lbs./ft.)
64994	1/4	0.53	50	250	0.10
64995	5/16	0.63	50	250	0.14
64997	3/8	0.69	50	250	0.16
65070	1/2	0.77	6	250	0.17
65000	1/2	0.77	50	250	0.17
65018	1/2	0.77	250	250	0.17
65900	1/2	0.77	500	250	0.17
65071	5/8	0.91	6	250	0.20
65004	5/8	0.91	50	250	0.20
65005	5/8	0.91	250	250	0.20
65011	7/8	1.19	50	175	0.35
65901	5/8	0.91	500	250	0.20
65072	3/4	1.05	6	200	0.24
65009	3/4	1.05	50	200	0.24
65010	3/4	1.05	250	200	0.24
65902	3/4	1.05	500	200	0.24
65012	1	1.34	50	175	0.37
65903	1	1.34	450	175	0.37

Manguera para Calefacción Universal 90°

Manguera para calefacción Universal 90° esta disponible para las aplicaciones donde una manguera moldeada exacta no este disponible, o una forma de 90° sea necesaria. Con la combinación de una manguera Universal de 90°, conector de mangueras para calefacción, abrazaderas y E-Z Coil™, una aplicación puede ser replicada para funcionar con un flujo y forma adecuada.

Características de las mangueras para calefacción Universal 90° :

- > Tubo de EPDM y cubierta con refuerzo de tejido sintético.
- > Reune o excede las especificaciones SAE 20R3EC Clase D1 and D2
- > Resistente a la Degradación Electroquímica.
- > Compatible con la mayoría de los refrigerantes, incluyendo etileno base glicol y propileno base glicol, así como refrigerantes organico modificados
- > Rangos de Temperatura -40°F a 275°F (-40°C a 35°C)

Mangueras para calefacción Universal 90° estan disponibles en DI iguales así como en diferentes DI.

Manguera Universal 90° para Calefacción -Recta DI

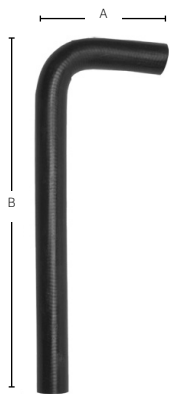

# Parte	Longitud A	Longitud B	Diametro Interno	Número Parte	Longitud A	Longitud B	Diametro Interno
64421	4.00	6.00	0.25	64434	8.00	24.00	0.62
63234	4.00	12.00	0.25	64435	4.00	33.00	0.62
64310	4.00	6.00	0.31	64436	8.00	34.00	0.62
63100	4.00	12.00	0.31	63836	4.00	36.00	0.62
64309	4.00	6.00	0.38	63848	4.00	48.00	0.62
63101	4.00	12.00	0.38	63860	4.00	60.00	0.62
63706	4.00	6.00	0.50	63906	4.00	6.00	0.75
63712	4.00	12.00	0.50	63912	4.00	12.00	0.75
64422	4.00	18.00	0.50	63918	4.00	18.00	0.75
64423	8.00	18.00	0.50	64433	8.00	18.00	0.75
64424	4.00	24.00	0.50	63924	4.00	24.00	0.75
63509	4.00	36.00	0.50	63925	8.00	24.00	0.75
63806	4.00	6.00	0.62	64441	4.00	33.00	0.75
63812	4.00	12.00	0.62	64442	8.00	34.00	0.75
63818	4.00	18.00	0.62	63936	4.00	36.00	0.75
63819	8.00	18.00	0.62	63948	4.00	48.00	0.75
63824	4.00	24.00	0.62	63960	4.00	60.00	0.75

Mangueras para Calefacción Universal 90° - Diferente DI

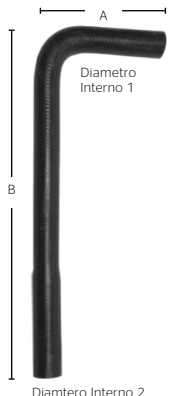

# Parte	Longitud A	Longitud B	Diametro Interno 1	Diametro Interno 2	Número Parte	Longitud A	Longitud B	Diametro Interno 1	Diametro Interno 2
54425	4.00	6.00	0.62	0.75	64429	4.00	6.00	0.75	0.62
64426	4.00	12.00	0.62	0.75	63068	4.00	12.00	0.75	0.62
63108	4.00	18.00	0.62	0.75	64430	4.00	18.00	0.75	0.62
64427	8.00	18.00	0.62	0.75	64431	8.00	18.00	0.75	0.62
64428	4.00	24.00	0.62	0.75	64432	4.00	24.00	0.75	0.62
64437	8.00	24.00	0.62	0.75	63109	8.00	24.00	0.75	0.62
63111	4.00	33.00	0.62	0.75	64439	4.00	33.00	0.75	0.62
64438	8.00	34.00	0.62	0.75	64440	8.00	34.00	0.75	0.62
64443	4.00	36.00	0.62	0.75	64446	4.00	36.00	0.75	0.62
64444	4.00	48.00	0.62	0.75	64447	4.00	48.00	0.75	0.62
64445	4.00	60.00	0.62	0.75	64448	4.00	60.00	0.75	0.62

Manguera Moldeada para Calefacción Recta Universal Doble DI

La manguera moldeada para calefacción recta Universal doble DI puede utilizarse en aplicaciones que requieran un cambio de diametro. La manguera con doble DI es manufacturada bajo las especificaciones SAE 20R3EC D1 y asu vez presenta las características de manguera moldeada para calefacción Universal 90° Doble DI, la cual puede ser combinada con las mangueras moldeadas para Calefacción Universal 90° para crear figuras para una adecuada configuración.

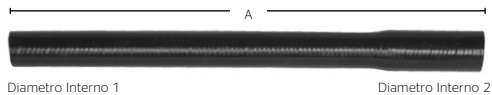

UniversalRecta Doble DI

# Parte	Longitud A	Diametro Interno 1	Diametro Interno 2
64449	6.00	0.50	0.62
63145	12.00	0.50	0.62
64450	18.00	0.50	0.62
63147	24.00	0.50	0.62
64451	36.00	0.50	0.62
64452	60.00	0.50	0.62
64367	6.00	0.62	0.75
64368	12.00	0.62	0.75
63102	18.00	0.62	0.75
64453	24.00	0.62	0.75
63118	36.00	0.62	0.75
64454	60.00	0.62	0.75
63056	45.00	0.62	1.00

Manguera de Radiador Recta

Manguera de Radiador Recta Universal puede ser utilizada en aplicaciones que requieran un segmento corto de manguera de radiador. La manguera es fabricada bajo las especificaciones SAE 20R4EC Clase D1 y puede ser cortada la longitud que se requiera.

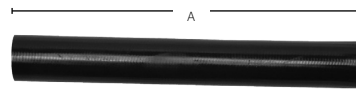

Manguera de Radiador Recta Universal

# Parte	Longitud A	Diametro Interno
66107	2.92	1.25
66108	3.59	1.25
62753	4.25	1.25
64456	12.00	1.25
64457	24.00	1.25
64458	36.00	1.25
66042	4.00	1.50
64459	12.00	1.50
64460	24.00	1.50
64461	36.00	1.50
64462	12.00	1.75
64463	24.00	1.75
64464	36.00	1.75
64465	12.00	2.00
64466	24.00	2.00
64467	36.00	2.00

Mangueras de Radiador y Calefacción Universales estan disponibles en DI sencillo o doble DI.

Manguera Flexible de Radiador



Aplicación

Diseñado para aplicaciones como manguera para radiador, donde la manguera para radiador moldeada no esta disponible, la manguera de radior flexible tiene una cubierta corrugada para un fácil manejo en las curvaturas y replicar la forma de la manguera de enfriamiento de OE. La manguera de radiador flexible mantiene el flujo y resiste los dobleces debido a su inserto de alambre, la manguera esta diseñada para ser utilizada con refrigerantes automotrices.

Construcción

Tubo: EPDM Negro
Refuerzo: Tejido Sintetico
Cubierta: EPDM Negro

Especificaciones

Rango de Temepratura: -40°F a 257°F (-40°C a 125°C)
Especificación SAE: J20R5 D1
Presión de trabajo: 40 psi (11/4 13/4DI) a 30 psi (2" a 21/2DI)
Instalación: Vease la sección de conectores y abrazaderas de Continental .

Precaución: NO se utilice para transferencia de combustible o aceite.

# Parte	Manguera Flexible	# Parte	Manguera Flexible	# Parte	Manguera Flexible	# Parte	Manguera Flexible
52109	11/8" x	52410	1½" x 10 11/16"	52818	1¾" x 18 1/16"	55018	23/4" x 1
52112	11/8" x 12"	52412	1½" x 12 3/8"	52819	1¾" x 19" x 2"	55032	23/4" x 3
52115	11/8" x 1	52413	1½" x 13¾"	52823	1¾" x 23½"	55090	90° 3" x 16½" x 2½" ID
52118	11/8" x 1	52414	1½" x 13¾" x 1¾"	528231	13/4" x 231/2"	55091	90° 3" x 22 7/8" x 1½" ID
52119	11/8" x 19" x 1	52415	1½" x 15¾"	53208	2" x 8 1/2" x 2	55092	90° 3" x 20½" x 1½" ID
52123	11/8" x 2	524151	1 1/2" x 15" x 1	53209	2" x 9½"	56037	3" x 37"
52007	1¼" x 7¾"	52416	1½" x 17 1/16"	53212	2" x 12¼"		
52010	1¼" x 9¾"	52417	1½" x 15¾" x 1¾"	53214	2" x 14¼"		
52011	1¼" x 11"	524171	1 1/2" x 16 1/2" x	53215	2" x 15" x 2¼"		
52012	1 1/4" x 12" x 1	52418	1½" x 16 5/8" x 1¾"	53216	2" x 16 1/16"		
52013	1 1/4" x 1	52419	1½" x 19 1/16"	53217	2" x 17 1/2" x 2		
52015	1¼" x 14¾"	52420	1½" x 19½" x 1¾"	53220	2" x 20"		
52016	1¼" x 15½" x 1½"	524201	1 1/2" x 20" x 1	532201	2" x 20" x 2½"		
52017	1¼" x 17"	52422	1½" x 22"	53224	2" x 24"		
52018	1¼" x 18½"	524221	1 1/2" x 22" x 1	53225	2" x 25" x 2¼"		
52020	1¼" x 19 5/8" x 1½"	52423	1½" x 22½" x 1¾"	53233	2" x 33"		
52021	1¼" x 20"	524231	1 1/2" x 23	53609	2¼" x 9"		
52023	1¼" x 23"	52425	1½" x 25"	53611	2¼" x 11"		
520231	1 1/4" x 23" x 1	52426	1 1/2" x 25	53614	2¼" x 14"		
52026	1 1/4" x 26" x 1	52427	1 1/2" x 27" x 1	53617	2¼" x 17"		
520261	1 1/4" x 26" x 1	52430	1 1/2" x 3	53618	2 1/4" x 18" x 2		
52027	1 1/4" x 26	52435	1 1/2" x 3	53619	2¼" x 19"		
52029	1 1/4" x 29" x 1	52448	1 1/2" x 4	53621	2 1/4" x 21" x 2		
52030	1 1/4" x 3	52806	1¾" x 6"	53624	2 1/4" x 2		
52035	1 1/4" x 3	52808	1¾" x 8¾"	53625	2 1/4" x 25" x 2		
52041	1 1/4" x 4	52810	1¾" x 10"	53627	2 1/4" x 2		
52044	1 1/4" x 44" x 1	528101	1 3/4" x 10" x	54011	2 1/2" x 1		
52317	1 3/8" x 17" x 1	52811	1¾" x 11 3/8"	54014	2 1/2" x 1		
52325	1 3/8" x 2	52812	1¾" x 12¼" x 2"	54016	2½" x 16"		
52326	1 3/8" x 26" x 1	52813	1¾" x 13¾"	54024	2½" x 24"		
52407	1½" x 7 9/16"	52814	1¾" x 14¼" x 2"	54028	2 1/2" x 2		
52408	1 1/2" x	52816	1¾" x 16 5/8"	55007	23/4" x		
52409	1½" x 9"	52817	1¾" x 16 11/16" x 2"	55014	23/4" x 1		



Reductores para manguera de radiador recta/flexible.

Los reductores de hule son insertados en el interior de la manguera de radiador, para reducir el diámetro interno de la manguera para un ajuste preciso del diámetro La orilla del reductor puede prevenir el deslizamiento dentro de la manguera. Use abrazaderas estándar para evitar fugas en las conexiones. Haz cualquier inventario de mangueras en manguera de "Doble DI". Empaque en caja de 6 piezas

# Parte	Asiento de Manguera DI (in.)	Reducción a DI (in.)
58981	1½	1¼
58982	1¾	1½
58983	2	1¾
58984	2¼	2
58985	2½	2¼
58986	3	2½

Fuel Line / PCV / Control de Emisiones SAE J30R7



Aplicación

Manguera de gasolina multipropósitos que puede ser utilizada como línea de combustible, conexión PCV, línea de control de emisiones o retorno de gasolina.

Especificación de Combustible

Gasolina sin plomo, diesel, mezcla de gasolina y Etanol(E-10), E85 y gas amargo.

Construcción

Tubo: Nitrilo Negro

Reforzo: 2-espiraesl sintético

Cubierta: Polietileno Clorinatado (CPE)

Longitud: Vease tabla 1.6' (caja plástica), 2' (caja plástica), 25' (carrete), 50' (caja), 250' (carrete)

Specificaciones

Rango de Temperatura: -40°F a 257°F (-40°C a 125°C)

Especificaciones SAE: SAE J30R7

Especificaciones de Producto: 580019

Marca: Continental ID WP Fuel/Emission SAE 30R7, Hecho en EUA.

Instalación: Vease la sección de conectores y abarazaderas de Continental.

Precaución: No se utilice para líneas de presión a motores de fuel-injection.

# Parte	DI (in.)	DE (in.)	Long. (ft.)	Presión Trabajo (psi)	Presión Ruptura (psi)	Peso (lbs./ft.)
65132	1/8	0.34	50	50	250	0.05
65136	3/16	0.41	2	50	250	0.06
65125	3/16	0.41	25	50	250	0.06
65122	1/4	0.50	2	50	250	0.09
65126	1/4	0.50	25	50	250	0.09
65154	1/4	0.50	250	50	250	0.09
65123	5/16	0.56	2	50	250	0.11
65127	5/16	0.56	25	50	250	0.11
65155	5/16	0.56	250	50	250	0.11
65119	11/32	0.59	1.6	50	250	0.11
65185	11/32	0.59	50	50	250	0.11
65124	3/8	0.63	2	50	250	0.12
65128	3/8	0.63	25	50	250	0.12

# Parte	DI (in.)	DE (in.)	Long. (ft.)	Presión Trabajo (psi)	Presión Ruptura (psi)	Peso (lbs./ft.)
65156	3/8	0.63	250	50	250	0.12
65140	7/16	0.71	2	35	175	0.16
65129	7/16	0.71	25	35	175	0.16
65157	7/16	0.71	250	35	175	0.16
65120	15/32	0.75	1.6	35	175	0.17
65186	15/32	0.75	50	35	175	0.17
65116	1/2	0.78	50	35	175	0.18
65158	1/2	0.78	250	35	175	0.18
65121	19/32	0.91	1.6	35	175	0.24
65187	19/32	0.91	50	35	175	0.24
65117	5/8	0.94	50	35	175	0.24
65118	3/4	1.13	50	35	175	0.42

Manguera Fuel Injection SAE 30R9



Certificación CARB	COMPATIBLE GAS AMARGO	COMPATIBLE BIO DIESEL
-----------------------	--------------------------	--------------------------

Aplicación

Diseñada especialmente para autos y camiones con sistema de Fuel Injection. Continental SAE J30R9 esta aprobada por CARB (Q-10-004) con una permeabilidad maxima de 15g/m2/día a 104°F (40°C) y certificada por EPA EVTIPLINE110 -00.1.

Especificación de Combustible

Gasolina, gasolina etanol extendio, gas amargo oxidado, diesel, biodiesel (B5, B10, B20), aceite lubricante.

Construcción

Tubo: Fluoroelastomero Negro

Refuerzo: Poliester

Cubierta: Polietileno Clorinatado Negro (CPE)

Longitud: Vease tabla. 1.5' (caja plastica), 25' (carrete), 50' (caja), 250' (carrete)

Especificaciones

Rango de Temperatura: -29°F to 275°F (-34°C to 135°C).

Intermittent use at 302°F (150°C)

Especificación SAE: SAE J30R9

USCG Especificación: N/A

Especificación de Producto: 580200

Marca: Continental ID* (mm), Manguera Fuel Injection, SAE J30R9, País de Origen

Instalación: Vease sección de conectores y abrazaderas Continental

Precaución: No sumerja en combustible.

# Parte	DI (in.)	DE (in.)	Longitud (ft.)	Presión de Trabajo (psi)	Presión DE Ruptura (psi)	Radio Min Curvatura (in.)	Vacio HG (in.)	Peso (lbs./ft.)
65148	1/4	.50	1.5	max 100	900	0.75	24	0.10
65151	1/4	.50	25	max 100	900	0.75	24	0.10
65301	1/4	.50	250	max 100	900	0.75	24	0.10
65149	5/16	.56	1.5	max 100	900	0.84	24	0.12
65152	5/16	.56	25	max 100	900	0.84	24	0.12
65302	5/16	.56	250	max 100	900	0.84	24	0.12
65150	3/8	.63	1.5	max 100	900	0.94	24	0.14
65153	3/8	.63	25	max 100	900	0.94	24	0.14
65303	3/8	.63	250	max 100	900	0.94	24	0.14
65164	1/2	.80	25	max 100	900	2.00	24	0.16

Manguera Llenado de Combustible SAE 30R6

Aplicación

Diseñada para tanques de combustible auxiliares o como conexión entre el cuello de llenado y el tanque donde una ligera curva es requerida.

Construcción

Tubo: Nitrilo Negro

Refuerzo: Poliester

Cubierta: Polietileno Clorosulfatado (CSM)

Especificaciones

Rango de Temperatura: -40°F to 212°F (-40°C to 100°C)

Especificación SAE: SAE J30R6

Especificación del Producto: 538959

Instalación: Vease sección de conectores y abrazaderas
Continental



# Parte	DI (in.)	DE (in.)	Long Extremos (in.)	Angulo	Presión de Trabajo (psi)
59200	1½	1¾	8 X 8	45	20
59201	1¾	2	8 X 8	45	20
59202	2	2½	8 X 8	45	20
59203	2¼	2¾	8 X 8	45	20
59204	2½	2¾	8 X 8	45	20
59205	1½	1¾	8 X 8	90	20
59206	1¾	2	8 X 8	90	20
59207	2	2½	8 X 8	90	20
59208	2¼	2¾	8 X 8	90	20
59209	2½	2¾	8 X 8	90	20
59210	1½	1¾	36	Straight	20
59211	1¾	2	36	Straight	20
59212	2	2½	36	Straight	20
59213	2¼	2¾	36	Straight	20
59214	2½	2¾	36	Straight	20
59216	1¾	1¾	6	Straight	20
59217	1½	2	6	Straight	20
59218	1¾	2	6	Straight	20
59218	2	2½	6	Straight	20
59220	2¼	2¾	6	Straight	20
59221	2½	2¾	6	Straight	20

Manguera de Presión de Dirección Hidráulica



Aplicación

Diseñada para su uso en lado presión de sistemas de dirección hidráulica en automoviles y camiones.

Construcción

Tubo: Polietileno Clorosulfatado (CSM)

Reifuerzo: 2-Nylon trenzado

Cubierta: Polietileno Clorinatado (CM)

Longitud: 25' (caja)

Especificaciones

Rango de Temperatura: -40°F to 250°F (-40°C to 121°C)

Intermitente a 275°F (135°C)

Especificación SAE: SAE J188 Tipo 1

Especificación de Producto: 568100

Marca: SAE J188 Tipo 1 3/8" (9.8mm), CT Power Steering Hose 8100, Hecho en EUA

Conexiones: Use Uni-Crimp™ STEM y ferulas UCF6-06
Visite www.contitech.us para especificaciones de crimpado actualizadas.

# Parte	DI (in.)	DE (in.)	Longitud (ft.)	Presión Trabajo (psi)	Presión de Ruptura (psi)	Peso (lbs./ft.)
65226	3/8	0.78	25	1500	6000	0.21

Manguera de Retorno de Dirección Hidráulica



Aplicación

Diseñada para su uso en líneas de retorno en automoviles y camiones, donde la resistencia a los fluidos de dirección hidráulica es crucial.

Construcción

Tubo: Wingprene® Negro(CR)

Refuerzo: 2-espirales sintéticos

Cubierta: Wingprene® Negro(CR)

Longitud: 25' (caja)

Especificaciones

Rango de Temperatura: -40°F to 250°F (-40°C to 121°C)

Especificación SAE: SAE J189

Especificación de Producto: 568100

Marca: Continental Power Steering Return ID SAE J189 WP, Hecho en EUA

# Parte	DI (in.)	DE (in.)	Longitud (ft.)	Presión Trabajo (psi)	Presión Ruptura (psi)	Peso (lbs./ft.)
65221	3/8	0.66	25	250	1000	0.13

Manguera para Enfriador de Aceite de Transmisión Aceite



Aplicación

Para uso en conexiones entre transmisiones y enfriadores de aceite externos para autos y camionetas.

Construcción

Tubo: Nitrilo Negro

Refuerzo: 2-espaldas sintéticos

Cover: Polietileno Clorosulfonato (CSM)

Longitud: 25' (carrete)

Especificaciones

Rango de Temperatura: -40°F to 252°F (-40°C to 122°C)

Especificaciones de Producto: 580018

Marca: Continental Transmission Oil Cooler Hose ID, WP, Hecho en EUA.

Instrucciones: Vease sección de abrazaderas Continental

#Parte	DI (in.)	DE (in.)	Longitud (ft.)	Presión Trabajo (psi)	Presión Ruptura (psi)	PEso (lbs./ft.)
65211	5/16	0.62	25	250	1000	0.14
65213	3/8	0.69	25	250	1000	0.16
65214	1/2	0.87	25	250	1000	0.25

Ductos de Aire Multi-Proposito



Aplicación

Diseñados para conectar entre el tubo de escape del motor y los limpiadores de aire como el ducto del carburador.

Adicionalmente, esta manguera multi-propositos durable, flexible puede ser utilizada en la cabina de ventilación del vehiculo como un aire o manguera de sempañante, o en el control de emisiones.

Construcción

Tubo: Instale con abrazaderas de tornillo sin fin

Refuerzo: Aluminio

Cubierta: Papel Kraft

Longitud: 3' (empaquete individual)

Especificaciones

Rango de Temperatura: Temperatura máxima de superficie 250°F (121°C)

Marca: N/A

Instalación: Puede instalarse con o sin abrazaderas de tornillo sin fin, Corte al tamaño con una navaja de hoja larga

# Parte	Diametro (in.)	Longitud (in.)	Radio Curvatura (in.)
65912	3/4	36	1½
65924	1½	36	2¼
65928	1¾	36	2½
65932	2	36	3

Manguera de Vacío para Frenos - Construcción Pared Ligera



Aplicación

Manguera de equipo ligero diseñada específicamente para aplicaciones en frenos para autos y camiones de uso ligero.

Construcción

Tubo: EPDM Negro

Refuerzo: 2-espaldas sintéticos

Cubierta: EPDM Negro

Longitud: 50' (caja)

Especificaciones

Rango de Temperatura: -40°F to 257°F (-40°C to 125°C)

Especificaciones: SAE J1403 Tipo LWA

Especificación del Producto: 580010

DOT: FMVSS 106VL

Longitud: 50' (carton)

Marca: SAE J1403 DOT CT ID VL

Instalación: Ver sección de abrazaderas Continental

# Parte	DI (in.)	DE (in.)	Largo (ft.)	Presión Rupt (psi)	Vacío HG (in.)	Peso (lbs./ft.)
65107	11/32	0.69	50	350	26	0.15
65108	15/32	0.81	50	350	26	0.28

Manguera de Vacío para Frenos - Construcción Pared Gruesa



Aplicación

Manguera de vacío en construcción de pared gruesa para frenos diseñada para la mayoría de los sistemas de frenos en tractocamiones, remolques y equipos de construcción resistente al colapso o a la deformación

Construcción

Tubo: EPDM Negro

Reifuerzo: 2-espaldas sintéticos

Cubierta: EPDM Negro

Longitud: 50' (caja)

Especificaciones

Rango de Temperatura: -40°F to +257°F (-40°C to 125°C)

Especificación SAE: SAE J1403 Type HWA

Especificación de Producto: 580011

DOT: FMVSS 106VH

Marca: SAE J1403 DOT CT ID VH

Instalación: Vease sección de abrazaderas Continental

# Parte	DI (in.)	DE (in.)	Longitud (ft.)	Presión Rupt (psi)	Vacío HG (in.)	Peso (lbs./ft.)
65102	3/8	0.81	50	350	26	0.33
65103	1/2	0.94	50	350	26	0.40
65105	3/4	1.19	50	350	26	0.53

Manguera Limpiaparabrisas / Tubing de Respiración del Radiador**Aplicación**

Tubing que esta diseñado para utilizarse en el sistema de limpiaparabrisas, en los depósitos de líquidos limpia-parabrisas, brazos easquetas, mangueras de respiración y como líneas de vacío.

Construcción

Tubo: EPDM

Refuerzo: Sin refuerzo

Cubierta: N/A

Longitud: Vease tabla. 21/2' (empaquete plastico), 6' (empaquete plastico), 50' (carrete)

Especificaciones

Rango de Temperatura: -40°F to 257°F (-40°C to 125°C).

Especificación SAE: SAE J1037

Especificación del Producto: 580560

Marca: N/A

Instalación: Vease sección de abrazaderas y conectores Continental

# Parte	DI (in.)	DI (mm)	DE (mm)	Boquilla(in.)	Longitud(ft.)	Presión Trabajo (psi)	Peso (lbs./ft.)
65109	3/32	2.4	4.3	1/16	50	50	0.01
65192	7/64	2.8	5.6	1/8	6	50	0.02
65113	7/64	2.8	5.6	1/8	50	50	0.02
65115	5/32	4.0	8.8	3/16	6	50	0.04
65111	5/32	4.0	8.8	3/16	50	50	0.04
65193	7/32	5.6	9.6	1/4	6	50	0.04
65112	7/32	5.6	9.6	1/4	50	50	0.04
65130	1/4	6.4	10.3	9/32	50	50	0.05
65114	9/32	7.1	11.5	5/16	50	50	0.05
65099	5/16	7.9	11.6	3/8	2.5	50	0.04
65106	5/16	7.9	11.6	3/8	50	50	0.04
65100	3/8	9.2	13.2	7/16	2.5	50	0.06
65101	3/8	9.2	13.2	7/16	50	50	0.06

Tubing de Vinilo Transparente



Aplicación

Tubing transparente no reforzado para servicio general de agua o sistema lipia-parabrisas. No puede ser usado con combustible, aceite u otros materiales corrosivos.

Especificaciones

Rango de Temperatura: -10°F to 150°F (-23°C to 66°C)

Marca: N/A

Instalación: Vease abrazaderas y conectores

Construcción

Tubo: PVC

Refuerzo: N/A

Cubierta: Sin cubierta

Longitud: 6' (caja plastica)

# Parte	DI (in.)	DI (mm)	DE (mm)	Boquilla Tamaño (in.)	Longitud (ft.)	Presión Trabajo (psi)	Peso (lbs./ft.)
65190	5/32	4.0	5.0	3/16	6	N/A	0.01
65147	5/16	7.9	11.2	3/8	6	N/A	0.01

Tee de Llenado Manguera de Radiador



Aplicación

La Tee rellenadora esta localizada en la linea dentro de la manguera superior de varios vehiculos Chrysler, Dodge y Jeep. A pesar que la mayoría de las mangueras de reemplazo superior incluyen la tee de llenado, el componente puede reemplazarse separadamente si se deña. visite partfinderelite.com para asistencia en aplicaciones.

Instalación: Instale con abrazaderas con tornillo sin fin.

# Parte	Incluido en la manguera	Aplicación de Manguera Superior
65652	62448	2000-2004 Dodge Dakota/Durango 4.7L
	66077	2007-2010 Chrysler Sebring 2.4L w/oil cooler
	66078	2007-2010 Chrysler Sebring 2.4L ex. oil cooler
	66090	2007-2012 Dodge Caliber, Jeep Compass/Patriot 2.0/2.4L ex. oil cooler
	66091	2007-2012 Dodge Caliber, Jeep Compass/Patriot 2.0/2.4L w/oil cooler
	66092	2007-2012 Dodge Caliber, Jeep Compass/Patriot 2.0/2.4L w/CVT
	66376	2000-2002 Dodge Dakota 2.5L
	66807	2000-2003 Dodge Dakota 3.9L
	66824	2011-12 Chrysler 200 2.4L
	66831	2009-2011 Dodge Journey 2.4L

Conectores Rápidos de Manguera para Calefacción

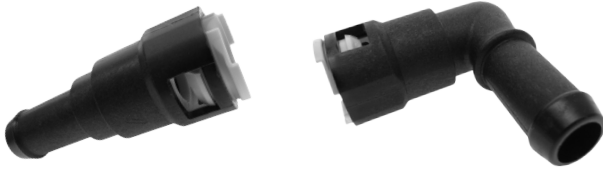

Aplicación

Los conectores rápidos son utilizados en las mangueras de calefacción para Ford y GM y ofrecen una opción fácil de reemplazar ciertas mangueras ensamblados de OEM. Los conectores rápidos y las mangueras para calefacción pueden combinarse para reemplazar un ensamble si el ensamble no esta disponible. Visite partfinderelite.com para asistencia en aplicaciones.

Construcción

Cubierta: Vidrio relleno de nylon

O-Ring: EPDM con peróxido

Depósito: Nylon

Instalación:

- A. Lubrica el O-ring con silicon antes del ensamble.
- B. Utiliza abrazaderas de tornillo sin fin para conectar la manguera de calefacción al conector.
- C. Inserta el centro de la calefacción en el conector hasta que escuches un click y/o la resistencia incrementa significativamente.
- D. Gira el conector en dirección opuesta o inserta en dirección opuesta a la inserción con fuerza minima de 15 lbs. para asegurar que el conector esta adecuadamente enganchado.

Nota: Para retirar se sugiere desconectar una herramienta especial, disponible en refaccionaria, para desactivar el bloqueo del resorte dentro del conector rápido.

# Parte	Orientación	Conector Rápido Hembra (Tubo DE)	Lado Macho (DI Manguera)
65647	Recto	5/8"	5/8"
65648	Recto	3/4"	3/4"
65649	Recto	3/4"	5/8"
65650	Codo 90°	5/8"	5/8"
65651	Codo 90°	3/4"	3/4"

Conectores



Aplicación

Conexiones automotrices para uso en líneas de combustible, conectores de mangueras de vacío y en sistemas de control de emisiones.

Especificaciones

Rango de Temperatura: - 50°F to 275°F (-46°C to 135°C)

Empaque: Vendido en bolsas de 5 piezas, kit que incluye 2 piezas de cada pieza señalada en una caja plástica.

Construcción

Negro 6/6
nylon

# Parte	Descripción	Incluido en Kit 65670	#Parte	Descripción	Incluido en Kit 65670	# Parte	Descripción	Incluido en Kit 65670
65601	3/32" Y	X	65608	3/32" Codo	X	65615	3/16" Tee	X
65602	1/8" Y	X	65609	1/8" Codo	X	65616	3/32"- 1/8" Reductor	X
65603	3/16" Y	X	65610	5/32" Codo	X	65617	1/8" - 5/32" Reductor	X
65604	3/32" Recto	X	65611	3/16" Codo	X	65618	3/16" - 1/4" Reductor	X
65605	1/8" Recto	X	65612	3/32" Tee	X	65619	5/16" - 3/8" Reductor	
65606	5/32" Recto	X	65613	1/8" Tee	X			
65607	3/16" Recto	X	65614	5/32" Tee	X			

Conectores (continua)



Aplicación

Propósito general en el sistema de enfriamiento diseñados para mangueras de calefacción y radiador.

Construcción

Nylon relleno de vidrio

Especificaciones

Rango de Temperatura: -50°F to 275°F (-46°C to 135°C)

Empaque: Vendido en bolsas de 5 piezas, kit incluye 2 piezas de cada parte señalada en una caja de plástico.

# Parte	Descripción	Incluido en Kit 65660
65620	1/4" Recto	X
65621	5/16" Recto	
65622	3/8" Recto	X
65623	1/2" Recto	X
65624	5/8" Recto	X
65625	3/4" Recto	X
65626	1" Recto	
65627	1/2" - 3/8" Reductor	X
65628	5/8" - 1/2" Reductor	X
65629	3/4" - 5/8" Reductor	X
65630	1" - 3/4" Reductor	
65631	1/4" Codo	X

# Parte	Descripción	Incluido en Kit 65660
65632	5/16" Codo	
65633	3/8" Codo	X
65634	1/2" Codo	X
65635	5/8" Codo	X
65636	3/4" Codo	X
65637	1" Codo	
65638	1/4" Tee	X
65639	5/16" Tee	
65640	3/8" Tee	X
65641	1/2" Tee	X

# Parte	Descripción	Incluido en Kit 65660
65642	5/8" Tee	X
65643	3/4" Tee	X
65644	5/8" - 3/8" Tee	
65645	3/4" - 3/8" Tee	
65646	1" Tee	

Kit incluye un planograma con las medidas y ubicación de cada conector.

Kit de conectores para mangueras de Calefacción.....65660
 Kit de conectores para mangueras conneFuel Line /Vacio.....65670



Abrazaderas de Alto-Desempeño de Acero Inoxidable

Aplicación

Alta resistencia a la corrosión. Adecuadas para aplicaciones marinas.

Construcción

Cabeza Hex: 5/16"

Cintilla: 1/2"

*Abrazadera miniatura con hex 1/4" hex y 5/16" cintilla

Empaque: 10/caja



# Parte	Diámetro		SAE #	Manguera DI	
	Min (in.)	Max (in.)		Min (in.)	Max (in.)
51302*	1/4	5/8	004	1/8	5/16
51303*	5/16	7/8	006	1/4	7/16
51306	3/8	7/8	006	5/16	3/8
51308	7/16	1	008	5/16	1/2
51310	1/2	1 1/8	010	3/8	5/8
51312	1/2	1 1/4	012	3/8	3/4
51316	11/16	1 1/2	016	3/4	7/8
51320	3/4	1 3/4	020	3/4	1 1/8
51324	1	2	024	7/8	1 3/8
51328	1 1/4	2 1/4	028	1 1/4	1 5/8
51332	1 1/2	2 1/2	032	1 1/2	1 7/8
51336	1 3/4	2 3/4	036	1 3/4	2
51340	2	3	040	2	2 1/4
51344	2 1/4	3 1/4	044	2 1/4	2 5/8
51348	2 1/2	3 1/2	048	2 1/2	2 3/4

Abrazadera de Acero de Tornillo Sinfin

Construcción

Banda de acero 201/301 con acero al carbon galvanizado y tornillo de cabeza hexagonal

Tornillo Cabeza Hexagonal: 1/16"

Banda: 1/2"

*Abrazadera ,imiatura con tornillo de cabeza hexagonal de 5/16"

Empaque: 10/box



#Parte	Diámetro		SAE #	Manguera DI	
	Min (in.)	Max (in.)		Min (in.)	Max (in.)
51002*	1/4	5/8	004	1/8	5/16
51003*	5/16	7/8	006	1/4	7/16
51006	3/8	7/8	006	5/16	3/8
51008	7/16	1	008	5/16	1/2
51010	1/2	1 1/8	010	3/8	5/8
51012	1/2	1 1/4	012	3/8	3/4
51016	11/16	1 1/2	016	3/4	7/8
51020	3/4	1 3/4	020	3/4	1 1/8
51024	1	2	024	7/8	1 3/8
51028	1 1/4	2 1/4	028	1 1/4	1 5/8
51032	1 1/2	2 1/2	032	1 1/2	1 7/8
51036	1 3/4	2 3/4	036	1 3/4	2
51040	2	3	040	2	2 1/4
51044	2 1/4	3 1/4	044	2 1/4	2 1/2
51048	2 1/2	3 1/2	048	2 1/2	2 3/4
51052	2 3/4	3 3/4	052	2 3/4	3
51056	3	4	056	3	3 1/2
51064	2 1/2	4 1/2	064	2 1/2	4
51072	3	5	072	3	4 1/2
51104	5	7	104	5	6 1/2

Abrazadera Forrada



Aplicación

Diseñada para usarse en mangueras de silicon. El revestimiento protege la cubierta y previene de la extrusión o cortes a través de las ranuras de la banda cuando la abrazadera es apretada.

Construcción

En acero inoxidable 200 incluyendo la banda, , caja en acero inoxidable 300 y tornillo de cabeza hexagonal.

Tornillo Hexagonal: 5/16"

Banda: 1/2"

Empaque: 10/caja

# Parte	Diámetro		SAE #	Manguera DI		Peso
	Min (in.)	Max (in.)		Min (in.)	Max (in.)	
51206	5/8	3/4	6	5/16	3/8	0.050
51208	5/8	13/16	8	5/16	1/2	0.050
51210	3/4	15/16	10	3/8	5/8	0.050
51212	7/8	1 1/8	12	3/8	3/4	0.050
51216	1	1 1/8	16	3/4	7/8	0.060
51220	1 1/8	1 1/8	20	3/4	1 1/8	0.060
51224	1 1/4	1 1/2	24	7/8	1 1/8	0.060
51228	1 5/16	2 1/4	28	1 1/4	1 1/8	0.060
51232	1 9/16	2 1/2	32	1 1/2	1 1/8	0.070
51236	1 11/16	2 3/4	36	1 3/4	2	0.070
51240	2 1/8	3	40	2	2 1/4	0.070
51244	2 5/16	3 1/4	44	2 1/4	2 1/2	0.080
51248	2 9/16	3 1/2	48	2 1/2	2 3/4	0.080
51252	2 13/16	3 3/4	52	2 3/4	3	0.080
51256	3 1/8	4	56	3	3 1/2	0.090
51260	3 5/16	4 1/4	60	3 1/4	3 3/4	0.090
51264	3 9/16	4 1/2	64	3 1/2	4	0.090
51272	4 1/8	5	72	3 3/4	4 1/2	0.100
51288	3 13/16	5 1/8	88	4	5 1/2	0.100

Sureline® Manguera de Lavado



Aplicación

Manguera de lavado de uso general para estaciones de servicio con accesorios contra aplastamientos.

Construcción

Tubo: PDM Negro- RMA Clase C Resistente al Aceite

Refuerzo: 4-espirales sintéticos

Cubierta: EPDM Negro - RMA Clase C Resistente al Aceite

Longitud: 50' (carrete)

Especificaciones

Rango de Temperatura: -40°F to 190°F (-40°C to 88°C)

Especificaciones Product : 569049

Marca: Continental ContiTech Sureline ID WP, Hecho en EUA.

Precaución: No se utilice en transferencia de aceite, grasa o combustible.

#Parte	DI (in.)	DE (in.)	Conectores	Longitud (ft.)	Presión de Trabajo(psi)	Peso (lbs./ft.)
65170	5/8"	0.93	MXF	50	150	0.26
65171	5/8"	0.93	MXF	50	150	0.26

Blue Neptune Manguera de Lavado a Presión



Aplicación

Para su uso en maquinas de lavado a presión de hasta 3000 psi.

Construcción

Tubo: Nitrilo Negro (RMA Clase B Resistente al Aceite)

Refuerzo: Trenzado de Acero

Cubierta: itrilo Azul (RMA Clase B Resistente al Aceite)

Longitud: 250' (carrete), 25' (caja), 50' (caja), 100' (caja)

Especificaciones

Rango de Temperatura: -20°F to 250°F (-29°C to 121°C)

Especificación del Producto: 539089

Marca: Continental ContiTech Neptune™ 3000, ID WP, Hecho en EUA

Ensamblajes Pre-armados: El ensamble incluye coples giratorios macho y hembra con protectores de pliegues

Instalación: Utilice solamente conexiones para lavadoras a presión Continental o conexiones B2-NPM, B2-NPMX. Vease Manual de Ensamble de Mangueras para el procedimiento de crimpado Continental .

Precaución: No se utilice en aplicaciones para transferir aceite, grasa o combustible. No recomendado para servicio de vapor.

#Parte	DI (in.)	DE (in.)	Couple	Longitud(ft.)	Presión de Trabajo(psi)	Peso (lbs./ft.)
65250	1/4	0.53		250	3000	0.15
65251	3/8	0.69		250	3000	0.24
65252	1/2	0.82		250	3000	0.32
65253	1/4	0.53	1/4-18	25	3000	0.16
65254	1/4	0.53	1/4-18	50	3000	0.16
65255	1/4	0.53	1/4-18	100	3000	0.16
65256	3/8	0.69	3/8-18	25	3000	0.25
65257	3/8	0.69	3/8-18	50	3000	0.25
65258	3/8	0.69	3/8-18	100	3000	0.25
65259	1/2	0.82	1/2-14	50	3000	0.33
65260	1/2	0.82	1/2-14	100	3000	0.33

Sistema de Emisiones para la Cochera: Mangueras y Accesorios

Aplicación

Las mangueras y accesorios para el control de emisiones en la cochera están para su uso en el suelo y elevados, tanto para autos pequeños y de equipo pesado. La manguera para salida de gases de la cochera está diseñada para conectarse al tubo de escape y dar una salida fácil a los gases del vehículo.

Construcción

Rango de Temperatura: Hasta 600°F (316°C)

Siete sencillos pasos para desarrollar un sistema de emisiones para la cochera

- | | |
|------------------------------------------------------------------------------------------------------------------------------------------|--------------------------------------------------------------------------------------------------------------------------------------------------------------------------------------------|
| <p>1. Seleccione la manguera</p>  | <p>5. Seleccione un conector de empalme para extender la longitud de la manguera</p>  |
| <p>2. Seleccione el adaptador del extremo del tubo</p>  | <p>6. Seleccione un codo</p>  |
| <p>3. Seleccione un puerto de salida</p>  | <p>7. Seleccione un conector superior de ducto</p>  |
| <p>4. Seleccione un conector para escapes dobles</p>  | <p>8. Considere un Kit de Estación de Servicio DSS. Se incluyen todas las partes. Véase página 63</p>  |

Guía de Compra

Desarrolle un sistema de emisión para la cochera utilizando partes compatibles

Manguera de Hule	DI (in.) x Longitud (ft.)	Adaptador Tubo Escape	Base para Puerta	Conector Y	Conector de Unión	Codo	Conector para Ducto Elevado
FLT 200	2 x 11	F250 Recto RA300 Campana	DF25 Hule	RY20 Hule	SP20	EB20	N/A
FLT 250	2½ x 11	F250 Recto F300 Recto RA250 Campana	DF25 Hule	RY25 Hule	SP25 Hule	EB25 Hule AEL25 Aluminio	N/A
FLT 300	3 x 11	F250 Recto F300 Recto F350 Recto F475 3 x 6 Oval F575 3½ x 8½ Oval RA300 Campana	ADF30 Aluminio	RY30 Hule	SP30 Hule AC30 Aluminio	EP30 Hule AEL30 Aluminio	OC30 Aluminio
FLT400	4 x 11	F350 Recto F400 Recto DSR600 Recto F475 3 x 6 Oval F575 3½ x 8½ Oval F800 Recto	ADF40 Aluminio	AY40 Aluminio	SP40 Hule AC40 Aluminio	AEL40 Aluminio	OC40 Aluminio
ACT400	4 x 11	F350 Recto F400 Recto DSR600 Recto F475 3 x 6 Oval F575 3½ x 8½ Oval F800 Recto	ADF40 Aluminio	AY40 Aluminio	SP40 Hule AC40 Aluminio	AEL40 Aluminio	OC40 Aluminio
ACT500	5 x 11	DSR600 Recto	N/A	N/A	Aluminio	AEL50 Aluminio	OC50 Aluminio
ACT500w		DSR8600 Recto					OC50D AU c/ apagador
ACT600	6 x 11	DSR600-6 Recto	N/A	N/A	AC60-OC Aluminio	AEL60 Aluminio	AC60-OC Aluminio
ACT600w		DSR8600 Recto DSR9600 Recto					

Manguera de Hule



FLARELOCK HOSE/
ACT
HOSE



ACT 400
DYNO

(*) Indica una terminal acampanada por la longitud, permitiendo conexiones de dos o más longitudes del mismo DI. La manguera ACT esta diseñada para su uso en vehículos más grandes de gas o diesel. Además disponible con un inserto de alambre(w). Siempre utilice el adaptador adecuado.

# Parte	Diámetro Interno (in.)	Longitud (ft.)	Aplicación
54032/FLT200*	2	11	Auto Compacto
54040/FLT250*	2½	11	Auto Compacto
54048/FLT300*	3	11	Pasajeros
54064/FLT400*	4	11	Camión a Gas
ACT400	4	11	Camión a Diesel
ACT400 Dyno	4	11	Dyno
ACT500	5	11	Camión a Diesel
ACT500w	5	11	Camión a Diesel
ACT600	6	11	Camión a Diesel
ACT600w	6	11	Camión a Diesel

Y-Assemblies



YA250
YA300
YA400
YA575

Diseñado para vehículos con doble salida de escape. Incluye Manguera, Conector Y y Adaptador de Escape

Assembly Part #	Hose ID (in.) x Length (ft.)	Y-Connector	Tailpipe Adapter
YA250	2 ea 2½ x 4	RY25	2 ea F250
YA300	2 ea 3 x 4	RY30	2 ea F300
YA575	2 ea 3 x 4	RY30	2 ea F575
YA400	2 ea 4 x 4	AY40	2 ea F350
YA4475D	2 ea 4x5 Dyno	AY40	2 ea F475 Dyno
YA675-SC	2 ea 3x4	AY30	2 ea F675-SC

Adaptadores de Tube de Escape



F250
F300
F350
F400



F350
DYNO



F475
F575



F475
DYNO



RA250
RA300



F800
DSR600
DSR600-6
DSR8600
DSR9600

Conectan mangueras a varios tipos de escapes. Cuenta con una gancho con curva. Los adaptadores están diseñados en un diámetro de 1/2" libre alrededor del escape de salida.

#Parte	Adapter Description	Manguera DI (in.) Options	Tipo de Escape	Medida de Escape (in.)
F250	Recto con gancho y cadena	2, 2 ½, 3	Sencillo	Hasta 2"
F300	Recto con gancho y cadena	2½, 3, 3½	Sencillo	Hasta 2 1/2"
F350	Recto con gancho y cadena	3½, 4	Sencillo	Hasta 3"
F350 Dyno	Recto con gancho y cadena	3½	Sencillo	Hasta 3"
F400	Recto con gancho y cadena	3½, 4	Sencillo	Hasta 3 1/2"
F475	Oval (3" x 6")	3, 4	Doble hasta 2"	Oval 2 1/2" x 5 1/2"
F475 Dyno	Oval (3" x 6")	3, 4	Doble hasta 2"	Oval 2 1/2" x 5 1/2"
F575	Oval (3 1/2" x 8 1/2")	3, 4	Doble hasta 3"	Oval 3" x 8"
F675-SC	Oval	3, 4	Sencillo	Oval 2 1/2" x 10 1/2"
DSR600	Stack Adapter	4, 5	Diesel Stack	Hasta 5 1/2"
DSR600-6	Stack Adapter	6	Diesel Stack	Hasta 5 1/2"
F800	Stack Adapter	4	Diesel Stack	Hasta 7 1/2"
DSR8600	Stack Adapter	5, 6	Diesel Stack	Hasta 7 1/2"
DSR9600	Stack Adapter	6	Diesel Stack	Hasta 8 1/2"
RA250	Bell	2 1/2, 3 1/2	Todos	Todos
RA300	Bell	2, 3	Todos	Todos

Puerto de Salida



DF25



ADF30
ADF40

Permite a la manguera ventilarse

Part #	Manguera DI (in.)	Material
DF25	2½	Hule
ADF30	3	Aluminio
ADF40	4	Aluminio

Conectores de empalme



SP20
SP25
SP30
SP40



AC30
AC40
AC50
AC60-0C

Unen dos mangueras. Tratados en el interior con hule y la parte externa en metal

Part #	Manguera DI (in.)	Material
SP20	2	Hule
SP25	2½	Hule
SP30	3	Hule
SP40	4	Hule
AC30	3	Aluminio
AC40	4	Aluminio
AC50	5	Aluminio
AC60-0C	6	Aluminio
AY40	4	Aluminio

Conectore en Y



RY20
RY25
RY30



AY40

Permite unir tres mangueras

Part #	Manguera DI (in.)	Material
RY20	2	Hule
RY25	2½	Hule
RY30	3	Hule
AY40	4	Aluminio

Codos



EB25
EB30



AEL25
AEL30
AEL40
AEL50
AEL60

Conector Superior de Ducto



OC50D



OC30
OC40
OC50
AC60-OC

Los codos de hule para un sistema subterráneo de control de emisiones. Codos de Aluminio conectan dos mangueras en un sistema de poleas superiores.

Adaptador a Ducto Superior "T"

#Parte	Manguera DI(in.)	Material
EB25	2, 2½	Hule
EB30	3	Hule
AEL25	2½	Aluminio
AEL30	3	Aluminio
AEL40	4	Aluminio
AEL50	5	Aluminio
AEL60	6	Aluminio

# Parte	Tamaño del Ducto	Material
OC30	3	Aluminio
OC40	4	Aluminio
OC50	5	Aluminio
OC50D	5 con interruptor	Aluminio
AC60-OC	6	Aluminio

Service Station Kits



DSS25 (21/2)	DSS30 (3")	DSS40 (4")	DSS675-SC
2 ea 4' x 2½" Hose	2 ea 4' x 3"	2 ea 4' x 4"	2 ea 6' x 3"
1 ea 6' x 2½" Hose	1 ea 6' x 3"	1 ea 6' x 4"	1 ea 6' x 3"
1 ea RY25 Fitting	1 ea RY30	1 ea AY40	1 ea RY30
2 ea F250 Tailpipe Adapter	2 ea F300	2 ea F400	2 ea F675-SC
1 ea SP25 Splice Connector	1 ea SP30	1 ea SP40	1 ea SP30

Flexsteel® Service Station Air

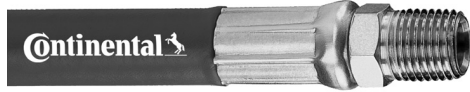

Aplicación

Para servicio de inflado de neumáticos desde torres, carretes estaciones de servicio en gasolineras.

Construcción

Tubo: Nitrilo Negro (RMA Clase B Resistente al Aceite)
Refuerzo: 1-trenza de alambre de acero
Cubierta: Nitrilo Rojo (RMA Clase B Resistente al Aceite)

Especificaciones

Rango de Temperatura: -20°F to 190°F (-29°C to 88°C)
Especificaciones del Producto: 539078
Longitud: Vease tabla. 25' (caja), 50' (caja)
Marca: Continental Flexsteel® Service Station Air, ID, WP, Hecho en EUA

Precaución: No se use en transferencia de aceite, grasa o combustible

#Parte	DI (in.)	DE (in.)	Coples	Longitud (ft.)	Presión Trabajo (psi)	Peso (lbs./ft.)
65143	1/4	0.61	1/4-18NPT	25	250	0.17
65145	1/4	0.61	1/4-18NPT	50	250	0.17
65144	3/8	0.72	1/4-18NPT	25	250	0.23
65146	3/8	0.72	1/4-18NPT	50	250	0.23

Pliovic® PVC Air



Aplicación

Manguera ligera, económica, manguera de PVC para aire, agua y riego. No conductiva, resistencia mínima eléctrica superior a un megaohm por pulgada de manguera a 1000 volts DC.

Construcción

Tubo: PVC Negro (RMA Clase B Resistente al aceite)
Refuerzo: Espiral sintético
Cubierta: PVC Azul (RMA Clase B Resistente al aceite)
Longitud: 25' (bobinal), 50' (bobina)

Especificaciones

Rango de Temperatura: -10°F to 158°F (-23°C to 70°C)
Especificación del Producto: 540310
Marca: Continental ContiTech PVC Air Hose, ID, WP, Hecho en EUA

#Parte	DI (in.)	DE (in.)	Coples	Longitud (ft.)	Presión Trabajo (psi)	Peso (lbs./ft.)
65172	1/4	0.50	1/4-18NPT	25	250	0.06
65174	1/4	0.50	1/4-18NPT	50	250	0.06
65173	3/8	0.66	1/4-18NPT	25	250	0.11
65175	3/8	0.66	1/4-18NPT	50	250	0.11

Service Station Air



Aplicación

Uso general en líneas de aire disponible en ensambles con coples o sin coples para uso en torres, carretes o estaciones de servicio.

Construcción

Tubo: EPDM Negro- RMA Clase C Resistente al aceite

Refuerzo: 4-espirales sintéticos

Cubierta: EPDM Azul - RMA Clase C Resistente al aceite

Longitud: 25' (bobinas), 50' (bobinas), 300' (carrete)

Especificaciones

Rango de Temperatura: -40°F to 190°F (-40°C to 88°C)

Especificación de Producto: 569046

Marca: Continental Service Station Air, ID, WP, Hecho en EUA

#Parte	DI (in.)	DE (in.)	Coples	Longitud (ft.)	Presión Trabajo (psi)	Peso (lbs./ft.)
65131	1/4	0.59	1/4-18NPT	25	250	0.16
65135	1/4	0.59	1/4-18NPT	50	250	0.16
65139	1/4	0.59	uncoupled	300	250	0.16
65133	3/8	0.71	1/4-18NPT	25	250	0.21
65137	3/8	0.71	1/4-18NPT	50	250	0.21
65141	3/8	0.71	uncoupled	300	250	0.21
65134	1/2	0.87	1/2-14NPT	25	250	0.26
65138	1/2	0.87	1/2-14NPT	50	250	0.26

Signal Call Bell Hose



#Parte	DI (in.)	DE (in.)	Longitud (ft.)	Peso (lbs./ft.)
65180	3/8	0.63	50	0.11
65181	3/8	0.63	100	0.11

F5™ Air



Aplicación

Para la construcción, manufactura y otras industrias donde la flexibilidad, dureza y la durabilidad son necesarias.

Construcción

Tubo: Elastome Termoplástico Flexible Azul (TPE)

Refuerzo: Fibra de Poliéster

Cubierta: Azul Mate Flexible TPE

Longitud: 25' (bobina), 50' (bobina)

Especificaciones

Rango de Temperatura: -40°F to 158°F (-40°C to 70°C)

Especificación del Producto : 540031

Marca: Continental F5, ID, WP, Hecho en EUA

Precaución: No utilizar en transferencia de aceite, grasa o combustible.

#Parte	DI (in.)	DE (in.)	Coples	Longitud (ft.)	Presión Trabajo (psi)	Peso (lbs./ft.)
65176	1/4	.50	1/4-18NPT	25	300	.06
65177	1/4	.50	1/4-18NPT	50	300	.06
65178	3/8	.64	1/4-18NPT	25	300	.10
65179	3/8	.64	1/4-18NPT	50	300	.10
65182	1/2	.81	1/4-18NPT	50	300	.16

Aplicación

Diseñada para dispositivos de señales de entrada en estaciones de servicio y garages.

Construcción

Tubo: EPDM

Refuerzo: N/A

Cubierta: N/A

Longitud: 50' (caja), 100' (caja)

Especificaciones

Rango de Temperatura: -40°F to 160°F (-40°C to 71°C)

Especificaciones de Producto: 580564

Marca: N/A

Instalación: Vea la sección de conectores y abrazaderas Continental

Insta-Find Medidor de Bandas



Selecciona la banda de una manera rápida y fácil con el medidor de bandas Insta-Find. # Parte 08000

El medidor de bandas Insta-Find te ayuda de determinar de una manera fácil y rápida la medida de cualquier banda Continental o de algún otro fabricante.

El Insta-Find nos sirve para medir bandas automotrices, de equipo pesado y de equipos de jardinería. Esta diseñado para anchos superiores a una pulgada, y medira la circunferencia hasta 100 pulgadas

Es capaz de medir las bandas Poly-V®

Su diseño especial de ranurado de Poly-V® permite medir de manera fácil por el número de costillas utilizada en la banda serpentina

Es igualmente importante que este hecho de materiales resistentes , para que soporte un trabajo duro.

Como funciona el Insta-Find

1. Coloca la banda a reemplazar
2. El ancho de la banda slo podrás leer en la parte inferior
3. En la parte superior observarás la longitud
4. Listo, Selecciona la nueva banda

Simplemente desliza la banda a reemplazar dentro del medidor y estira hacia el lado contrario. El ancho de la banda se puede leer en la parte inferior. La longitud de la banda se ve en la escala de la barra. No suponga, No cometa un error.

Extensión para subir y bajar bandas



Para alcanzar las bandas o mangueras en la parte alta. P/N 08003 De 48" extiende hasta 120"

Kit de Herramienta para Polea Libre de Alternador (OAP) / Polea Desacopladora de Alternador (OAD)



#Parte 08006

Kit con 5 piezas para el montaje y desmontaje de OAP y OAD en los vehículos más populares. El kit Incluye dos dados hexagonales y tres llaves.

- › 1 llave punta estriada (33T)
- › 1 dado hexagonal (17mm)
- › 1 llave filamento triple (10mm)
- › 1 Dado T-50t
- › 1 llave hexagonal hembra (10mm)

Herramienta para Reemplazar Bandas Serpentine a



Parte 08004

Utilizada para retirar e instalar bandas en el sistema de accesorios. La herramienta incluye estos componentes:

- › Dados hexagonales para retirar las poleas incluyendo 13mm, 14mm, 15mm, 16 mm, 16mm y 19 mm
- › Dado cuadrado de 3/8" y 1/2" para utilizarse en el liberador del tensor
- › Orificios de 13mm y 16mm para aplicaciones con espacios reducidos
- › Extensión rígida para poleas

Herramienta para Reemplazar Bandas Stretch

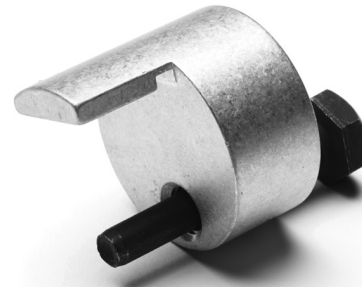

Parte 08005

En la mayoría de los sistemas con bandas stretch requieren de una herramienta especial para su instalación. Cada aplicación es única, por lo que debe hacer referencia al manual del propietario para una adecuada instalación.

Despachador de Mangueras

El despachador de mangueras tiene un tamaño reducido pero ofrece grandes beneficios. Está diseñado para organizar y despachar manguera fuel line, tubing para limpia-parabrisas, mangueras de combustible y calefacción. Para completar el paquete, además ofrecemos las tijeras y el reemplazo de las navajas.

Versatilidad

El despachador consiste en dos partes. Dependiendo del diseño del taller o refaccionaria, se puede combinar de una forma sencilla, presnetandolo en partes separados o en una sola pieza

El despachador es además vendido como un paquete, que incluye el gabinete superior y el rack inferior pde mangueras de calefacción, completamente surtido con las mangueras.

No. Parte 65082 incluye el gabinete superior 65080 y el rack inferior 65081 con las siguientes mangueras:

Black Heater Hose	65000	1/2" x 50'
Black Heater Hose	65004	5/8" x 50'
Black Heater Hose	65009	3/4" x 50'
Fuel Hose	65126	1/4" x 25' 30R7
Fuel Hose	65127	5/16" x 25'
Fuel Hose	65128	3/8" x 25'
Tubing	65113	7/64" x 50'
Tubing	65111	5/32" x 50'
Tubing	65112	7/32" x 50'

Tijeras pra Cortar Mangueras



- › Diseño superior
 - › Resorte ue permite su retorno con seguridad
 - › Navaja de acero inoxidable
- Part No. 65090**
Tijera para Tubing de 2", Corta mangueras de hasta 2"

Part No. 65091 Reemplazo de la navajapara 65090

Part No. 65092
Tijera para manguera y tubing de 1 1/4 " , Corta mangueras de hasta 1 1/4 "

Part No. 65093 Reemplazo de la navaja para 65092

- 1 El gabinete superior puede ser colocado en el mostrador, sujeto a la pared o sobre el rack de las mangueras de calefacción

No. Parte 65080: Gabinete de Fuel Hose and Tubing de limpia-parabrisas

- 2 El gabinete superior indica los números de parte más populares para las mangueras de calefacción y tubing para sistema de limpia-parabrisas. Incluye etiquetas para cambiar los números si así usted lo decide

- 3 El rack inferior de mangueras de calefacción tiene tres tamaños que le permiten almacenar las mangueras más populares, además de ofrecerse como base del **Part No. 65080**

Part No. 65081: Rack de mangueras de Calefacción



P/N 65082 (como se muestra) incluye el gabinete superior y el rack para mangueras de calefacción inferior.

ABREVIACIONES

A:	Amperes/Amperaje	N/P:	Numero de Parte
AC:	Aire Acondicionado	OEM:	Fabricante de Equipo Original
ALT:	Alternador	OHC:	Arbol de Levas a la Cabeza
ATC:	Control de Temperatura Automatico	OHV:	Valvulas Superiores
AUX:	Auxiliar	PAPTE:	Papalote
AWD:	Traccion en todas las llantas	PROX:	Proximo
BA:	Bomba de agua	PSI:	Libras/pulgada ² (Presion)
BALANC:	Balancedora	PTAS:	Puertas
BDA:	Bomba de aire	PZA:	Pieza
C/:	Con	RAD:	Radiator
CALEF:	Calefaccion	RECIRC:	Recirculacion
CAP:	Empaque Clean-air	S/:	Sin
CIG:	Ciguenal	SOHC:	Arbol de Levas a la Cabeza Individual
CIL:	Cilindros	SUP:	Superior
CPI:	Central Port Injection	T:	Tiempo/Turbo
CPO:	Cuerpo	TA:	Transmision Automatica
D:	Dientes (Banda de Tiempo)	TEMP:	Temperatura
DH:	Direccion Hidraulica	TH:	Tensor Hidraulico
DOHC:	Doble Arbol de Levas a la Cabeza	TM:	Transmision Manua;
ENFR:	Enfriamiento	TRANS:	Transmision
ENS:	Ensamble	TTTO:	Termastato
EXC:	Excepto	USA:	Estados Unidos
FLEX:	Flexible	V:	Voltios
HD:	Servicio Pesado	VEL:	Velocidades
HP:	Caballos de Potencia	VENT:	Ventilador
IMP:	Impulsor	&:	Y
INF:	Inferior	"/ IN:	Pulgados
L:	Litros	4WD:	Traccion en 4 Liantas
LD:	Servicio Ligero		
MANG:	Manguera		
MDA:	Multiples de Admision Milimetros		
MM:	Millimetros		
MOD:	Modelo		
MPFI:	Inyeccion de Combustible Multi-punto		
MTC:	Control de Temperatura Manual		
N/A:	No Aplica		



Listado de Números Reemplazados y Obsoletos

Continental Elite	Reemplazado Por
49319.....	Obsoleto
49335.....	Obsoleto
60199.....	Obsoleto
62858.....	Obsoleto
63252.....	Obsoleto
63519.....	Obsoleto
CD-105.....	Obsoleto
4060472.....	4060472F
62490.....	Reemplazado Por 62074
62559.....	Reemplazado Por 62109
62342.....	Reemplazado Por 62342
62433.....	Reemplazado Por 62575
62393.....	Reemplazado Por 62606
62405.....	Reemplazado Por 62793
2010.....	62473
2039.....	62786
2123.....	62653
2148.....	62090
2050.....	62183
2094.....	62233
2156.....	62317
2029.....	62455
2055.....	62800
2056.....	62801
2052.....	62832
2058.....	64101
2159.....	66098

NOTES

Bandas, Tensores, Poleas, Kits

Mangueras

Modelo Año	Descripción del motor Accesorios	de parte Number	Descripción	Número de parte de la mang Curva	Flexible
---------------	-------------------------------------	--------------------	-------------	-------------------------------------	----------

ACURA ACURA - ILX

2014-13 L4 2.0L

Inferior 66873

2013 L4 2.4L

Polea Tensora, Sistema de Accesorios,
Polea Lisa 49052
Tensor Ensamblado, Sistema de Accesorios,
Polea Lisa 49341

Inferior 66983
de Paso 63812

ACURA - RL

2011-09 V6 3.7L

Kit de banda del sistema de accesorios,
Sistema de Accesorios K49349A
Poly-V, Sistema de Accesorios 4060840
Polea Loca - Sistema de Accesorios, Polea
Lisa 49096
Poly-V, Polea de Tensor - Sistema de
Accesorios, Polea Lisa 49006
Banda de Tiempo 40329[Ⓢ]
Tensor Ensamblado, Sistema de Accesorios,
Polea Lisa 49349
Kit de Distribución sin Bomba de Agua, No
Incluye Tensor Hidráulico GTK0329[Ⓢ]
Kit de Distribución con Bomba de Agua,
Incluye Tensor Hidráulico GTKWP329[Ⓢ]

Inferior 66343
Válvula de Control de Calefacción a Entrada ..
de Calefacción 64468
Termostato a Tubo 64995

2008-05 V6 3.5L

Kit de banda del sistema de accesorios,
Sistema de Accesorios K49349A
Poly-V, AA, Alt y DH 4060840
Polea Loca - Sistema de Accesorios, Polea
Lisa 49096
Poly-V, Polea de Tensor - Sistema de
Accesorios, Polea Lisa 49006
Banda de Tiempo 40329[Ⓢ]
Tensor Ensamblado, Sistema de Accesorios,
Polea Lisa 49349
Kit de Distribución sin Bomba de Agua, No
Incluye Tensor Hidráulico GTK0329[Ⓢ]
Kit de Distribución con Bomba de Agua,
Incluye Tensor Hidráulico GTKWP329[Ⓢ]

Válvula de Control de Calefacción a Entrada ..
de Calefacción 64468

ACURA - TL

2013 V6 3.5L

Poly-V, Sistema de Accesorios 4060468
Poly-V, Polea de Tensor - Sistema de
Accesorios, Polea Lisa 49006
Banda de Tiempo 40329[Ⓢ]
Tensor Ensamblado, Sistema de Accesorios,
Polea Lisa 49360
Kit de Distribución sin Bomba de Agua, No
Incluye Tensor Hidráulico GTK0329[Ⓢ]
Kit de Distribución con Bomba de Agua,
Incluye Tensor Hidráulico GTKWP329[Ⓢ]

Superior 66244
Inferior 66461
Entrada de Calefacción, C/TA 63254
Cuerpo Papalote a Termostato 64225
Termostato a Cuerpo Papalote 64225
Tee a Termostato 64995

[Ⓢ] Motor de Interferencia

Bandas, Tensores, Poleas, Kits

Mangueras

Modelo Año	Descripción del motor Accesorios	de parte Number
ACURA - TL CONT.		
2013-12 V6 3.7L		
	Poly-V, Sistema de Accesorios	4060468
	Poly-V, Polea de Tensor - Sistema de	
	Accesorios, Polea Lisa	49006
	Banda de Tiempo	40329 [Ⓢ]
	Tensor Ensamblado, Sistema de Accesorios,	
	Polea Lisa	49360
	Kit de Distribución sin Bomba de Agua, No	
	Incluye Tensor Hidráulico	GTK0329 [Ⓢ]
	Kit de Distribución con Bomba de Agua,	
	Incluye Tensor Hidráulico	GTKWP329 [Ⓢ]
2012	V6 3.5L	
	Poly-V, Sistema de Accesorios	4060468
	Poly-V, Polea de Tensor - Sistema de	
	Accesorios, Polea Lisa	49006
	Banda de Tiempo	40329 [Ⓢ]
	Tensor Ensamblado, Sistema de Accesorios,	
	Polea Lisa	49360
	Kit de Distribución sin Bomba de Agua, No	
	Incluye Tensor Hidráulico	GTK0329 [Ⓢ]
	Kit de Distribución con Bomba de Agua,	
	Incluye Tensor Hidráulico	GTKWP329 [Ⓢ]
2011	V6 3.5L	
	Poly-V, Sistema de Accesorios	4060468
	Poly-V, Polea de Tensor - Sistema de	
	Accesorios, Polea Lisa	49006
	Banda de Tiempo	40329 [Ⓢ]
	Tensor Ensamblado, Sistema de Accesorios,	
	Polea Lisa	49360
	Kit de Distribución sin Bomba de Agua, No	
	Incluye Tensor Hidráulico	GTK0329 [Ⓢ]
	Kit de Distribución con Bomba de Agua,	
	Incluye Tensor Hidráulico	GTKWP329 [Ⓢ]
2011	V6 3.7L	
	Poly-V, Sistema de Accesorios	4060468
	Poly-V, Polea de Tensor - Sistema de	
	Accesorios, Polea Lisa	49006
	Banda de Tiempo	40329 [Ⓢ]
	Tensor Ensamblado, Sistema de Accesorios,	
	Polea Lisa	49360
	Kit de Distribución sin Bomba de Agua, No	
	Incluye Tensor Hidráulico	GTK0329 [Ⓢ]
	Kit de Distribución con Bomba de Agua,	
	Incluye Tensor Hidráulico	GTKWP329 [Ⓢ]
2010	V6 3.5L	
	Poly-V, Sistema de Accesorios	4060468
	Poly-V, Polea de Tensor - Sistema de	
	Accesorios, Polea Lisa	49006
	Banda de Tiempo	40329 [Ⓢ]
	Tensor Ensamblado, Sistema de Accesorios,	
	Polea Lisa	49360
	Kit de Distribución sin Bomba de Agua, No	
	Incluye Tensor Hidráulico	GTK0329 [Ⓢ]

Descripción	Número de parte de la mang Curva Flexible
Superior	66244
Inferior, C/TA	66461
Entrada de Calefacción	63254
Cuerpo Papalote a Termostato	64225
Termostato a Cuerpo Papalote	64225
Tee a Termostato	64995
Superior	66244
Inferior	66461
Entrada de Calefacción	63254
Cuerpo Papalote a Termostato	64225
Termostato a Cuerpo Papalote	64225
Tee a Termostato	64995
Superior	66278
Inferior	66461
Entrada de Calefacción	63254
Cuerpo Papalote a Termostato	64225
Termostato a Cuerpo Papalote	64225
Tee a Termostato	64995
Superior	66278
Inferior, C/TA	66461
Entrada de Calefacción	63254
Cuerpo Papalote a Termostato	64225
Termostato a Cuerpo Papalote	64225
Tee a Termostato	64995
Superior	66278
Inferior	66461
Cuerpo Papalote a Termostato	64225
Termostato a Cuerpo Papalote	64225
Tee a Termostato	64995

[Ⓢ] Motor de Interferencia

Bandas, Tensores, Poleas, Kits

Mangueras

Modelo Año	Descripción del motor Accesorios	de parte Number
---------------	-------------------------------------	--------------------

Descripción	Número de parte de la mang	
	Curva	Flexible

ACURA - TL CONT.

2010	V6 3.5L Kit de Distribución con Bomba de Agua, Incluye Tensor Hidráulico	GTKWP329 [⊗]		
2010	V6 3.7L Poly-V, Sistema de Accesorios	4060468	Superior	66278
	Polea Loca - Sistema de Accesorios, Polea Lisa	49096	Inferior	66461
	Poly-V, Polea de Tensor - Sistema de Accesorios, Polea Lisa	49006	Cuerpo Papalote a Termostato	64225
	Banda de Tiempo	40329 [⊗]	Termostato a Cuerpo Papalote	64225
	Tensor Ensamblado, Sistema de Accesorios, Polea Lisa	49360	Tee a Termostato	64995
	Kit de Distribución sin Bomba de Agua, No Incluye Tensor Hidráulico	GTK0329 [⊗]		
	Kit de Distribución con Bomba de Agua, Incluye Tensor Hidráulico	GTKWP329 [⊗]		
2008	V6 3.2L Kit de banda del sistema de accesorios, Sistema de Accesorios	K49349A	Superior	66249
	Poly-V, Sistema de Accesorios	4060840	Inferior	66250
	Polea Loca - Sistema de Accesorios, Polea Lisa	49096	Válvula de Control de Calefacción a Entrada .. de Calefacción	64468
	Poly-V, Polea de Tensor - Sistema de Accesorios, Polea Lisa	49006		
	Banda de Tiempo	40329		
	Tensor Ensamblado, Sistema de Accesorios, Polea Lisa	49349		
	Kit de Distribución sin Bomba de Agua, No Incluye Tensor Hidráulico	GTK0329 [⊗]		
	Kit de Distribución con Bomba de Agua, Incluye Tensor Hidráulico	GTKWP329 [⊗]		
2008	V6 3.5L Kit de banda del sistema de accesorios, Sistema de Accesorios	K49349A	Superior	66249
	Poly-V, Sistema de Accesorios	4060840	Inferior, C/TA	66250
	Polea Loca - Sistema de Accesorios, Polea Lisa	49096	Inferior, C/TM	66251
	Poly-V, Polea de Tensor - Sistema de Accesorios, Polea Lisa	49006	Válvula de Control de Calefacción a Entrada .. de Calefacción	64468
	Banda de Tiempo	40329 [⊗]		
	Tensor Ensamblado, Sistema de Accesorios, Polea Lisa	49349		
	Kit de Distribución sin Bomba de Agua, No Incluye Tensor Hidráulico	GTK0329 [⊗]		
	Kit de Distribución con Bomba de Agua, Incluye Tensor Hidráulico	GTKWP329 [⊗]		
2007	V6 3.2L Kit de banda del sistema de accesorios, Sistema de Accesorios	K49349A	Superior	66249
	Poly-V, AA, Alt y DH	4060840	Inferior, C/TA	66250
	Polea Loca - Sistema de Accesorios, Polea Lisa	49096	Inferior, C/TM	66251
	Poly-V, Polea de Tensor - Sistema de		Válvula de Control de Calefacción a Entrada .. de Calefacción	64468

[⊗] Motor de Interferencia

Bandas, Tensores, Poleas, Kits

Mangueras

Modelo Año	Descripción del motor Accesorios	de parte Number
---------------	-------------------------------------	--------------------

Descripción	Número de parte de la mang	
	Curva	Flexible

ACURA - TL CONT.

2007 V6 3.2L

Accesorios, Polea Lisa	49006
Banda de Tiempo	40329 ^{fr}
Tensor Ensamblado, Sistema de Accesorios, Polea Lisa	49349
Kit de Distribución sin Bomba de Agua, No Incluye Tensor Hidráulico	GTK0329 ^{fr}
Kit de Distribución con Bomba de Agua, Incluye Tensor Hidráulico	GTKWP329 ^{fr}

2007 V6 3.5L

Kit de banda del sistema de accesorios, Sistema de Accesorios	K49349A
Poly-V, AA, Alt y DH	4060840
Polea Loca - Sistema de Accesorios, Polea Lisa	49096
Poly-V, Polea de Tensor - Sistema de Accesorios, Polea Lisa	49006
Banda de Tiempo	40329 ^{fr}
Tensor Ensamblado, Sistema de Accesorios, Polea Lisa	49349
Kit de Distribución sin Bomba de Agua, No Incluye Tensor Hidráulico	GTK0329 ^{fr}
Kit de Distribución con Bomba de Agua, Incluye Tensor Hidráulico	GTKWP329 ^{fr}

2006-05 V6 3.2L

Kit de banda del sistema de accesorios, Sistema de Accesorios	K49349A
Poly-V, AA, Alt y DH	4060840
Polea Loca - Sistema de Accesorios, Polea Lisa	49096
Poly-V, Polea de Tensor - Sistema de Accesorios, Polea Lisa	49006
Banda de Tiempo	40329 ^{fr}
Tensor Ensamblado, Sistema de Accesorios, Polea Lisa	49349
Kit de Distribución sin Bomba de Agua, No Incluye Tensor Hidráulico	GTK0329 ^{fr}
Kit de Distribución con Bomba de Agua, Incluye Tensor Hidráulico	GTKWP329 ^{fr}

Superior	66249
Inferior, C/TA	66250
Inferior, C/TM	66251
Válvula de Control de Calefacción a Entrada de Calefacción	64468

Superior	62665
Inferior	62387
Válvula de Control de Calefacción a Entrada de Calefacción	64468

ACURA - TSX

2013 L4 2.4L

Polea Tensora, Sistema de Accesorios, Polea Lisa	49052
Tensor Ensamblado, Sistema de Accesorios, Polea Lisa	49432

Superior	66352
Inferior	66248
Entrada de Calefacción	63824
Salida de Cuerpo Papalote	64125
de Paso	63812

2013 V6 3.5L

Poly-V, Sistema de Accesorios	4060468
Poly-V, Polea de Tensor - Sistema de Accesorios, Polea Lisa	49006
Banda de Tiempo	40329 ^{fr}
Tensor Ensamblado, Sistema de Accesorios, Polea Lisa	49360

Superior	66244
Inferior	66246
Cuerpo Papalote a Termostato	64225
Termostato a Cuerpo Papalote	64225
Termostato a Tubo	64995

^{fr} Motor de Interferencia

Bandas, Tensores, Poleas, Kits

Modelo Año	Descripción del motor Accesorios	de parte Number
---------------	-------------------------------------	--------------------

Mangueras

Descripción	Número de parte de la mang	
	Curva	Flexible

ACURA - TSX CONT.

2013	V6 3.5L	
	Kit de Distribución sin Bomba de Agua, No Incluye Tensor Hidráulico	GTK0329 [Ⓢ]
	Kit de Distribución con Bomba de Agua, Incluye Tensor Hidráulico	GTKWP329 [Ⓢ]

2012	V6 3.5L	
	Poly-V, Sistema de Accesorios	4060468
	Poly-V, Polea de Tensor - Sistema de Accesorios, Polea Lisa	49006
	Banda de Tiempo	40329 [Ⓢ]
	Tensor Ensamblado, Sistema de Accesorios, Polea Lisa	49360
	Kit de Distribución sin Bomba de Agua, No Incluye Tensor Hidráulico	GTK0329 [Ⓢ]
	Kit de Distribución con Bomba de Agua, Incluye Tensor Hidráulico	GTKWP329 [Ⓢ]

2012-10	L4 2.4L	
	Polea Tensora, Sistema de Accesorios, Polea Lisa	49052
	Tensor Ensamblado, Sistema de Accesorios, Polea Lisa	49432

2011-10	V6 3.5L	
	Poly-V, Sistema de Accesorios	4060468
	Polea de Tensor - Sistema de Accesorios, Polea Lisa	49096
	Banda de Tiempo	40329 [Ⓢ]
	Tensor Ensamblado, Sistema de Accesorios, Polea Lisa	49360
	Kit de Distribución sin Bomba de Agua, No Incluye Tensor Hidráulico	GTK0329 [Ⓢ]
	Kit de Distribución con Bomba de Agua, Incluye Tensor Hidráulico	GTKWP329 [Ⓢ]

2009	L4 2.4L	
	Polea para el Sistema de Accesorios, Sistema de Accesorios, Hasta Chasis / VIN 2028663, Polea Ranurada	49198
	Polea Tensora, Sistema de Accesorios, Polea Lisa	49052
	Tensor Ensamblado, Sistema de Accesorios, Polea Lisa	49432

Superior	66244
Inferior	66246
Cuerpo Papalote a Termostato	64225
Termostato a Cuerpo Papalote	64225
Tee a Termostato	64995

Superior	66352
Inferior	66248
Entrada de Calefacción	63824
de Paso	63812

Superior	66244
Inferior	66246
Cuerpo Papalote a Termostato	64225
Termostato a Cuerpo Papalote	64225
Tee a Termostato	64995

Superior	66352
Inferior	66248
Entrada de Calefacción	63824
de Paso	63812

ALFA ROMEO

ALFA ROMEO - 147

2007-06	L4 2.0L	
	Poly-V, Sistema de Accesorios, C/ AA	4060775
	Poly-V, Sistema de Accesorios, Exc AC; w/ 42 3/4" belt	4060427
	Poly-V, Sistema de Accesorios, Exc AC; w/ 42 7/16" belt	4060424
	Poly-V, Sistema de Accesorios, Exc AC; w/ 42" belt	4060420

[Ⓢ] Motor de Interferencia

Bandas, Tensores, Poleas, Kits

Mangueras

Modelo Año	Descripción del motor Accesorios	de parte Number
---------------	-------------------------------------	--------------------

Descripción	Número de parte de la mang	
	Curva	Flexible

ALFA ROMEO - 147 CONT.

2005-02 L4 2.0L

Poly-V, Sistema de Accesorios, C/ AA	4060775
Poly-V, Sistema de Accesorios, Exc AC; w/	
42 3/4" belt	4060427
Poly-V, Sistema de Accesorios, Exc AC; w/	
42 7/16" belt	4060424
Poly-V, Sistema de Accesorios, Exc AC; w/	
42" belt	4060420
Banda de Tiempo	G1327H
Banda de Tiempo, Flecha de Balance	G1473H

ALFA ROMEO - 156

2004-02 L4 2.0L

Poly-V, Sistema de Accesorios, Sin AA	4060427
Poly-V, Sistema de Accesorios, C/AA	
(Opcional)	4060775
Poly-V, Sistema de Accesorios, C/AA y DH ..	4060770
Banda de Tiempo	G1327H
Banda de Tiempo, Arbol de Levas	G1473H

ALFA ROMEO - 159

2008-07 L4 2.2L

Poly-V, Sistema de Accesorios, C/Banda de	
5 Costillas	4050425
Poly-V, Sistema de Accesorios, C/Banda de	
6 Costillas	4060845

ALFA ROMEO - 166

2002 V6 3.0L

Poly-V, Sistema de Accesorios	4060785
Banda de Tiempo	G1461H

AUDI

AUDI - A3

2013 L4 2.0L GAS

Poly-V, Sistema de Accesorios	4060440
-------------------------------------	---------

Superior, Tee a Radiador, Motor CCTA	66396
Superior, Termostato a Tee, Motor CCTA ..	66393
Inferior	66395

2013-10 L4 2.0L DIESEL ENG

Poly-V, Sistema de Accesorios	4060420
Polea de Tensor - Sistema de Accesorios,	
Polea Lisa	49024
Tensor Ensamblado, Sistema de Accesorios,	
Polea Lisa	49440
Polea Clutch de Alternador	49703

2012 L4 2.0L GAS ENG

Poly-V, Sistema de Accesorios	4060440
-------------------------------------	---------

Superior, Tee a Radiador, Motor CCTA	66396
Superior, Termostato a Tee, Motor CCTA ..	66393
Inferior	66395

2010 L4 2.0L GAS ENG

Poly-V, Sistema de Accesorios	4060440
Poly-V, Sistema de Accesorios, Exc AC	4060374
Polea de Tensor, Polea Lisa	49024
Polea Clutch de Alternador	49703

Inferior	66395
----------------	-------

Bandas, Tensores, Poleas, Kits

Mangueras

Modelo Año	Descripción del motor Accesorios	de parte Number
AUDI - A3 CONT.		
2010-08 L4 1.4L	Poly-V, Sistema de Accesorios, Exc AC	4060427
	Poly-V, Sistema de Accesorios, C/ AA	4060682
2009 L4 2.0L	Poly-V, Alternador y AA	4060415
	Polea de Tensor, Polea Lisa	49024
2009-06 V6 3.2L	Poly-V, Sistema de Accesorios	4060635
	Polea para el Sistema de Accesorios, Polea Lisa	49163
	Tensor Ensamblado, Sistema de Accesorios, Polea Ranurada	49401
	Polea Clutch de Alternador	49703
2008 L4 1.8L	Poly-V, Sistema de Accesorios	4060440
2008 L4 2.0L	Poly-V, Alternador y AA	4060415
	Polea de Tensor, Polea Lisa	49024
	Banda de Tiempo	40334
	Polea Clutch de Alternador	49703
2007-06 L4 2.0L	Poly-V, Alternador y AA	4060415
	Polea de Tensor, Polea Lisa	49024
	Banda de Tiempo	40334
	Polea Clutch de Alternador	49703
2005 L4 2.0L	Banda de Tiempo	G1586H
	Tensor Ensamblado, Alternador, Polea Lisa .	49235
2004 L4 1.8L	Tensor Ensamblado, Alternador, Polea Lisa .	49235
2004 L4 2.0L	Tensor Ensamblado, Alternador, Polea Lisa .	49235
2003 L4 1.8L	Poly-V, Sistema de Accesorios, Sin AA	4060440
	Dual -Sided Poly-V Belt, Sistema de Accesorios, C/ AA	D4060472
	Banda de Tiempo	40306
	Tensor Ensamblado, Sistema de Accesorios, Polea Lisa	49235
	Polea Clutch de Alternador	49703
2002 L4 1.8L	Poly-V, Sistema de Accesorios, Sin AA	4060440
	Dual -Sided Poly-V Belt, Sistema de Accesorios, C/ AA	D4060472
	Banda de Tiempo	40306
	Tensor Ensamblado, Sistema de Accesorios, Polea Lisa	49235
	Polea Clutch de Alternador	49703
2001 L4 1.8L	Poly-V, Sistema de Accesorios, Sin AA	4060440
	Dual -Sided Poly-V Belt, Sistema de Accesorios, C/ AA	D4060472
	Banda de Tiempo	40306

Descripción	Número de parte de la mang	
	Curva	Flexible
Inferior	66395	
Superior, C/TM	66396	
Inferior	66395	
Superior	66396	
Inferior	66395	
Superior, Tee a Motor	62733	
Inferior	62779	
Superior, Tee a Motor	62771	
Inferior	62779	
Inferior	62779	

Bandas, Tensores, Poleas, Kits

Mangueras

Modelo Año	Descripción del motor Accesorios	de parte Number
---------------	-------------------------------------	--------------------

Descripción	Número de parte de la mang	
	Curva	Flexible

AUDI - A3 CONT.

2001 L4 1.8L

Tensor Ensamblado, Sistema de Accesorios,	
Polea Lisa	49235
Polea Clutch de Alternador	49703

2000-98 L4 1.8L

Poly-V, Sistema de Accesorios, Sin AA	4060440
Dual -Sided Poly-V Belt, Sistema de Accesorios, C/ AA	D4060472
Banda de Tiempo	40306
Tensor Ensamblado, Sistema de Accesorios,	
Polea Lisa	49235
Polea Clutch de Alternador	49703

Superior, Sin AA	62874
Superior, Termostato a Tee, C/ AA	61646
Inferior	62779

AUDI - A4

2014-13 L4 2.0L

Poly-V, Sistema de Accesorios	4060433
-------------------------------------	---------

2012 L4 2.0L

Poly-V, Sistema de Accesorios	4060625
Polea de Tensor - Sistema de Accesorios,	
Polea Lisa	49024
Polea para el Sistema de Accesorios, Polea Lisa	49194
Tensor Ensamblado, Sistema de Accesorios,	
Polea Lisa	49454
Polea Desacopladora de Alternador	49934

2011 L4 2.0L

Poly-V, Sistema de Accesorios	4060620
Polea de Tensor - Sistema de Accesorios,	
Polea Lisa	49024
Polea para el Sistema de Accesorios, Polea Lisa	49194
Tensor Ensamblado, Sistema de Accesorios,	
Polea Lisa	49454
Polea Desacopladora de Alternador	49934

Inferior, Motor BWT	62846
---------------------------	-------

2010 L4 2.0L

Poly-V, Sistema de Accesorios	4060620
Polea de Tensor - Sistema de Accesorios,	
Polea Lisa	49024
Polea para el Sistema de Accesorios, Polea Lisa	49194
Banda de Tiempo	40334
Tensor Ensamblado, Sistema de Accesorios,	
Polea Lisa	49454
Polea Desacopladora de Alternador	49934

2009 L4 2.0L

Poly-V, Sistema de Accesorios, Motor BWT ..	4060620
Poly-V, Sistema de Accesorios, Motor CAEB ..	4060625
Polea de Tensor - Sistema de Accesorios,	
Polea Lisa	49024
Polea para el Sistema de Accesorios, Motor CAEB, Polea Lisa	49194
Banda de Tiempo	40334
Tensor Ensamblado, Sistema de Accesorios,	
Polea Lisa	49454

Inferior, Motor BWT	62846
---------------------------	-------

 Motor de Interferencia

Bandas, Tensores, Poleas, Kits

Mangueras

Modelo Año	Descripción del motor Accesorios	de parte Number	Descripción	Número de parte de la mang	
				Curva	Flexible
AUDI - A4 CONT.					
2009	L4 2.0L				
	Polea Desacopladora de Alternador	49934			
2008	L4 2.0L				
	Poly-V, Sistema de Accesorios	4060620		62846	
	Polea de Tensor - Sistema de Accesorios,				
	Polea Lisa	49024			
	Banda de Tiempo	40334 [Ⓓ]			
	Tensor Ensamblado, Sistema de Accesorios,				
	Polea Lisa	49340			
2008	V6 3.2L				
	Poly-V, Sistema de Accesorios	4060950			
	Polea de Tensor - Sistema de Accesorios,				
	Polea Lisa	49011			
	Tensor Ensamblado, Sistema de Accesorios,				
	Polea Lisa	49409			
2008-07	L4 1.8L				
	Poly-V, Sistema de Accesorios	4060620			
	Banda de Tiempo	40306			
2007	V6 3.2L				
	Poly-V, Sistema de Accesorios	4060950			
	Poly-V, Alternador	4071130			
	Polea de Tensor - Sistema de Accesorios,				
	Polea Lisa	49011			
	Tensor Ensamblado, Sistema de Accesorios,				
	Polea Lisa	49409			
2007-05	L4 2.0L				
	Poly-V, Sistema de Accesorios	4060620	Inferior	62846	
	Banda de Tiempo	40334 [Ⓓ]			
	Tensor Ensamblado, Sistema de Accesorios,				
	Polea Lisa	49340			
2006	V6 3.2L				
	Poly-V, Sistema de Accesorios	4060950			
	Polea de Tensor - Sistema de Accesorios,				
	Polea Lisa	49011			
	Tensor Ensamblado, Sistema de Accesorios,				
	Polea Lisa	49409			
2006-05	L4 1.8L				
	Poly-V, Sistema de Accesorios	4060620	Superior	62604	
	Banda de Tiempo	40306 [Ⓓ]	Inferior	62846	
	Tensor Ensamblado, Sistema de Accesorios,				
	Polea Lisa	49340			
	Kit de Distribución con Bomba de Agua	GTKWP306A [Ⓓ]			
2005	V6 3.2L				
	Poly-V, Sistema de Accesorios	4060950			
	Poly-V, Alternador	4071130			
	Polea de Tensor - Sistema de Accesorios,				
	Polea Lisa	49011			
	Tensor Ensamblado, Sistema de Accesorios,				
	Polea Lisa	49409			
2005-04	V6 3.0L				
	Poly-V, Sistema de Accesorios, Sin Fan		Inferior, Termostato a Tubo	60138	
	Clutch	4060740			
	Poly-V, Sistema de Accesorios, Con Fan				

[Ⓓ] Motor de Interferencia

Bandas, Tensores, Poleas, Kits

Mangueras

Modelo Año	Descripción del motor Accesorios	de parte Number
---------------	-------------------------------------	--------------------

Descripción	Número de parte de la mang	
	Curva	Flexible

AUDI - A4 CONT.

2005-04 V6 3.0L

Clutch	4060730
Banda de Tiempo	40330 [Ⓢ]
Tensor Ensamblado, Sistema de Accesorios, Polea Lisa	49388
Kit de Distribución con Bomba de Agua, Incluye Tensor Hidráulico	GTKWP330 [Ⓢ]

2004 L4 1.8L

Poly-V, Sistema de Accesorios, w/ 62" Belt ..	4060620
Poly-V, Sistema de Accesorios, w/ 62 1/2"	
Belt	4060625
Banda de Tiempo	40306 [Ⓢ]
Tensor Ensamblado, Sistema de Accesorios, Polea Lisa	49340
Kit de Distribución con Bomba de Agua	GTKWP306A [Ⓢ]

Superior	62604
Inferior	62846

2003-02 L4 1.8L

Poly-V, Sistema de Accesorios	4060625
Banda de Tiempo	40306 [Ⓢ]
Tensor Ensamblado, Sistema de Accesorios, Polea Lisa	49340
Kit de Distribución con Bomba de Agua	GTKWP306A [Ⓢ]

Superior	62604
Inferior	62846
Radiador a Depósito	64997 [■]

2003-02 V6 3.0L

Poly-V, Sistema de Accesorios	4060740
Banda de Tiempo	40330 [Ⓢ]
Tensor Ensamblado, Sistema de Accesorios, Polea Lisa	49388
Kit de Distribución con Bomba de Agua, Incluye Tensor Hidráulico	GTKWP330 [Ⓢ]

Inferior, Tubo a Radiador	60138
---------------------------------	-------

2001 L4 1.8L

Poly-V, Alt y Ventilador	4050510
Poly-V, AA	4040335
Polea de Tensor - AA, Polea Ranurada	49061
Banda de Tiempo	40306 [Ⓢ]
Tensor Ensamblado, Alternador, Polea Lisa ..	49268
Kit de Distribución con Bomba de Agua, Hasta VIN 8D1042384	GTKWP306 [Ⓢ]
Kit de Distribución con Bomba de Agua, Desde VIN 8D1042385	GTKWP306A [Ⓢ]

Superior	62604
Inferior	62846
Radiador a Depósito	64997 [■]

2001-98 V6 2.8L

Kit de banda del sistema de accesorios, Sistema de Accesorios	K49267A
Poly-V, Sistema de Accesorios	4060740
Banda de Tiempo	40297 [Ⓢ]
Tensor Ensamblado, Sistema de Accesorios, Polea Lisa	49267
Kit de Distribución sin Bomba de Agua, No Incluye Tensor Hidráulico	GTK0297 [Ⓢ]
Kit de Distribución con Bomba de Agua, Incluye Tensor Hidráulico	GTKWP297 [Ⓢ]

de Paso	63052 [■]
---------------	--------------------

Bandas, Tensores, Poleas, Kits

Mangueras

Modelo Año	Descripción del motor Accesorios	de parte Number
---------------	-------------------------------------	--------------------

Descripción	Número de parte de la mang	
	Curva	Flexible

AUDI - A4 CONT.

Modelo Año	Descripción del motor Accesorios	de parte Number
2000 L4 1.8L	Poly-V, AA	4040335
	Poly-V, Alternador	4050510
	Polea de Tensor - AA, Polea Ranurada	49061
	Banda de Tiempo, Motor AEB NS 300000 y Anteriores	40291 [⊗]
	Banda de Tiempo, Motor AEB NS 300001 y Siguintes	40317 [⊗]
	Banda de Tiempo, Motor AUG	40306 [⊗]
	Tensor Ensamblado, Alternador, Polea Lisa ..	49268
	Kit de Distribución con Bomba de Agua, Motor AUG	GTKWP306 [⊗]

Superior	62604
Inferior	62846
de Paso	63052 [■]

1999 L4 1.8L	Poly-V, AA	4040335
	Poly-V, Alt y DH	4050510
	AA, Polea Ranurada	49061
	Banda de Tiempo, Motor AUG	40306 [⊗]
	Banda de Tiempo, Motor AEB NS 300000 y Anteriores	40291 [⊗]
	Banda de Tiempo, Motor AEB NS 300001 y Siguintes	40317 [⊗]
	Tensor Ensamblado, Alternador, Polea Lisa ..	49268
	Kit de Distribución con Bomba de Agua, Motor AUG	GTKWP306A [⊗]

Superior	62604
Inferior	62846
de Paso	63052 [■]

1998-97 L4 1.8L	Poly-V, AA	4040335
	Poly-V, Alt y DH	4050510
	AA, Polea Ranurada	49061
	Banda de Tiempo, Motor AEB NS 300000 y Anteriores	40291 [⊗]
	Banda de Tiempo, Motor AEB NS 300001 y Siguintes	40317 [⊗]
	Tensor Ensamblado, Alternador, Polea Lisa ..	49268

Superior	62604
Inferior	62846
de Paso	63052 [■]

1997 V6 2.8L	Kit de banda del sistema de accesorios, Sistema de Accesorios	K49267A
	Poly-V, Sistema de Accesorios	4060740
	Banda de Tiempo, Motor AFC	40218 [⊗]
	Tensor Ensamblado, Sistema de Accesorios, Polea Lisa	49267
	Kit de Distribución sin Bomba de Agua, No Incluye Tensor Hidráulico	GTK0297 [⊗]
	Kit de Distribución con Bomba de Agua, Incluye Tensor Hidráulico	GTKWP297 [⊗]

de Paso	63052 [■]
---------------	--------------------

AUDI - A4 QUATTRO

2014-13 L4 2.0L	Poly-V, Sistema de Accesorios	4060433
	2012-11 L4 2.0L	
Poly-V, Sistema de Accesorios	4060625	
Polea de Tensor - Sistema de Accesorios, Polea Lisa	49024	
Polea para el Sistema de Accesorios, Polea		

[⊗] Motor de Interferencia ■ Cortar a Medida

Bandas, Tensores, Poleas, Kits

Mangueras

Modelo Año	Descripción del motor Accesorios	de parte Number
---------------	-------------------------------------	--------------------

Descripción	Número de parte de la mang	
	Curva	Flexible

AUDI - A4 QUATTRO CONT.

2012-11 L4 2.0L

Lisa	49194
Tensor Ensamblado, Sistema de Accesorios,	
Polea Lisa	49454
Polea Desacopladora de Alternador	49934

2010 L4 2.0L

Poly-V, Sistema de Accesorios	4060625
Polea de Tensor - Sistema de Accesorios,	
Polea Lisa	49024
Polea para el Sistema de Accesorios, Polea	
Lisa	49194
Banda de Tiempo	40334 [Ⓡ]
Tensor Ensamblado, Sistema de Accesorios,	
Polea Lisa	49454
Polea Desacopladora de Alternador	49934

2010 V6 3.2L

Poly-V, Sistema de Accesorios	4060650
-------------------------------------	---------

2009 L4 2.0L

Poly-V, Sistema de Accesorios, Motor BWT .	4060620
Poly-V, Sistema de Accesorios, Motor CAEB .	4060625
Polea de Tensor - Sistema de Accesorios,	
Polea Lisa	49024
Polea para el Sistema de Accesorios, Motor	
CAEB, Polea Lisa	49194
Banda de Tiempo	40334 [Ⓡ]
Tensor Ensamblado, Sistema de Accesorios,	
Polea Lisa	49454
Polea Desacopladora de Alternador	49934

2009 V6 3.2L

Poly-V, Sistema de Accesorios, Cabriolet	4060950
Polea de Tensor - Sistema de Accesorios,	
Polea Lisa	49011
Tensor Ensamblado, Sistema de Accesorios,	
Polea Lisa	49409

2008-07 L4 2.0L

Poly-V, Sistema de Accesorios	4060620
Banda de Tiempo	40334 [Ⓡ]
Tensor Ensamblado, Sistema de Accesorios,	
Polea Lisa	49340

Inferior	62846
----------------	-------

2008-05 V6 3.2L

Poly-V, Sistema de Accesorios	4060950
Polea de Tensor - Sistema de Accesorios,	
Polea Lisa	49011
Tensor Ensamblado, Sistema de Accesorios,	
Polea Lisa	49409

2006-05 L4 2.0L

Poly-V, Sistema de Accesorios	4060620
Tensor Ensamblado, Sistema de Accesorios,	
Polea Lisa	49340

Inferior	62846
----------------	-------

2006-04 V6 3.0L

Poly-V, Sistema de Accesorios, Sin Fan	
Clutch	4060740
Poly-V, Sistema de Accesorios, Con Fan	

Inferior, Tubo a Termostato	60138
-----------------------------------	-------

[Ⓡ] Motor de Interferencia

Bandas, Tensores, Poleas, Kits

Mangueras

Modelo Año	Descripción del motor Accesorios	de parte Number	Descripción	Número de parte de la mang	
				Curva	Flexible
AUDI - A4 QUATTRO CONT.					
2006-04 V6 3.0L					
	Clutch	4060730			
	Banda de Tiempo	40330 [⊕]			
	Tensor Ensamblado, Sistema de Accesorios, Polea Lisa	49388			
	Kit de Distribución con Bomba de Agua, Incluye Tensor Hidráulico	GTKWP330 [⊕]			
2005-03 L4 1.8L					
	Poly-V, Sistema de Accesorios	4060625	Superior	62604	
	Banda de Tiempo	40306 [⊕]			
	Tensor Ensamblado, Sistema de Accesorios, Polea Lisa	49340			
	Kit de Distribución con Bomba de Agua	GTKWP306A			
2003 V6 3.0L					
	Poly-V, Sistema de Accesorios	4060740			
	Banda de Tiempo	40330 [⊕]			
	Tensor Ensamblado, Sistema de Accesorios, Polea Lisa	49388			
	Kit de Distribución con Bomba de Agua, Incluye Tensor Hidráulico	GTKWP330 [⊕]			
2002 L4 1.8L					
	Poly-V, Sistema de Accesorios	4060625	Superior	62604	
	Banda de Tiempo	40306 [⊕]	Inferior	62846	
	Tensor Ensamblado, Sistema de Accesorios, Polea Lisa	49340			
	Kit de Distribución con Bomba de Agua	GTKWP306A			
2002 V6 3.0L					
	Poly-V, Sistema de Accesorios	4060740	Inferior, Tubo a Radiador	60138	
	Banda de Tiempo	40330 [⊕]			
	Tensor Ensamblado, Sistema de Accesorios, Polea Lisa	49388			
	Kit de Distribución con Bomba de Agua, Incluye Tensor Hidráulico	GTKWP330 [⊕]			
2001 L4 1.8L					
	Poly-V, Alt y Ventilador	4050510	Superior	62604	
	Poly-V, AA	4040335	Inferior	62846	
	AA, Polea Ranurada	49061	de Paso	63052 [■]	
	Banda de Tiempo	40306 [⊕]			
	Tensor Ensamblado, Alternador, Polea Lisa	49268			
	Kit de Distribución con Bomba de Agua	GTKWP306A			
2001-98 V6 2.8L					
	Kit de banda del sistema de accesorios, Sistema de Accesorios	K49267A	de Paso	63052 [■]	
	Poly-V, Sistema de Accesorios	4060740			
	Banda de Tiempo	40297 [⊕]			
	Tensor Ensamblado, Sistema de Accesorios, Polea Lisa	49267			
	Kit de Distribución sin Bomba de Agua, No Incluye Tensor Hidráulico	GTK0297 [⊕]			
	Kit de Distribución con Bomba de Agua, Incluye Tensor Hidráulico	GTKWP297 [⊕]			

[⊕] Motor de Interferencia ■ Cortar a Medida

Bandas, Tensores, Poleas, Kits

Mangueras

Modelo Año	Descripción del motor Accesorios	de parte Number
---------------	-------------------------------------	--------------------

Descripción	Número de parte de la mang	
	Curva	Flexible

AUDI - A4 QUATTRO CONT.

2000 L4 1.8L

Poly-V, Alt y DH	4050510
Poly-V, AA	4040340
AA, Polea Ranurada	49061
Banda de Tiempo, Motor AEB NS 300000 y Anteriores	40291 [Ⓢ]
Banda de Tiempo, Motor AEB NS 300001 y Siguientes	40317 [Ⓢ]
Tensor Ensamblado, Alternador, Polea Lisa ..	49268

Superior, Hasta Chasis 8DY120 000	62604
Inferior, Hasta Chasis 8DY120 000	62846
de Paso	63052 [■]

1999-97 L4 1.8L

Poly-V, Alt y DH	4050510
Poly-V, AA	4040340
AA, Polea Ranurada	49061
Banda de Tiempo, Motor AEB NS 300000 y Anteriores	40291 [Ⓢ]
Banda de Tiempo, Motor AEB NS 300001 y Siguientes	40317 [Ⓢ]
Banda de Tiempo, Motor AUG	40306 [Ⓢ]
Tensor Ensamblado, Alternador, Polea Lisa ..	49268
Kit de Distribución con Bomba de Agua, Motor AUG	GTKWP306A [Ⓢ]

de Paso	63052 [■]
---------------	--------------------

1997 V6 2.8L

Kit de banda del sistema de accesorios, Sistema de Accesorios	K49267A
Poly-V, Sistema de Accesorios	4060740
Banda de Tiempo	40218 [Ⓢ]
Tensor Ensamblado, Sistema de Accesorios, Polea Lisa	49267

de Paso	63052 [■]
---------------	--------------------

AUDI - A5

2014-13 L4 2.0L

Poly-V, Sistema de Accesorios	4060433
-------------------------------------	---------

2012 L4 2.0L

Poly-V, Sistema de Accesorios, w/ 44 1/4" belt	4060433
Poly-V, Sistema de Accesorios, w/ 62 1/2" Belt	4060625
Polea de Tensor - Sistema de Accesorios, Polea Lisa	49024
Polea para el Sistema de Accesorios, Polea Lisa	49194
Polea Desacopladora de Alternador	49934

2011-10 L4 2.0L

Poly-V, Sistema de Accesorios	4060625
Polea de Tensor - Sistema de Accesorios, Polea Lisa	49024
Polea para el Sistema de Accesorios, Polea Lisa	49194
Tensor Ensamblado, Sistema de Accesorios, Polea Lisa	49454
Polea Desacopladora de Alternador	49934

[Ⓢ] Motor de Interferencia ■ Cortar a Medida

Bandas, Tensores, Poleas, Kits

Mangueras

Modelo Año	Descripción del motor Accesorios	de parte Number
---------------	-------------------------------------	--------------------

Descripción	Número de parte de la mang	
	Curva	Flexible

AUDI - A5 CONT.

2010-08 V6 3.2L

Poly-V, Sistema de Accesorios	4060945
Tensor Ensamblado, Sistema de Accesorios, Polea Lisa	49409

AUDI - A5 QUATTRO

2014-13 L4 2.0L

Poly-V, Sistema de Accesorios	4060433
-------------------------------------	---------

2012 L4 2.0L

Poly-V, Sistema de Accesorios	4060625
Polea de Tensor - Sistema de Accesorios, Polea Lisa	49024
Polea para el Sistema de Accesorios, Polea Lisa	49194
Polea Desacopladora de Alternador	49934

2011 L4 2.0L

Poly-V, Sistema de Accesorios	4060625
Polea de Tensor - Sistema de Accesorios, Polea Lisa	49024
Polea para el Sistema de Accesorios, Polea Lisa	49194
Tensor Ensamblado, Sistema de Accesorios, Polea Lisa	49454
Polea Desacopladora de Alternador	49934

2008 V6 3.2L

Poly-V, Sistema de Accesorios	4060945
Polea de Tensor - Sistema de Accesorios, Polea Lisa	49011
Tensor Ensamblado, Sistema de Accesorios, Polea Lisa	49409

AUDI - A6

2014 L4 2.0L

Poly-V, Sistema de Accesorios	4060433
-------------------------------------	---------

2013-12 L4 2.0L

Poly-V, Sistema de Accesorios	4060433
Polea para el Sistema de Accesorios, Polea Lisa	49194
Polea Desacopladora de Alternador	49934

2011-05 V6 3.2L

Poly-V, Sistema de Accesorios	4060950
Polea de Tensor - Sistema de Accesorios, Polea Lisa	49011
Tensor Ensamblado, Sistema de Accesorios, Polea Lisa	49409

2010 V6 2.8L

Poly-V, Sistema de Accesorios	4060650
-------------------------------------	---------

2010 V6 3.0L

Poly-V, Sistema de Accesorios	4060740
-------------------------------------	---------

2004-03 V6 3.0L

Poly-V, Sistema de Accesorios, Con Fan Clutch	4060730
Poly-V, Sistema de Accesorios, Exc. Viscous Fan	4060740

de Paso 63052[■]

■ Cortar a Medida

Bandas, Tensores, Poleas, Kits

Mangueras

Modelo Año	Descripción del motor Accesorios	de parte Number
---------------	-------------------------------------	--------------------

Descripción	Número de parte de la mang	
	Curva	Flexible

AUDI - A6 CONT.

2004-03 V6 3.0L

Banda de Tiempo	40330 [Ⓜ]
Tensor Ensamblado, Sistema de Accesorios, Polea Lisa	49388
Kit de Distribución con Bomba de Agua, Incluye Tensor Hidráulico	GTKWP330 [Ⓜ]

2002 V6 3.0L

Poly-V, Sistema de Accesorios, Exc. Viscous Fan	4060740
Banda de Tiempo	40330 [Ⓜ]
Tensor Ensamblado, Sistema de Accesorios, Polea Lisa	49388
Kit de Distribución con Bomba de Agua, Incluye Tensor Hidráulico	GTKWP330 [Ⓜ]

2001-00 V6 2.8L

Kit de banda del sistema de accesorios, Sistema de Accesorios	K49267A
Poly-V, Sistema de Accesorios	4060740
Banda de Tiempo	40297 [Ⓜ]
Tensor Ensamblado, Sistema de Accesorios, Polea Lisa	49267
Kit de Distribución sin Bomba de Agua, No Incluye Tensor Hidráulico	GTK0297 [Ⓜ]
Kit de Distribución con Bomba de Agua, Incluye Tensor Hidráulico	GTKWP297 [Ⓜ]

1999 V6 2.8L

Kit de banda del sistema de accesorios, Sistema de Accesorios	K49267A
Poly-V, Sistema de Accesorios	4060740
Banda de Tiempo	40297 [Ⓜ]
Tensor Ensamblado, Sistema de Accesorios, Polea Lisa	49267
Kit de Distribución sin Bomba de Agua, No Incluye Tensor Hidráulico	GTK0297 [Ⓜ]
Kit de Distribución con Bomba de Agua, Incluye Tensor Hidráulico	GTKWP297 [Ⓜ]

1998 V6 2.8L

Kit de banda del sistema de accesorios, Sistema de Accesorios	K49267A
Poly-V, Sistema de Accesorios	4060740
Banda de Tiempo	40297 [Ⓜ]
Tensor Ensamblado, Sistema de Accesorios, Polea Lisa	49267
Kit de Distribución sin Bomba de Agua, No Incluye Tensor Hidráulico	GTK0297 [Ⓜ]
Kit de Distribución con Bomba de Agua, Incluye Tensor Hidráulico	GTKWP297 [Ⓜ]

Inferior, Tubo a Radiador	60138
de Paso	63052 [Ⓜ]

Tubo 4 a Tubo 5	63068 [Ⓜ]
de Paso	63052 [Ⓜ]
Tubo 1 a Cuerpo Papalote	64124
Cuerpo Papalote a Tubo 1	64124
Tubo 2 a Calefacción	64177

de Paso	63052 [Ⓜ]
Tubo 2 a Calefacción	64177

de Paso	63052 [Ⓜ]
Tubo 1 a Cuerpo Papalote	64124
Cuerpo Papalote a Tubo 1	64124
Tubo 2 a Calefacción	64177

AUDI - A6 QUATTRO

2014 V6 3.0L DIESEL

Poly-V, Sistema de Accesorios	4060919
-------------------------------------	----------------

[Ⓜ] Motor de Interferencia [Ⓜ] Cortar a Medida

Bandas, Tensores, Poleas, Kits

Mangueras

Modelo Año	Descripción del motor Accesorios	de parte Number
AUDI - A6 QUATTRO CONT.		
2014	V6 3.0L GAS	
	Poly-V, Sistema de Accesorios	4060919
2014-13	L4 2.0L	
	Poly-V, Sistema de Accesorios	4060433
2013	V6 3.0L	
	Poly-V, Sistema de Accesorios	4060919
	Polea Desacopladora de Alternador	49934
2012	V6 3.0L	
	Poly-V, Sistema de Accesorios	4060919
	Polea de Tensor - Alt y AA, Polea Lisa	49011
2011-09	V6 3.0L	
	Poly-V, Sistema de Accesorios	4060967
	Polea de Tensor - Alt y AA, Polea Lisa	49011
	Tensor Ensamblado, Alternador y AA, Polea Lisa	49409
2009-06	V6 3.2L	
	Poly-V, Sistema de Accesorios	4060950
	Polea de Tensor - Sistema de Accesorios, Polea Lisa	49011
	Tensor Ensamblado, Sistema de Accesorios, Polea Lisa	49409
2007	V8 4.2L	
	Banda de Tiempo	40297 [Ⓢ]
	Tensor Ensamblado, Sistema de Accesorios, Polea Lisa	49409
2006-05	V8 4.2L	
	Poly-V, Sistema de Accesorios	4050435
	Banda de Tiempo	40297 [Ⓢ]
2005	V6 3.2L	
	Poly-V, Sistema de Accesorios	4060950
	Polea de Tensor - Sistema de Accesorios, (VIN 083194 y Posteriores), Polea Lisa	49011
	Tensor Ensamblado, Sistema de Accesorios, Polea Lisa	49409
2004	V6 3.0L	
	Poly-V, Sistema de Accesorios, Con Fan	
	Clutch	4060730
	Poly-V, Sistema de Accesorios, Exc. Viscous Fan	4060740
	Banda de Tiempo	40330 [Ⓢ]
	Tensor Ensamblado, Sistema de Accesorios, Polea Lisa	49388
	Kit de Distribución con Bomba de Agua, Incluye Tensor Hidráulico	GTKWP330 [Ⓢ]
2004-02	V6 2.7L	
	Kit de banda del sistema de accesorios,	
	Sistema de Accesorios	K49267D
	Poly-V, Sistema de Accesorios	4060730
	Banda de Tiempo	40297 [Ⓢ]
	Tensor Ensamblado, Sistema de Accesorios, Polea Lisa	49267
	Kit de Distribución sin Bomba de Agua	GTK0297
	Kit de Distribución con Bomba de Agua	GTKWP297B [Ⓢ]

Descripción	Número de parte de la mang	
	Curva	Flexible
de Paso	63052 [■]	
de Paso	63052 [■]	

[Ⓢ] Motor de Interferencia ■ Cortar a Medida

Bandas, Tensores, Poleas, Kits

Mangueras

Modelo Año	Descripción del motor Accesorios	de parte Number
---------------	-------------------------------------	--------------------

Descripción	Número de parte de la mang Curva Flexible
-------------	----------------------------------------------

AUDI - A6 QUATTRO CONT.

2004-02 V8 4.2L

Poly-V, Sistema de Accesorios	4061045
Polea para el Sistema de Accesorios, Polea Lisa	49083
Banda de Tiempo	40297 [Ⓢ]
Kit de Distribución con Bomba de Agua	GTKWP297A [Ⓢ]

de Paso **63052**[■]

2003 V6 3.0L

Poly-V, Sistema de Accesorios	4060740
Banda de Tiempo	40330 [Ⓢ]
Tensor Ensamblado, Sistema de Accesorios, Polea Lisa	49388
Kit de Distribución con Bomba de Agua, Incluye Tensor Hidráulico	GTKWP330 [Ⓢ]

de Paso **63052**[■]

2002 V6 3.0L

Poly-V, Sistema de Accesorios	4060740
Banda de Tiempo	40330 [Ⓢ]
Tensor Ensamblado, Sistema de Accesorios, Polea Lisa	49388
Kit de Distribución con Bomba de Agua, Incluye Tensor Hidráulico	GTKWP330 [Ⓢ]

Inferior, Tubo a Radiador **60138**

de Paso **63052**[■]

2001 V6 2.7L

Kit de banda del sistema de accesorios, Sistema de Accesorios, C/ AA	K49267D
Poly-V, Sistema de Accesorios, C/ AA	4060730
Poly-V, Sistema de Accesorios, Excepto AA	4060682
Banda de Tiempo	40297 [Ⓢ]
Tensor Ensamblado, Sistema de Accesorios, Polea Lisa	49267
Kit de Distribución sin Bomba de Agua	GTK0297
Kit de Distribución con Bomba de Agua	GTKWP297B [Ⓢ]

de Paso **63052**[■]

2001-00 V8 4.2L

Poly-V, Alternador y AA	4061045
Polea para el Sistema de Accesorios, Polea Lisa	49083
Banda de Tiempo	40297 [Ⓢ]
Kit de Distribución sin Bomba de Agua	GTK0297 [Ⓢ]
Kit de Distribución con Bomba de Agua	GTKWP297A [Ⓢ]

de Paso **63052**[■]

2001-98 V6 2.8L

Kit de banda del sistema de accesorios, Sistema de Accesorios	K49267A
Poly-V, Sistema de Accesorios	4060740
Banda de Tiempo	40297 [Ⓢ]
Tensor Ensamblado, Sistema de Accesorios, Polea Lisa	49267
Kit de Distribución sin Bomba de Agua, No Incluye Tensor Hidráulico	GTK0297 [Ⓢ]
Kit de Distribución con Bomba de Agua, Incluye Tensor Hidráulico	GTKWP297 [Ⓢ]

de Paso **63052**[■]

2000 V6 2.7L

Kit de banda del sistema de accesorios, Sistema de Accesorios	K49267D
Poly-V, Sistema de Accesorios	4060730

de Paso **63052**[■]

[Ⓢ] Motor de Interferencia ■ Cortar a Medida

Bandas, Tensores, Poleas, Kits

Mangueras

Modelo Año	Descripción del motor Accesorios	de parte Number
---------------	-------------------------------------	--------------------

Descripción	Número de parte de la mang	
	Curva	Flexible

AUDI - A6 QUATTRO CONT.

2000	V6 2.7L	
	Banda de Tiempo	40297 [Ⓢ]
	Tensor Ensamblado, Sistema de Accesorios, Polea Lisa	49267
	Kit de Distribución sin Bomba de Agua, No Incluye Tensor Hidráulico	GTK0297 [Ⓢ]
	Kit de Distribución con Bomba de Agua, Incluye Tensor Hidráulico	GTKWP297 [Ⓢ]

AUDI - A7 QUATTRO

2014	V6 3.0L DIESEL	
	Poly-V, AA, Alt, DH y BA	4060919
2014	V6 3.0L GAS	
	Poly-V, Sistema de Accesorios	4060919
2013-12	V6 3.0L	
	Poly-V, AA, Alt, DH y BA	4060919

AUDI - A8 QUATTRO

2012-11	V8 4.2L	
	Poly-V, Sistema de Accesorios	4050440
2008	V8 4.2L	
	Banda de Tiempo	40297
2007	V8 4.2L	
	Banda de Tiempo	40297
	Tensor Ensamblado, Sistema de Accesorios, Polea Lisa	49409
2006-05	V8 4.2L	
	Poly-V, Sistema de Accesorios	4071005
	Polea para el Sistema de Accesorios, Polea Lisa	49138
	Banda de Tiempo	40297 [Ⓢ]
	Tensor Ensamblado, Sistema de Accesorios, Polea Lisa	49402
2004	V8 4.2L	
	Poly-V, Sistema de Accesorios	4071005
	Polea para el Sistema de Accesorios, Polea Lisa	49138
	Banda de Tiempo	40297 [Ⓢ]
	Tensor Ensamblado, Sistema de Accesorios, Polea Lisa	49402
	Kit de Distribución con Bomba de Agua, Incluye Tensor Hidráulico	GTKWP297A [Ⓢ]
2002-01	V8 4.2L	
	Poly-V, Alternador y AA	4061045
	Polea para el Sistema de Accesorios, Polea Lisa	49083
	Banda de Tiempo	40297 [Ⓢ]
	Kit de Distribución con Bomba de Agua, Incluye Tensor Hidráulico	GTKWP297A [Ⓢ]
2000	V8 4.2L	
	Poly-V, Alternador y AA	4061045
	Polea para el Sistema de Accesorios, Polea Lisa; 2 Required	49083
	Banda de Tiempo	40297 [Ⓢ]

[Ⓢ] Motor de Interferencia

Bandas, Tensores, Poleas, Kits

Mangueras

Modelo Año	Descripción del motor Accesorios	de parte Number
---------------	-------------------------------------	--------------------

Descripción	Número de parte de la mang	
	Curva	Flexible

AUDI - A8 QUATTRO CONT.

1999-97 V8 4.2L

Poly-V, Sistema de Accesorios	4061058
Polea para el Sistema de Accesorios, Polea	
Lisa; 2 Required	49083
Banda de Tiempo	40207 [Ⓢ]

AUDI - ALLROAD, ALLROAD QUATTRO

2004 V8 4.2L

Poly-V, Sistema de Accesorios	4061058
Polea para el Sistema de Accesorios, Polea	
Lisa	49083

2004-03 V6 2.7L

Kit de banda del sistema de accesorios	K49267D	de Paso	63052 [■]
Poly-V, Sistema de Accesorios	4060730		
Banda de Tiempo	40297 [Ⓢ]		
Tensor Ensamblado, Sistema de Accesorios,			
Polea Lisa	49267		
Kit de Distribución sin Bomba de Agua	GTK0297		
Kit de Distribución con Bomba de Agua	GTKWP297B [Ⓢ]		

2003 V8 4.2L

Poly-V	4061058
Polea para el Sistema de Accesorios, Polea	
Lisa	49083

2002 V6 2.7L

Kit de banda del sistema de accesorios, C/		de Paso	63052 [■]
AA	K49267D		
Poly-V, Sistema de Accesorios, C/ AA	4060730		
Poly-V, Sistema de Accesorios, Exc AC	4060682		
Banda de Tiempo	40297 [Ⓢ]		
Tensor Ensamblado, Sistema de Accesorios,			
Polea Lisa	49267		
Kit de Distribución sin Bomba de Agua	GTK0297		
Kit de Distribución con Bomba de Agua	GTKWP297B [Ⓢ]		

2001 V6 2.7L

Kit de banda del sistema de accesorios, C/		de Paso	63052 [■]
AA	K49267D		
Poly-V, Sistema de Accesorios, C/ AA	4060730		
Poly-V, Sistema de Accesorios, Exc AC	4060682		
Banda de Tiempo	40297 [Ⓢ]		
Tensor Ensamblado, Sistema de Accesorios,			
Polea Lisa	49267		
Kit de Distribución sin Bomba de Agua	GTK0297		
Kit de Distribución con Bomba de Agua	GTKWP297B [Ⓢ]		

AUDI - CABRIOLET

1998-97 L6 2.8L

Poly-V, Sistema de Accesorios	4060732	Superior	62581
Poly-V, Sistema de Accesorios, Banda		de Paso	63641
Opcional	4060733		
Polea para el Sistema de Accesorios, Polea			
Lisa	49069		
Banda de Tiempo	40218 [Ⓢ]		
Tensor Ensamblado, Sistema de Accesorios,			
Polea Lisa	49267		

[Ⓢ] Motor de Interferencia [■] Cortar a Medida

Bandas, Tensores, Poleas, Kits

Mangueras

Modelo Año	Descripción del motor Accesorios	de parte Number	Descripción	Número de parte de la mang Curva	Flexible
AUDI - R8					
2012-10	V10 5.2L				
	Poly-V, Sistema de Accesorios	4050380			
AUDI - RS6					
2010	V10 5.0L				
	Poly-V, Sistema de Accesorios	4050375			
2004	V8 4.2L				
	Poly-V, Sistema de Accesorios	4061058			
	Polea para el Sistema de Accesorios, Polea Lisa	49083			
	Banda de Tiempo	40297 [Ⓢ]			
	Kit de Distribución con Bomba de Agua	GTKWP297A [Ⓢ]			
AUDI - S3					
2010	L4 2.0L				
	Poly-V, Sistema de Accesorios	4060415			
2004-00	L4 1.8L				
	Tensor Ensamblado, Alternador, Polea Lisa ..	49235			
AUDI - S4					
2014-13	V6 3.0L				
	Poly-V, Sistema de Accesorios	4060919			
2012-10	V6 3.0L				
	Poly-V, Sistema de Accesorios	4060967			
	Polea de Tensor - Alt y AA, Polea Lisa	49011			
	Tensor Ensamblado, Alternador y AA, Polea Lisa	49409			
	Polea Desacopladora de Alternador	49934			
2008-04	V8 4.2L				
	Poly-V, Sistema de Accesorios	4050440			
2001-00	V6 2.7L				
	Kit de banda del sistema de accesorios, Sistema de Accesorios, C/ AA	K49267D			
	Poly-V, Sistema de Accesorios, C/ AA	4060730			
	Poly-V, Sistema de Accesorios, Exc AC	4060682			
	Banda de Tiempo	40297 [Ⓢ]			
	Tensor Ensamblado, Sistema de Accesorios, Polea Lisa	49267			
	Kit de Distribución sin Bomba de Agua	GTK0297 [Ⓢ]			
	Kit de Distribución con Bomba de Agua, Incluye Tensor Hidráulico	GTKWP297A [Ⓢ]			
AUDI - S5					
2014-13	V6 3.0L				
	Poly-V, Sistema de Accesorios	4060919			
2012	V6 3.0L				
	Poly-V, Sistema de Accesorios	4060967			
	Polea de Tensor - Alt y AA, Polea Lisa	49011			
	Tensor Ensamblado, AA y Alt, Polea Lisa	49409			
2011-10	V6 3.0L				
	Poly-V, Sistema de Accesorios	4060967			
	Polea de Tensor - Alt y AA, Polea Lisa	49011			
	Tensor Ensamblado, Alternador y AA, Polea Lisa	49409			

[Ⓢ] Motor de Interferencia

Bandas, Tensores, Poleas, Kits

Mangueras

Modelo Año	Descripción del motor Accesorios	de parte Number
---------------	-------------------------------------	--------------------

Descripción	Número de parte de la mang	
	Curva	Flexible

AUDI - S5 CONT.

2011-10 V8 4.2L

Polea Desacopladora de Alternador 49934

AUDI - S6

2011-10 V10 5.2L

Poly-V, Sistema de Accesorios 4050445

2009-07 V10 5.2L

Poly-V, Sistema de Accesorios 4050445

Tensor Ensamblado, Sistema de Accesorios,

Polea Lisa 49409

2004-01 V8 4.2L

Poly-V, Sistema de Accesorios 4061055

Polea para el Sistema de Accesorios, Polea

Lisa 49083

Banda de Tiempo 40297[Ⓢ]

Kit de Distribución con Bomba de Agua,

Incluye Tensor Hidráulico GTKWP297A[Ⓢ]

AUDI - S8

2009-07 V10 5.2L

Poly-V, Sistema de Accesorios 4050445

Tensor Ensamblado, Sistema de Accesorios,

Polea Lisa 49409

2002-01 V8 4.2L

Poly-V, AA y Alt 4061055

Polea para el Sistema de Accesorios, Polea

Lisa 49083

Banda de Tiempo 40297[Ⓢ]

Kit de Distribución con Bomba de Agua,

Incluye Tensor Hidráulico GTKWP297A[Ⓢ]

AUDI - TT

2013 L4 2.0L

Polea Clutch de Alternador, Motores CDMA

y CDBL 49703

2010 L4 2.0L

Polea de Tensor, Polea Lisa 49024

Banda de Tiempo 40334[Ⓢ]

Polea Clutch de Alternador, Motor CDMA 49703

2009 L4 2.0L

Poly-V, Alternador y AA, Motor BPY 4060415

Poly-V, Sistema de Accesorios, Motor CCTA 4060440

Polea de Tensor, Polea Lisa 49024

Banda de Tiempo, Motor BPY 40334[Ⓢ]

Polea Clutch de Alternador 49703

2008 L4 2.0L

Poly-V, Alternador y AA, E.U. 4060415

Poly-V, Sistema de Accesorios, México 4060440

Polea de Tensor, Polea Lisa 49024

Banda de Tiempo, Motor BPY 40334[Ⓢ]

Polea Clutch de Alternador 49703

Superior, Motor BPY 66396

Superior, Motor CCTA 66393

Inferior, Motor BPY 66395

Inferior, Motor CCTA 66394

[Ⓢ] Motor de Interferencia

Bandas, Tensores, Poleas, Kits

Modelo Año	Descripción del motor Accesorios	de parte Number
---------------	-------------------------------------	--------------------

Mangueras

Descripción	Número de parte de la mang	
	Curva	Flexible

AUDI - TT CONT.

2007 L4 2.0L

Poly-V, Sistema de Accesorios, Motor CCTA	4060440
Polea de Tensor, Polea Lisa	49024
Banda de Tiempo, Motor BPY	40334 [⊕]
Polea Clutch de Alternador	49703

Superior, Motor BPY	66396
Superior, Motor CCTA	66393
Inferior, Motor BPY	66395
Inferior, Motor CCTA	66394

2006-05 L4 1.8L

Kit de banda del sistema de accesorios, Sistema de Accesorios	K49235A
Dual -Sided Poly-V Belt, Sistema de Accesorios, Con Polea Loca Ranurada	D4060472
Polea de Tensor - Sistema de Accesorios, Polea Lisa	49024
Banda de Tiempo	40306 [⊕]
Tensor Ensamblado, Sistema de Accesorios, Polea Lisa	49235
Polea Clutch de Alternador	49703
Kit de Distribución con Bomba de Agua, Incluye Tensor Hidráulico	GTKWP306 [⊕]

Superior, Tee a Motor	62771
-----------------------	-------

2004-99 L4 1.8L

Kit de banda del sistema de accesorios, Sistema de Accesorios	K49235A
Dual -Sided Poly-V Belt, Sistema de Accesorios, Con Polea Loca Ranurada	D4060472
Polea de Tensor - Sistema de Accesorios, Polea Lisa	49024
Banda de Tiempo	40306 [⊕]
Tensor Ensamblado, Sistema de Accesorios, Polea Lisa	49235
Polea Clutch de Alternador	49703
Kit de Distribución con Bomba de Agua, Incluye Tensor Hidráulico	GTKWP306 [⊕]

Superior, Tee a Motor	62771
-----------------------	-------

AUDI - TT QUATTRO

2014 L4 2.0L

Poly-V, Sistema de Accesorios, Motor CDMA	4060415
Poly-V, Sistema de Accesorios, Motor CETA	4060440

Superior, Motor CETA	66396
Inferior, Motor CETA	66395

2013 L4 2.0L

Poly-V, Sistema de Accesorios, Motor CDMA	4060415
Poly-V, Sistema de Accesorios, Motor CETA	4060440
Polea Clutch de Alternador	49703

Superior, Motor CETA	66396
Inferior, Motor CETA	66395

2013 L5 2.5L

Poly-V, AA	4050365
Alt (Superior), Polea Lisa	49169
Alt (Inferior), Polea Lisa	49166
Tensor Ensamblado, Alt., Polea Lisa	49444
Polea Clutch de Alternador	49703

2012 L5 2.5L

Poly-V, AA	4050365
Alt (Superior), Polea Lisa	49169
Alt (Inferior), Polea Lisa	49166
Tensor Ensamblado, Alt y BA, Polea Lisa	49444

[⊕] Motor de Interferencia

Bandas, Tensores, Poleas, Kits

Mangueras

Modelo Año	Descripción del motor Accesorios	de parte Number
---------------	-------------------------------------	--------------------

Descripción	Número de parte de la mang	
	Curva	Flexible

AUDI - TT QUATTRO CONT.

2012-11 L4 2.0L

- Poly-V, Sistema de Accesorios, Motor CDMA. **4060415**
- Poly-V, Sistema de Accesorios, Motor CETA . **4060440**
- Banda de Tiempo **40334** [Ⓢ]
- Polea Clutch de Alternador **49703**

- Superior, Motor CETA **66396**
- Inferior, Motor CETA **66395**

2010 L4 2.0L

- Poly-V, Sistema de Accesorios, Motor CDMA. **4060415**
- Poly-V, Sistema de Accesorios, Motor CETA . **4060440**
- Banda de Tiempo **40334** [Ⓢ]
- Polea Clutch de Alternador **49703**

2009 L4 2.0L

- Poly-V, Sistema de Accesorios, Motor CCTA . **4060440**
- Poly-V, Sistema de Accesorios, Motor CDMA. **4060415**
- Banda de Tiempo **40334** [Ⓢ]

2009-07 V6 3.2L

- Poly-V, Sistema de Accesorios **4060635**
- Polea para el Sistema de Accesorios, Polea Lisa **49163**
- Tensor Ensamblado, Sistema de Accesorios, Polea Ranurada **49401**
- Polea Clutch de Alternador **49703**

2006-04 L4 1.8L

- Kit de banda del sistema de accesorios, Sistema de Accesorios **K49235A**
- Dual -Sided Poly-V Belt, Sistema de Accesorios, Con Polea Loca Ranurada **D4060472**
- Polea de Tensor - Sistema de Accesorios, Polea Lisa **49024**
- Banda de Tiempo **40306** [Ⓢ]
- Tensor Ensamblado, Sistema de Accesorios, Polea Lisa **49235**
- Polea Clutch de Alternador **49703**
- Kit de Distribución con Bomba de Agua, Incluye Tensor Hidráulico **GTKWP306** [Ⓢ]

- Superior **62430**

2006-04 V6 3.2L

- Dual -Sided Poly-V Belt, Con Polea Loca Ranurada **D4060519**
- Tensor Ensamblado, Sistema de Accesorios, Polea Ranurada **49371**

2003 L4 1.8L

- Kit de banda del sistema de accesorios, Sistema de Accesorios **K49235A**
- Dual -Sided Poly-V Belt, Sistema de Accesorios, Con Polea Loca Ranurada **D4060472**
- Polea de Tensor - Sistema de Accesorios, Polea Lisa **49024**
- Banda de Tiempo **40306** [Ⓢ]
- Tensor Ensamblado, Sistema de Accesorios, Polea Lisa **49235**
- Polea Clutch de Alternador **49703**
- Kit de Distribución con Bomba de Agua, Incluye Tensor Hidráulico **GTKWP306** [Ⓢ]

[Ⓢ] Motor de Interferencia

Bandas, Tensores, Poleas, Kits

Modelo Año	Descripción del motor Accesorios	de parte Number
---------------	-------------------------------------	--------------------

Mangueras

Descripción	Número de parte de la mang	
	Curva	Flexible

AUDI - TT QUATTRO CONT.

2002-01 L4 1.8L

Kit de banda del sistema de accesorios,	
Sistema de Accesorios	K49235A
Dual -Sided Poly-V Belt, Sistema de	
Accesorios, Con Polea Loca Ranurada	D4060472
Polea de Tensor - Sistema de Accesorios,	
Polea Lisa	49024
Banda de Tiempo	40306[Ⓢ]
Tensor Ensamblado, Sistema de Accesorios,	
Polea Lisa	49235
Polea Clutch de Alternador	49703
Kit de Distribución con Bomba de Agua,	
Incluye Tensor Hidráulico	GTKWP306[Ⓢ]

Superior, Tee a Motor **62771**

2000 L4 1.8L

Kit de banda del sistema de accesorios,	
Sistema de Accesorios	K49235A
Dual -Sided Poly-V Belt, Largo de Banda	
Estándar C/Polea Loca Ranurada	D4060472
Polea de Tensor - Sistema de Accesorios,	
Polea Lisa	49024
Banda de Tiempo	40306[Ⓢ]
Tensor Ensamblado, Sistema de Accesorios,	
Polea Lisa	49235
Polea Clutch de Alternador	49703
Kit de Distribución con Bomba de Agua,	
Incluye Tensor Hidráulico	GTKWP306[Ⓢ]

Superior, Tee a Motor **62771**

BMW

BMW - 120i

2010-08 L4 2.0L

Poly-V, Alternador, Sin Dirección Electrónica . **4080435**

2007-05 L4 2.0L

Poly-V, Alternador, C/ AA	4060735
Poly-V, Alternador, Sin AA	4060640

BMW - 125i

2010-09 L6 3.0L

Poly-V, Sistema de Accesorios, C/AA;	
Excepto DH	4060720
Poly-V, Sistema de Accesorios, C/AA y DH ..	4060785

BMW - 128i

2013 L6 3.0L

Polea de Tensor - Sistema de Accesorios,	
Polea Lisa	49024
Polea para el Sistema de Accesorios, Polea	
Lisa	50006

BMW - 130i

2010-06 L6 3.0L

Poly-V, Sistema de Accesorios, C/AA;	
Excepto DH	4060720
Poly-V, Sistema de Accesorios, C/AA y DH ..	4060785

[Ⓢ] Motor de Interferencia

Bandas, Tensores, Poleas, Kits

Mangueras

Modelo Año	Descripción del motor Accesorios	de parte Number	Descripción	Número de parte de la mang Curva Flexible
BMW - 320i				
2014-13 L4 2.0L	Poly-V, Sistema de Accesorios	4060395		
2005-04 L6 2.2L Canada	Kit de banda del sistema de accesorios, Alt, BA y DH, C/ Tensor Automático	K49282N	Superior	62746 <
	Poly-V, Alt y BA	4060605	Inferior	62747
	Poly-V, AA	4040340		
	Poly-V, A/C, Banda Opcional	4040337		
	Polea de Tensor - Alt, BA y DH, C/ Tensor Hidráulico, Polea Lisa	49064		
	Polea para el Sistema de Accesorios, Alt, BA y DH, C/ Tensor Hidráulico, Polea Lisa	49062		
	Tensor Ensamblado, Alt, BA y DH, C/ Tensor Automático, Polea Lisa	49282		
	Tensor Ensamblado, Alt, BA y DH, C/ Tensor Hidráulico	49308		
	Tensor Ensamblado, AA, Polea Lisa	49373		
2003-02 L6 2.2L Canada	Kit de banda del sistema de accesorios, Alt, BA y DH, C/ Tensor Automático	K49282N	Superior	62746 <
	Poly-V, Alt y BA	4060605	Inferior	62747
	Poly-V, C/ AA	4050340		
	Polea de Tensor - Alt, BA y DH, C/ Tensor Hidráulico, Polea Lisa	49064		
	Polea para el Sistema de Accesorios, Alt, BA y DH, C/ Tensor Hidráulico, Polea Lisa	49062		
	Tensor Ensamblado, Alt y BA, C/ Tensor Automático, Polea Lisa	49282		
	Tensor Ensamblado, Alt y BA, C/ Tensor Hidráulico	49308		
	Tensor Ensamblado, AA, Polea Lisa	49373		
2001 L6 2.2L Canada	Kit de banda del sistema de accesorios, Alt, BA y DH, C/ Tensor Automático	K49282N	Superior	62746 <
	Poly-V, Alt y BA	4060605	Inferior	62747
	Poly-V, C/ AA	4050340		
	Polea de Tensor - Alt, BA y DH, C/ Tensor Hidráulico, Polea Lisa	49064		
	Polea para el Sistema de Accesorios, Alt, BA y DH, C/ Tensor Hidráulico, Polea Lisa	49062		
	Tensor Ensamblado, Alt, BA y DH, C/ Tensor Automático, Polea Lisa	49282		
	Tensor Ensamblado, Alt, BA y DH, C/ Tensor Hidráulico	49308		
	Tensor Ensamblado, AA, Polea Lisa	49373		
BMW - 323i				
2000 L6 2.5L	Kit de banda del sistema de accesorios, Sistema de Accesorios, C/ Tensor Automático	K49282G	Superior	62746
	Poly-V, Alt, BA y DH	4060605	Inferior, Sin Desconexión Rápida	62747
	Poly-V, AA	4050340		
	Polea de Tensor - Alt, BA y DH, C/ Tensor			

Bandas, Tensores, Poleas, Kits

Modelo Año	Descripción del motor Accesorios	de parte Number
---------------	-------------------------------------	--------------------

Mangueras

Descripción	Número de parte de la mang	
	Curva	Flexible

BMW - 323i CONT.

2000	L6 2.5L		
	Hidráulico de Banda, Polea Lisa	49064	
	Polea para el Sistema de Accesorios, Alt, BA y DH, Polea Lisa	49062	
	Tensor Ensamblado, Alt, BA y DH, C/ Tensor Automático, Polea Lisa	49282	
	Tensor Ensamblado, Alt, BA y DH, C/ Tensor Hidráulico de Banda	49308	
	Tensor Ensamblado, AA, Polea Lisa	49311	
	1999	L6 2.5L	
		Kit de banda del sistema de accesorios, Sistema de Accesorios, C/ Tensor Automático	K49282H
		Poly-V, Alt, BA y DH	4060605
		Poly-V, AA	4050355
Polea de Tensor - AA, C/ Tensor Hidráulico, Polea Lisa		49064	
Polea de Tensor - Alt, BA y DH, C/ Tensor Hidráulico, Polea Lisa		49064	
Polea para el Sistema de Accesorios, Alt, BA y DH, Polea Lisa		49062	
Tensor Ensamblado, AA, C/ Tensor Hidráulico		49307	
Tensor Ensamblado, Alt, BA y DH, C/ Tensor Automático, Polea Lisa		49282	
Tensor Ensamblado, AA, C/ Tensor Automático, Polea Lisa		49311	
Tensor Ensamblado, Alt, BA y DH, C/ Tensor Hidráulico	49308		
1998	L6 2.5L		
	Kit de banda del sistema de accesorios, Sistema de Accesorios, C/ Tensor Automático	K49282H	
	Poly-V, Alt, BA y DH	4060610	
	Poly-V, AA	4050355	
	Polea de Tensor - AA, C/ Tensor Hidráulico, Polea Lisa	49064	
	Polea de Tensor - Alt, BA y DH, C/ Tensor Hidráulico, Polea Lisa	49064	
	Polea para el Sistema de Accesorios, Alt, BA y DH, C/ Tensor Hidráulico, Polea Lisa	49062	
	Tensor Ensamblado, AA, C/ Tensor Hidráulico	49307	
	Tensor Ensamblado, Alt, BA y DH, C/ Tensor Automático, Polea Lisa	49282	
	Tensor Ensamblado, AA, C/ Tensor Automático, Polea Lisa	49311	
Tensor Ensamblado, Alt, BA y DH, C/ Tensor Hidráulico	49308		

Superior, C/Chasis E45	62463
Superior, C/Chasis E46	62746
Inferior	62476

Superior	62463
Inferior	62476

Bandas, Tensores, Poleas, Kits

Mangueras

Modelo Año	Descripción del motor Accesorios	de parte Number
---------------	-------------------------------------	--------------------

Descripción	Número de parte de la mang	
	Curva	Flexible

BMW - 325Ci

2006 L6 2.5L

Kit de banda del sistema de accesorios, Sistema de Accesorios, C/ Tensor Automático	K49282N
Poly-V, Alt, BA y DH	4060605
Poly-V, AA	4040340
Polea de Tensor - Alt, BA y DH, C/ Tensor Hidráulico, Polea Lisa	49064
Polea para el Sistema de Accesorios, Alt, BA y DH, Polea Lisa	49062
Tensor Ensamblado, Alt, BA y DH, C/ Tensor Automático, Polea Lisa	49282
Tensor Ensamblado, Alt, BA y DH, C/ Tensor Hidráulico	49308
Tensor Ensamblado, AA, Polea Lisa	49373

Superior	62746 <
Inferior	62747

2005-04 L6 2.5L

Kit de banda del sistema de accesorios, Sistema de Accesorios, C/ Tensor Automático	K49282N
Poly-V, Alt, BA y DH	4060605
Poly-V, AA	4040340
Polea de Tensor - Alt, BA y DH, Polea Lisa ..	49064
Polea de Tensor - AA, Polea Lisa	49024
Polea para el Sistema de Accesorios, Alt y DH, C/ Tensor Hidráulico, Polea Lisa	49062
Tensor Ensamblado, Alt, BA y DH, C/ Tensor Automático, Polea Lisa	49282
Tensor Ensamblado, Alt, BA y DH, C/ Tensor Hidráulico	49308
Tensor Ensamblado, AA, Polea Lisa	49373

Superior	62746 <
Inferior	62747

2003 L6 2.5L

Kit de banda del sistema de accesorios, Sistema de Accesorios, C/ Tensor Automático	K49282N
Poly-V, Alt, BA y DH	4060605
Poly-V, AA	4040340
Polea de Tensor - Alt y BA, C/ Tensor Hidráulico, Polea Lisa	49064
Polea de Tensor - AA, Polea Lisa	49024
Polea para el Sistema de Accesorios, Alt y BA, C/ Tensor Hidráulico, Polea Lisa	49062
Tensor Ensamblado, Alt, BA y DH, C/ Tensor Automático, Polea Lisa	49282
Tensor Ensamblado, Alt, BA y DH, C/ Tensor Hidráulico	49308
Tensor Ensamblado, AA, Polea Lisa	49373

Superior	62746 <
Inferior	62747

2002 L6 2.5L

Kit de banda del sistema de accesorios, Sistema de Accesorios, C/ Tensor Automático	K49282G
Poly-V, Alt, BA y DH	4060605
Poly-V, AA	4050340
Polea de Tensor - Alt, C/ Tensor Hidráulico,	

Superior	62746 <
Inferior, Sin Desconexión Rápida	62747

Bandas, Tensores, Poleas, Kits

Modelo Año	Descripción del motor Accesorios	de parte Number
---------------	-------------------------------------	--------------------

Mangueras

Descripción	Número de parte de la mang	
	Curva	Flexible

BMW - 325Ci CONT.

2002	L6 2.5L	
	Polea Lisa	49064
	Polea de Tensor - AA, Polea Lisa	49024
	Polea para el Sistema de Accesorios, Alternador, C/ Tensor Hidráulico, Polea Lisa	49062
	Tensor Ensamblado, Alt, BA y DH, C/ Tensor Automático, Polea Lisa	49282
	Tensor Ensamblado, Alt, BA y DH, C/ Tensor Hidráulico	49308
	Tensor Ensamblado, AA, Polea Lisa	49311
2001	L6 2.5L	
	Kit de banda del sistema de accesorios, Sistema de Accesorios, C/ Tensor Automático	K49282G
	Poly-V, Alt, BA y DH	4060605
	Poly-V, AA	4050340
	Polea de Tensor - Alt y BA, C/ Tensor Hidráulico, Polea Lisa	49064
	Polea para el Sistema de Accesorios, Alternador, Polea Lisa	49062
	Tensor Ensamblado, Alt, BA y DH, C/ Tensor Automático, Polea Lisa	49282
	Tensor Ensamblado, Alt, BA y DH, C/ Tensor Hidráulico	49308
	Tensor Ensamblado, AA, Polea Lisa	49311

Superior	62746 <
Inferior, Sin Desconexión Rápida	62747

BMW - 325i

2010-07	L6 2.5L	
	Poly-V, Alt, BA y DH	4060605
	Poly-V, AA	4040340
2006	L6 2.5L	
	Poly-V, Alt, BA y DH	4060605
	Poly-V, AA	4040340
	Polea de Tensor - Alt, BA y DH, Polea Lisa ..	49064
	Polea de Tensor - AA, Polea Lisa	49024
	Polea para el Sistema de Accesorios, Alt y DH, C/ Tensor Hidráulico, Polea Lisa	49062
	Polea para el Sistema de Accesorios, Polea Lisa	50006
	Tensor Ensamblado, Alt, DH y BA, C/ Tensor Automático, Polea Lisa	49282
	Tensor Ensamblado, Alt, DH y BA, C/ Tensor Hidráulico	49308
2006	L6 3.0L	
	Poly-V, Sistema de Accesorios	4060785
	Polea para el Sistema de Accesorios, Polea Lisa	50006
2005-04	L6 2.5L	
	Kit de banda del sistema de accesorios, Alt, BA y DH, C/ Tensor Automático	K49282N
	Poly-V, Alt, BA y DH	4060605
	Poly-V, AA	4040340
	Polea de Tensor - Alt, BA y DH, Polea Lisa ..	49064
	Polea de Tensor - AA, Polea Lisa	49024

Superior	62746
Inferior, Radiador a Termostato	62747

Bandas, Tensores, Poleas, Kits

Mangueras

Modelo Año	Descripción del motor Accesorios	de parte Number
---------------	-------------------------------------	--------------------

Descripción	Número de parte de la mang	
	Curva	Flexible

BMW - 325i CONT.

2005-04 L6 2.5L

Polea para el Sistema de Accesorios, Alt y DH, C/ Tensor Hidráulico, Polea Lisa	49062
Tensor Ensamblado, Alt, BA y DH, C/ Tensor Automático, Polea Lisa	49282
Tensor Ensamblado, Alt, BA y DH, C/ Tensor Hidráulico	49308
Tensor Ensamblado, AA, Polea Lisa	49373

2003 L6 2.5L

Kit de banda del sistema de accesorios, Alt, BA y DH, C/ Tensor Automático	K49282N
Poly-V, Alt, BA y DH	4060605
Poly-V, AA	4040340
Polea de Tensor - Alt, C/ Tensor Hidráulico, Polea Lisa	49064
Polea de Tensor - AA, Polea Lisa	49024
Polea para el Sistema de Accesorios, Alt y BA, C/ Tensor Hidráulico, Polea Lisa	49062
Tensor Ensamblado, Alt, BA y DH, C/ Tensor Automático, Polea Lisa	49282
Tensor Ensamblado, Alt, BA y DH, C/ Tensor Hidráulico	49308
Tensor Ensamblado, AA, Polea Lisa	49373

2002 L6 2.5L

Kit de banda del sistema de accesorios, Alt, BA y DH, C/ Tensor Automático	K49282G
Poly-V, Alt y DH	4060605
Poly-V, AA	4050340
Polea de Tensor - AA, Polea Lisa	49024
Polea de Tensor - Alt, BA y DH, C/ Tensor Hidráulico, Polea Lisa	49064
Polea para el Sistema de Accesorios, Alternador, C/ Tensor Hidráulico, Polea Lisa ..	49062
Tensor Ensamblado, Alt, BA y DH, C/ Tensor Automático, Polea Lisa	49282
Tensor Ensamblado, Alt, BA y DH, C/ Tensor Hidráulico	49308
Tensor Ensamblado, AA, Polea Lisa	49311

2001 L6 2.5L

Kit de banda del sistema de accesorios, Alt, BA y DH, C/ Tensor Automático	K49282G
Poly-V, Alt, BA y DH	4060605
Poly-V, AA	4050340
Polea de Tensor - Alt y DH, C/ Tensor Hidráulico, Polea Lisa	49064
Polea para el Sistema de Accesorios, Alternador, Polea Lisa	49062
Tensor Ensamblado, Alt, BA y DH, C/ Tensor Automático, Polea Lisa	49282
Tensor Ensamblado, Alt, BA y DH, C/ Tensor Hidráulico	49308
Tensor Ensamblado, AA, Polea Lisa	49311

Superior	62746 <
Inferior, Sin Desconexión Rápida	62747

Superior	62746 <
Inferior, Sin Desconexión Rápida	62747

Superior	62746
Inferior, Sin Desconexión Rápida	62747

Bandas, Tensores, Poleas, Kits

Mangueras

Modelo Año	Descripción del motor Accesorios	de parte Number
---------------	-------------------------------------	--------------------

Descripción	Número de parte de la mang	
	Curva	Flexible

BMW - 325i CONT.

1997-96 L6 2.5L (152)

Tensor Ensamblado, Alternador, C/ Tensor
Mecánico, Polea Lisa 49282

1995 L6 2.5L

Poly-V, Alt y BA 4060615
Poly-V, AA 4050350
Polea de Tensor - Alt, C/ Tensor Hidráulico,
Polea Lisa 49064
Polea de Tensor - AA, Polea Lisa 49064
Polea para el Sistema de Accesorios,
Alternador, C/ Tensor Hidráulico, Polea Lisa 49062
Tensor Ensamblado, Alternador, C/ Tensor
Mecánico, Polea Lisa 49282
Tensor Ensamblado, Alternador, C/ Tensor
Hidráulico 49308
Tensor Ensamblado, AA 49307

Superior 62463
Inferior 62476
Calefacción a Motor 63918

BMW - 328i

2014-12 L4 2.0L

Poly-V, Sistema de Accesorios 4060395

2013-12 L6 3.0L

Polea de Tensor - Sistema de Accesorios,
Polea Lisa 49024
Polea para el Sistema de Accesorios, Polea
Lisa 50006

2000 L6 2.8L

Kit de banda del sistema de accesorios, Alt,
BA y DH, C/ Tensor Automático K49282G
Poly-V, Alt, BA y DH 4060605
Poly-V, AA 4050340
Polea de Tensor - Alt, C/ Tensor Hidráulico,
Polea Lisa 49064
Polea para el Sistema de Accesorios,
Alternador, C/ Tensor Hidráulico, Polea Lisa 49062
Tensor Ensamblado, Alt, BA y DH, C/ Tensor
Automático, Polea Lisa 49282
Tensor Ensamblado, Alt, BA y DH, C/ Tensor
Hidráulico 49308
Tensor Ensamblado, AA, Polea Lisa 49311

Superior 62746
Inferior, Sin Desconexión Rápida 62747

1999 L6 2.8L

Kit de banda del sistema de accesorios, Alt,
BA y DH, C/ Tensor Automático K49282L
Poly-V, Alt, BA y DH 4060605
Poly-V, AA 4050355
Polea de Tensor - Alt, BA y DH, C/ Tensor
Hidráulico, Polea Lisa 49064
Polea para el Sistema de Accesorios, Alt, BA
y DH, Polea Lisa 49062
Tensor Ensamblado, Alt, BA y DH, C/ Tensor
Hidráulico; No Incluye Polea 49308
Tensor Ensamblado, Alt, BA y DH, C/ Tensor
Automático, Polea Lisa 49282
Tensor Ensamblado, AA, C/ Tensor
Hidráulico; No Incluye Polea 49307

Superior 62463
Inferior 62476

Bandas, Tensores, Poleas, Kits

Mangueras

Modelo Año	Descripción del motor Accesorios	de parte Number
---------------	-------------------------------------	--------------------

Descripción	Número de parte de la mang	
	Curva	Flexible

BMW - 328i CONT.

1999	L6 2.8L	
	Tensor Ensamblado, AA, Sedán, Polea Lisa .	49311
1998	L6 2.8L	
	Kit de banda del sistema de accesorios, Alt, BA y DH, C/ Tensor Automático	K49282H
	Poly-V, Alt, BA y DH	4060612
	Poly-V, AA	4050355
	Poly-V, DH	4050605
	Polea de Tensor - Alt, BA y DH, C/ Tensor Hidráulico, Polea Lisa	49064
	Polea para el Sistema de Accesorios, Alt, BA y DH, Polea Lisa	49062
	Tensor Ensamblado, Alt, BA y DH, C/ Tensor Automático, Polea Lisa	49282
	Tensor Ensamblado, Alt, BA y DH, C/ Tensor Hidráulico; No Incluye Polea	49308
	Tensor Ensamblado, AA, C/ Tensor Hidráulico; No Incluye Polea	49307
1997	L6 2.8L	
	Poly-V, Alt, BA y DH, (2 Puertas)	4060610
	Poly-V, Alt, BA y DH, (4 Puertas)	4060612
	Poly-V, AA	4050355
	Polea de Tensor - AA, Polea Lisa	49064
	Polea de Tensor - Alt, C/ Tensor Hidráulico, Polea Lisa	49064
	Polea para el Sistema de Accesorios, Alt, BA y DH, C/ Tensor Hidráulico, Polea Lisa	49062
	Tensor Ensamblado, Alt, BA y DH, C/ Tensor Automático, Polea Lisa	49282
	Tensor Ensamblado, Alt, BA y DH, C/ Tensor Hidráulico	49308
	Tensor Ensamblado, AA, C/ Tensor Hidráulico	49307
1996	L6 2.8L	
	Poly-V, Alt, BA y DH, (2 Puertas)	4060610
	Poly-V, Alt, BA y DH, (4 Puertas)	4060612
	Poly-V, AA	4050355
	Polea de Tensor - Alt, C/ Tensor Hidráulico, Polea Lisa	49064
	Polea de Tensor - AA, Polea Lisa	49064
	Polea para el Sistema de Accesorios, Alternador, C/ Tensor Hidráulico, Polea Lisa .	49062
	Tensor Ensamblado, Alt, BA y DH, C/ Tensor Automático, Polea Lisa	49282
	Tensor Ensamblado, Alt, BA y DH, C/ Tensor Hidráulico	49308
	Tensor Ensamblado, AA, (C/ Tensor Hidráulico)	49307

Superior	62463
Inferior	62476

Superior	62463
Inferior	62476

Superior	62463
Inferior	62476

BMW - 330Ci

2006-04	L6 3.0L	
	Kit de banda del sistema de accesorios, Alt, BA y DH, C/ Tensor Automático	K49282N
	Poly-V, Alt, BA y DH	4060605

Superior	62746 <
Inferior	62747

Bandas, Tensores, Poleas, Kits

Modelo Año	Descripción del motor Accesorios	de parte Number
---------------	-------------------------------------	--------------------

Mangueras

Descripción	Número de parte de la mang	
	Curva	Flexible

BMW - 330Ci CONT.

2006-04 L6 3.0L

Poly-V, AA	4040340
Polea de Tensor - Alt y DH, Polea Lisa	49064
Polea de Tensor - AA, Polea Lisa	49024
Polea para el Sistema de Accesorios, Alt y DH, C/ Tensor Hidráulico, Polea Lisa	49062
Tensor Ensamblado, Alt, BA y DH, C/ Tensor Automático, Polea Lisa	49282
Tensor Ensamblado, Alt, BA y DH, C/ Tensor Hidráulico	49308
Tensor Ensamblado, AA, Polea Lisa	49373

2003 L6 3.0L

Kit de banda del sistema de accesorios, Alt, BA y DH, C/ Tensor Automático	K49282N
Poly-V, Alt, BA y DH	4060605
Poly-V, AA	4040340
Polea de Tensor - Alt y DH, C/ Tensor Hidráulico, Polea Lisa	49064
Polea de Tensor - AA, Polea Lisa	49024
Polea para el Sistema de Accesorios, Alt y DH, C/ Tensor Hidráulico, Polea Lisa	49062
Tensor Ensamblado, Alt, BA y DH, C/ Tensor Hidráulico	49308
Tensor Ensamblado, Alt, BA y DH, C/ Tensor Automático, Polea Lisa	49282
Tensor Ensamblado, AA, Polea Lisa	49373

2002 L6 3.0L

Kit de banda del sistema de accesorios, Alt, BA y DH, C/ Tensor Automático	K49282G
Poly-V, Alt, BA y DH	4060605
Poly-V, AA	4050340
Polea de Tensor - Alt y DH, C/ Tensor Hidráulico, Polea Lisa	49064
Polea de Tensor - AA, Polea Lisa	49024
Polea para el Sistema de Accesorios, Alt y DH, C/ Tensor Hidráulico, Polea Lisa	49062
Tensor Ensamblado, Alt, BA y DH, C/ Tensor Automático, Polea Lisa	49282
Tensor Ensamblado, Alt, BA y DH, C/ Tensor Hidráulico	49308
Tensor Ensamblado, AA, Polea Lisa	49311

2001 L6 3.0L

Kit de banda del sistema de accesorios, Alt, BA y DH, C/ Tensor Automático	K49282G
Poly-V, Alt, BA y DH	4060605
Poly-V, AA	4050340
Polea de Tensor - Alt y DH, Polea Lisa	49064
Polea para el Sistema de Accesorios, Alt y DH, Polea Lisa	49062
Tensor Ensamblado, Alt, BA y DH, C/ Tensor Automático, Polea Lisa	49282
Tensor Ensamblado, Alt, BA y DH, C/ Tensor Hidráulico	49308

Superior	62746 <
Inferior, Sin Desconexión Rápida	62747

Superior	62746 <
Inferior, Sin Desconexión Rápida	62747

Superior	62746 <
Inferior, Sin Desconexión Rápida	62747

Bandas, Tensores, Poleas, Kits

Mangueras

Modelo Año	Descripción del motor Accesorios	de parte Number
---------------	-------------------------------------	--------------------

Descripción	Número de parte de la mang	
	Curva	Flexible

BMW - 330Ci CONT.

2001	L6 3.0L	
	Tensor Ensamblado, AA, Polea Lisa	49311

BMW - 330i

2006	L6 3.0L	
	Kit de banda del sistema de accesorios, Alt, BA y DH, C/ Tensor Automático	K49282N
	Poly-V, Alt, BA y DH, Hasta 4/31/06	4060605
	Poly-V, AA, Hasta 4/31/06	4040340
	Poly-V, Sistema de Accesorios, Desde 01/05/06	4060785
	Polea para el Sistema de Accesorios, Polea Lisa	50006

2005	L6 3.0L	
	Kit de banda del sistema de accesorios, Alt, BA y DH, C/ Tensor Automático	K49282N
	Poly-V, Alt, BA y DH	4060605
	Poly-V, AA	4040340
	Polea de Tensor - Alt, BA y DH, C/ Tensor Hidráulico, Polea Lisa	49064
	Polea para el Sistema de Accesorios, Alt, BA y DH, C/ Tensor Hidráulico, Polea Lisa	49062
	Tensor Ensamblado, Alt, BA y DH, C/ Tensor Automático, Polea Lisa	49282
	Tensor Ensamblado, Alt, BA y DH, C/ Tensor Hidráulico	49308
	Tensor Ensamblado, AA, Polea Lisa	49373

2004	L6 3.0L	
	Kit de banda del sistema de accesorios, Alt, BA y DH, C/ Tensor Automático	K49282N
	Poly-V, Alt, BA y DH	4060605
	Poly-V, AA	4040340
	Polea de Tensor - Alt, BA y DH, C/ Tensor Hidráulico, Polea Lisa	49064
	Polea para el Sistema de Accesorios, Alt, BA y DH, C/ Tensor Hidráulico, Polea Lisa	49062
	Tensor Ensamblado, Alt, BA y DH, C/ Tensor Hidráulico	49308
	Tensor Ensamblado, Alt, BA y DH, C/ Tensor Automático, Polea Lisa	49282
	Tensor Ensamblado, AA, Polea Lisa	49373

2003	L6 3.0L	
	Kit de banda del sistema de accesorios, Alt, BA y DH, C/ Tensor Automático	K49282N
	Poly-V, Alt, BA y DH	4060605
	Poly-V, AA	4040340
	Polea de Tensor - Alt, BA y DH, C/ Tensor Hidráulico, Polea Lisa	49064
	Polea para el Sistema de Accesorios, Alt, BA y DH, C/ Tensor Hidráulico, Polea Lisa	49062
	Tensor Ensamblado, Alt, BA y DH, C/ Tensor Hidráulico	49308
	Tensor Ensamblado, Alt, BA y DH, C/ Tensor Automático, Polea Lisa	49282

Superior	62746 <
Inferior, Radiador a Termostato	62747

Superior	62746 <
Inferior, Sin Desconexión Rápida	62747

Bandas, Tensores, Poleas, Kits

Mangueras

Modelo Año	Descripción del motor Accesorios	de parte Number
---------------	-------------------------------------	--------------------

Descripción	Número de parte de la mang	
	Curva	Flexible

BMW - 330i CONT.

2003 L6 3.0L

Tensor Ensamblado, AA, Polea Lisa 49373

2002-01 L6 3.0L

Kit de banda del sistema de accesorios, Alt,
BA y DH, C/ Tensor Automático **K49282G**
Poly-V, Alt, BA y DH **4060605**
Poly-V, AA **4050340**
Polea de Tensor - Alt, BA y DH, C/ Tensor
Hidráulico, Polea Lisa **49064**
Polea para el Sistema de Accesorios, Alt, BA
y DH, C/ Tensor Hidráulico, Polea Lisa **49062**
Tensor Ensamblado, Alt, BA y DH, C/ Tensor
Automático, Polea Lisa **49282**
Tensor Ensamblado, Alt, BA y DH, C/ Tensor
Hidráulico **49308**
Tensor Ensamblado, AA, Polea Lisa **49311**

Superior **62746 <**
Inferior, Sin Desconexión Rápida **62747**

BMW - 335i

2014-13 L6 3.0L

Poly-V, Sistema de Accesorios **4080547**

BMW - 428i

2014 L4 2.0L

Poly-V, Sistema de Accesorios **4060395**

BMW - 435i

2014 L6 3.0L

Poly-V, Sistema de Accesorios **4080547**

BMW - 525i

2007 L6 3.0L

Poly-V, Sistema de Accesorios **4060785**
Polea de Tensor - Sistema de Accesorios,
Polea Lisa **49024**
Polea para el Sistema de Accesorios, Polea
Lisa **50006**

2006 L6 3.0L

Poly-V, Sistema de Accesorios, Desde
01/05/06 **4060785**
Polea de Tensor - Sistema de Accesorios,
Polea Lisa **49024**
Polea para el Sistema de Accesorios, Polea
Lisa **50006**

2003 L6 2.5L

Kit de banda del sistema de accesorios, Alt,
BA y DH, C/ Tensor Automático **K49282N**
Poly-V, Alt, BA y DH **4060605**
Poly-V, AA **4040340**
Polea Loca - Alt, C/ Tensor Hidráulico, Polea
Lisa **49064**
Polea de Tensor - AA, Polea Lisa **49024**
Polea para el Sistema de Accesorios, Alt y
DH, C/ Tensor Hidráulico, Polea Lisa **49062**
Tensor Ensamblado, Alt, BA y DH, C/ Tensor
Hidráulico **49308**
Tensor Ensamblado, Alt, BA y DH, C/ Tensor

Superior **62746**
Inferior, Sin Desconexión Rápida **62747**

Bandas, Tensores, Poleas, Kits

Mangueras

Modelo Año	Descripción del motor Accesorios	de parte Number
---------------	-------------------------------------	--------------------

Descripción	Número de parte de la mang	
	Curva	Flexible

BMW - 525i CONT.

2003	L6 2.5L	
	Automático, Polea Lisa	49282
	Tensor Ensamblado, AA, Polea Lisa	49373

2002	L6 2.5L	
	Kit de banda del sistema de accesorios, Alt, BA y DH, C/ Tensor Automático	K49282G
	Poly-V, Alt, BA y DH	4060605
	Poly-V, AA	4050340
	Polea de Tensor - Alt, C/ Tensor Hidráulico, Polea Lisa	49064
	Polea de Tensor - AA, Polea Lisa	49024
	Polea para el Sistema de Accesorios, Alt y DH, C/ Tensor Hidráulico, Polea Lisa	49062
	Tensor Ensamblado, Alt, BA y DH, C/ Tensor Automático, Polea Lisa	49282
	Tensor Ensamblado, Alt, BA y DH, C/ Tensor Hidráulico	49308
	Tensor Ensamblado, AA, C/ Tensor Automático, Polea Lisa	49311

2001	L6 2.5L	
	Kit de banda del sistema de accesorios, Alt, BA y DH, C/ Tensor Automático	K49282G
	Poly-V, Alt, BA y DH	4060605
	Poly-V, AA	4050340
	Polea de Tensor - Alt y DH, C/ Tensor Hidráulico, Polea Lisa	49064
	Polea para el Sistema de Accesorios, Alt y DH, Polea Lisa	49062
	Tensor Ensamblado, Alt, BA y DH, C/ Tensor Automático, Polea Lisa	49282
	Tensor Ensamblado, Alt, BA y DH, C/ Tensor Hidráulico	49308
	Tensor Ensamblado, AA, C/ Tensor Automático, Polea Lisa	49311

Superior	62746
Inferior, Sin Desconexión Rápida	62747

Superior	62746
Inferior, Sin Desconexión Rápida	62747

BMW - 528i

2014	L4 2.0L	
Poly-V, Sistema de Accesorios	4060395	

2000	L6 2.8L	
	Kit de banda del sistema de accesorios, Alt, BA y DH, C/ Tensor Automático	K49282G
	Poly-V, Alt, BA y DH	4060605
	Poly-V, AA	4050340
	Polea de Tensor - Alt, C/ Tensor Hidráulico, Polea Lisa	49064
	Polea para el Sistema de Accesorios, Alternador, C/ Tensor Hidráulico, Polea Lisa	49062
	Tensor Ensamblado, Alt, BA y DH, C/ Tensor Automático, Polea Lisa	49282
	Tensor Ensamblado, Alt, BA y DH, C/ Tensor Hidráulico	49308
	Tensor Ensamblado, AA, C/ Tensor Hidráulico	49307
	Tensor Ensamblado, AA, Polea Lisa	49311

Superior	62746
Inferior, Sin Desconexión Rápida	62747

Bandas, Tensores, Poleas, Kits

Modelo Año	Descripción del motor Accesorios	de parte Number
---------------	-------------------------------------	--------------------

Mangueras

Descripción	Número de parte de la mang	
	Curva	Flexible

BMW - 528i CONT.

1999	L6 2.8L	
	Kit de banda del sistema de accesorios, Alt, BA y DH, C/ Tensor Automático	K49282G
	Poly-V, Alt, BA y DH	4060605
	Poly-V, AA	4050340
	Polea de Tensor - Alt, C/ Tensor Hidráulico, Polea Lisa	49064
	Polea para el Sistema de Accesorios, Alternador, C/ Tensor Hidráulico, Polea Lisa	49062
	Tensor Ensamblado, Alt, BA y DH, C/ Tensor Automático, Polea Lisa	49282
	Tensor Ensamblado, Alt, BA y DH, C/ Tensor Hidráulico	49308
	Tensor Ensamblado, AA, Polea Lisa	49311

Superior	62463[■]
Inferior	62509

1998	L6 2.8L	
	Poly-V, Alt, BA y DH	4060610
	Poly-V, AA	4050350
	Polea de Tensor - Alt, C/ Tensor Hidráulico, Polea Lisa	49064
	Polea de Tensor - AA, C/ Tensor Hidráulico, Polea Lisa	49064
	Polea para el Sistema de Accesorios, Alternador, C/ Tensor Hidráulico, Polea Lisa	49062
	Tensor Ensamblado, Alt, BA y DH, C/ Tensor Automático, Polea Lisa	49282
	Tensor Ensamblado, Alt, BA y DH, C/ Tensor Hidráulico	49308
	Tensor Ensamblado, AA, C/ Tensor Hidráulico	49307

Superior	62463[■]
Inferior	62509

1997	L6 2.8L	
	Poly-V, Alt, BA y DH	4060610
	Poly-V, AA	4050350
	Polea de Tensor - AA, Polea Lisa	49064
	Polea de Tensor - Alt, C/ Tensor Hidráulico, Polea Lisa	49064
	Polea para el Sistema de Accesorios, Alt, BA y DH, C/ Tensor Hidráulico, Polea Lisa	49062
	Tensor Ensamblado, Alt, BA y DH, C/ Tensor Automático, Polea Lisa	49282
	Tensor Ensamblado, Alt, BA y DH, C/ Tensor Hidráulico	49308
	Tensor Ensamblado, AA, C/ Tensor Hidráulico	49307

Superior	62476[■]
Inferior	62509

BMW - 530i

2010-08	L6 3.0L	
	Poly-V, Sistema de Accesorios	4060785

2007	L6 3.0L	
	Polea de Tensor - Sistema de Accesorios, Polea Lisa	49024
	Polea para el Sistema de Accesorios, Polea Lisa	50006

■ Cortar a Medida

Bandas, Tensores, Poleas, Kits

Mangueras

Modelo Año	Descripción del motor Accesorios	de parte Number
---------------	-------------------------------------	--------------------

Descripción	Número de parte de la mang	
	Curva	Flexible

BMW - 530i CONT.

2006	L6 3.0L	
	Poly-V, Sistema de Accesorios, Desde 01/05/06	4060785
	Polea de Tensor - Sistema de Accesorios, Polea Lisa	49024
	Polea para el Sistema de Accesorios, Polea Lisa	50006
2005	L6 3.0L	
	Kit de banda del sistema de accesorios, Alt, BA y DH, C/ Tensor Automático	K49282N
	Poly-V, Alt, BA y DH	4060605
	Poly-V, AA	4040332
	Polea de Tensor - Alt y DH, Polea Lisa	49064
	Polea de Tensor - AA, Polea Lisa	49024
	Polea para el Sistema de Accesorios, Alt, BA y DH, Polea Lisa	49062
	Tensor Ensamblado, AA, Polea Lisa	49373
	Tensor Ensamblado, Alt, BA y DH, C/ Tensor Automático, Polea Lisa	49282
	Tensor Ensamblado, Alt, BA y DH, C/ Tensor Hidráulico	49308
2004	L6 3.0L	
	Kit de banda del sistema de accesorios, Alt, BA y DH, C/ Tensor Automático	K49282N
	Poly-V, Alt, BA y DH	4060605
	Poly-V, AA	4040332
	Polea de Tensor - Alt y DH, Polea Lisa	49064
	Polea de Tensor - AA, Polea Lisa	49024
	Polea para el Sistema de Accesorios, Alt, BA y DH, Polea Lisa	49062
	Tensor Ensamblado, Alt, BA y DH, C/ Tensor Automático, Polea Lisa	49282
	Tensor Ensamblado, Alt, BA y DH, C/ Tensor Hidráulico	49308
	Tensor Ensamblado, AA, Polea Lisa	49373
2003	L6 3.0L	
	Kit de banda del sistema de accesorios, Alt, BA y DH, C/ Tensor Automático	K49282N
	Poly-V, Alt, BA y DH	4060605
	Poly-V, AA	4040340
	Polea de Tensor - Alt y DH, C/ Tensor Hidráulico, Polea Lisa	49064
	Polea de Tensor - AA, Polea Lisa	49024
	Polea para el Sistema de Accesorios, Alt y DH, C/ Tensor Hidráulico, Polea Lisa	49062
	Tensor Ensamblado, Alt, BA y DH, C/ Tensor Hidráulico	49308
	Tensor Ensamblado, Alt, BA y DH, C/ Tensor Automático, Polea Lisa	49282
	Tensor Ensamblado, AA, Polea Lisa	49373

Superior	62746
Inferior, Sin Desconexión Rápida	62747

Bandas, Tensores, Poleas, Kits

Modelo Año	Descripción del motor Accesorios	de parte Number
---------------	-------------------------------------	--------------------

Mangueras

Descripción	Número de parte de la mang	
	Curva	Flexible

BMW - 530i CONT.

2002	L6 3.0L	
	Kit de banda del sistema de accesorios, Alt, BA y DH, C/ Tensor Automático	K49282G
	Poly-V, Alt, BA y DH	4060605
	Poly-V, AA	4050340
	Polea de Tensor - Alt y DH, C/ Tensor Hidráulico, Polea Lisa	49064
	Polea de Tensor - AA, Polea Lisa	49024
	Polea para el Sistema de Accesorios, Alt y DH, C/ Tensor Hidráulico, Polea Lisa	49062
	Tensor Ensamblado, Alt, BA y DH, C/ Tensor Hidráulico	49308
	Tensor Ensamblado, Alt, BA y DH, C/ Tensor Automático, Polea Lisa	49282
	Tensor Ensamblado, AA, Polea Lisa	49311

Superior	62746
Inferior, Sin Desconexión Rápida	62747

2001	L6 3.0L	
	Kit de banda del sistema de accesorios, Alt, BA y DH, C/ Tensor Automático	K49282G
	Poly-V, Alt, BA y DH	4060605
	Poly-V, AA	4050340
	Polea de Tensor - Alt y DH, C/ Tensor Hidráulico, Polea Lisa	49064
	Polea para el Sistema de Accesorios, Alt y DH, Polea Lisa	49062
	Tensor Ensamblado, AA, Polea Lisa	49311
	Tensor Ensamblado, Alt, BA y DH, C/ Tensor Automático, Polea Lisa	49282
	Tensor Ensamblado, Alt, BA y DH, C/ Tensor Hidráulico	49308

Superior	62746
Inferior, Sin Desconexión Rápida	62747

BMW - 535i

2012-11	L6 3.0L	
	Poly-V, Sistema de Accesorios	4080547

BMW - 535i GT

2013	L6 3.0L	
	Poly-V, Sistema de Accesorios	4080547

BMW - 540i

2003	V8 4.4L	
	Poly-V, Alt, BA y DH	4070645
	Poly-V, AA	4050395
	Poly-V, Polea de Tensor - Alt, BA y DH	49056
	Polea de Tensor - AA, Polea Lisa	49059
	Tensor Ensamblado, Alt, BA y DH	49305
	Tensor Ensamblado, AA, C/ Tensor Hidráulico	49306
2002-01	V8 4.4L	
	Poly-V, Alt, BA y DH	4070622
	Poly-V, AA	4050395
	Poly-V, Polea de Tensor - Alt, BA y DH	49056
	Polea de Tensor - AA, Polea Lisa	49059
	Tensor Ensamblado, Alt, BA y DH	49305
	Tensor Ensamblado, AA, C/ Tensor Hidráulico	49306

Superior	62563 [■]
Superior, (Alterno)	60663 [■]
Manguera de Calefacción	63210

Superior	62563 [■]
Superior, (Alterno)	60663 [■]
Manguera de Calefacción	63210

Bandas, Tensores, Poleas, Kits

Mangueras

Modelo Año	Descripción del motor Accesorios	de parte Number
---------------	-------------------------------------	--------------------

Descripción	Número de parte de la mang	
	Curva	Flexible

BMW - 540i CONT.

2000-99 V8 4.4L

Poly-V, Alt, BA y DH	4070622
Poly-V, AA	4050395
Poly-V, Polea de Tensor, Alt, WP & PS	49056
Polea de Tensor - AA, Polea Lisa	49059
Tensor Ensamblado, Alt, BA y DH, (C/ Tensor Hidráulico)	49305
Tensor Ensamblado, AA, (C/ Tensor Hidráulico)	49306

Superior	62563 [■]
Superior, (Alterno)	60663 [■]
Manguera de Calefacción	63210 [■]

1998 V8 4.4L

Poly-V, Alt, BA y DH	4070640
Poly-V, AA	4050395
Poly-V, Polea Loca - Alt, BA y DH	49056
Polea de Tensor - AA, Polea Lisa	49059
Tensor Ensamblado, Alternador	49305
Tensor Ensamblado, AA, C/ Tensor Hidráulico	49306

Superior, Desde 09/98	62563
Manguera de Calefacción	63210 [■]

1997 V8 4.4L

Poly-V, Alt, BA y DH	4070640
Poly-V, AA	4050395
Poly-V, Inferior, Incluye Soporte	49056
Polea Loca -AA, Incluye Soporte, Polea Lisa .	49059
Polea para el Sistema de Accesorios, Alt, BA y DH, Inferior; No Incluye Soporte, Polea Lisa	49045
Polea para el Sistema de Accesorios, AA, Excluye Soporte, Polea Lisa	49045
Polea para el Sistema de Accesorios, Superior, Polea Lisa	49066

Manguera de Calefacción	63210 [■]
-------------------------------	--------------------

BMW - 545i

2006-04 V8 4.4L

Poly-V, Alt, DH y BA	4060610
----------------------------	---------

BMW - 550i

2014 V8 4.4L

Poly-V, AA	4040315
------------------	---------

2010-06 V8 4.8L

Poly-V, Alt, BA y DH	4060610
----------------------------	---------

BMW - 645Ci

2005 V8 4.4L

Poly-V, Alt, BA y DH	4060610
----------------------------	---------

BMW - 650i

2014-12 V8 4.4L

Poly-V, AA	4040315
------------------	---------

BMW - 740i

2014-13 L6 3.0L

Poly-V, Sistema de Accesorios, Excepto Mando Dinámico	4080547
Poly-V, Sistema de Accesorios, C/Mando Dinámico	4080582

■ Cortar a Medida

Bandas, Tensores, Poleas, Kits

Mangueras

Modelo Año	Descripción del motor Accesorios	de parte Number
---------------	-------------------------------------	--------------------

Descripción	Número de parte de la mang	
	Curva	Flexible

BMW - 740i CONT.

2001	V8 4.4L	
	Poly-V, Alt y DH	4070640
	Poly-V, AA	4050395
	Polea de Tensor - AA, Incluye Soporte, Polea Lisa	49059
	Poly-V, Polea de Tensor - Alt, BA y DH, Incluye Soporte	49056
	Tensor Ensamblado, AA, Alt y BA, C/ Tensor Hidráulico	49305
	Tensor Ensamblado, AA, C/ Tensor Hidráulico	49306
	2000	V8 4.4L
Poly-V, Alt y BA		4070640
Poly-V, AA		4050395
Poly-V, Polea Loca - Alt, Incluye Soporte		49056
Polea de Tensor - AA, Incluye Soporte, Polea Lisa		49059
Tensor Ensamblado, AA, Alt y BA, C/ Tensor Hidráulico		49305
Tensor Ensamblado, AA, C/ Tensor Hidráulico		49306
1999		V8 4.4L
	Poly-V, Alt y DH	4070640
	Poly-V, AA	4050395
	Poly-V, Polea Loca - Alt, Incluye Soporte	49056
	Polea de Tensor - AA, Incluye Soporte, Polea Lisa	49059
	Tensor Ensamblado, AA, C/ Tensor Hidráulico	49306
	Tensor Ensamblado, AA, Alt y DH, C/ Tensor Hidráulico	49305
	1998	V8 4.4L
Poly-V, Alt y DH		4070640
Poly-V, AA		4050395
Poly-V, Polea Loca - Alt, Incluye Soporte		49056
Polea Loca -AA, Incluye Soporte, Polea Lisa Polea para el Sistema de Accesorios, AA, Excluye Soporte, Polea Lisa		49059 49045
Tensor Ensamblado, Alt, BA y DH, C/ Tensor Hidráulico		49305
Tensor Ensamblado, AA, C/ Tensor Hidráulico		49306

Superior	60663 [■]
Superior, (Alterno)	60910 [■]
Manguera de Calefacción	63210 [■]

Superior	60663 [■]
Superior, (Alterno)	60910 [■]
Manguera de Calefacción	63210 [■]

Superior	62509 [■]
Manguera de Calefacción	63210

Superior, Desde 09/98	62563
Manguera de Calefacción	63210

BMW - 740iL

2001	V8 4.4L	
	Poly-V, Alt y DH	4070640
	Poly-V, AA	4050395
	Poly-V, Polea de Tensor - Alt, BA y DH, Incluye Soporte	49056
	Polea de Tensor - AA, Incluye Soporte, Polea Lisa	49059
	Polea para el Sistema de Accesorios, Polea Lisa	49045
	Tensor Ensamblado, Alt y DH, C/ Tensor	

Superior	60663 [■]
Superior, (Alterno)	60910 [■]
Manguera de Calefacción	63210 [■]

■ Cortar a Medida

Bandas, Tensores, Poleas, Kits

Mangueras

Modelo Año	Descripción del motor Accesorios	de parte Number
---------------	-------------------------------------	--------------------

Descripción	Número de parte de la mang	
	Curva	Flexible

BMW - 740iL CONT.

2001	V8 4.4L	
	Hidráulico	49305
	Tensor Ensamblado, AA, C/ Tensor	
	Hidráulico	49306
2000	V8 4.4L	
	Poly-V, Alt y BA	4070640
	Poly-V, AA	4050395
	Poly-V, Polea Loca - Alt y BA, Incluye	
	Soporte	49056
	Polea de Tensor - AA, Incluye Soporte,	
	Polea Lisa	49059
	Tensor Ensamblado, Alt y BA, C/ Tensor	
	Hidráulico	49305
	Tensor Ensamblado, AA, C/ Tensor	
	Hidráulico	49306

Superior	60663
Superior, (Alterno)	60910
Manguera de Calefacción	63210

BMW - 745Li

2005-04	V8 4.4L	
	Poly-V, Alt, BA y DH	4060610
	Poly-V, Polea de Tensor - Alt, BA y DH	49056
2003	V8 4.4L	
	Poly-V, A/C, Banda Opcional	4040337
	Poly-V, AA	4040338
	Poly-V, Alt y BA	4060612
	Poly-V, Polea de Tensor - Alt, BA y DH	49056

BMW - 745i

2005-04	V8 4.4L	
	Poly-V, Alt, DH y BA	4060610
	Poly-V, Polea de Tensor - Alt, BA y DH	49056
2003-02	V8 4.4L	
	Poly-V, Alt, DH y BA	4060612
	Poly-V, AA	4040338
	Poly-V, A/C, Banda Opcional	4040337
	Poly-V, Polea de Tensor - Alt, BA y DH	49056

BMW - 750Li

2014-09	V8 4.4L	
	Poly-V, AA	4040315
2008	V8 4.8L	
	Poly-V, Alternador	4060610
	Poly-V, Polea de Tensor - Alt, BA y DH	49056
2007-06	V8 4.8L	
	Poly-V, Sistema de Accesorios	4060610
	Poly-V, Polea de Tensor - Alt y BA	49056

BMW - 750i

2014-09	V8 4.4L	
	Poly-V, AA	4040315
2009	V8 4.8L	
	Poly-V, Alternador	4060610
2008-06	V8 4.8L	
	Poly-V, Alternador	4060610
	Poly-V, Polea de Tensor - Alt, BA y DH	49056

Bandas, Tensores, Poleas, Kits

Mangueras

Modelo Año	Descripción del motor Accesorios	de parte Number	Descripción	Número de parte de la mang	
				Curva	Flexible
BMW - 750iL					
2001	V12 5.4L				
	Poly-V, AA y BA	4060468			
	Polea de Tensor - Alt y DH, C/ Tensor				
	Automático, Polea Lisa	49055			
	Polea de Tensor - Alt y DH, C/ Tensor				
	Hidráulico, Polea Lisa	49054			
	Polea de Tensor - AA y Ventilador, Polea Lisa	49054			
2000	V12 5.4L				
	Poly-V, AA y BA	4060465			
	Alt y DH, C/ Tensor Mecánico, Polea Lisa	49055			
	Polea de Tensor, Alt y DH, C/Tensor				
	Hidráulico, Polea Lisa	49054			
	Polea de Tensor, Fan & AC, Polea Lisa	49054			
1999	V12 5.4L				
	Poly-V, Ventilador y AA	4060465	Superior	61494	
	Alt y DH, C/ Tensor Mecánico, Polea Lisa	49055	Inferior	62509	
	Polea de Tensor, Alt y DH, C/Tensor				
	Hidráulico, Polea Lisa	49054			
	Polea de Tensor, Fan & AC, Polea Lisa	49054			
1998	V12 5.4L				
	Poly-V, Ventilador y AA	4060465	Superior	61494 [■]	
	Polea Loca - Alt y DH, C/ Tensor Hidráulico,		Inferior	62509	
	Polea Lisa	49054			
	Polea Loca - Alt y DH, C/TM, Polea Lisa	49055			
1997-95	V12 5.4L				
	Poly-V, Ventilador y AA	4060465	Superior	61494 [■]	
	Polea de Tensor - Alt y DH, Polea Lisa	49055	Inferior	62509	
	Polea de Tensor - AA, Polea Lisa	49054			
BMW - 760Li					
2014	V12 6.0L				
	Poly-V, Alternador	4070640			
	Poly-V, AA	4040327			
2008-05	V12 6.0L				
	Poly-V, DH y BA	4060610			
	Poly-V, AA	4040332			
	Poly-V, Polea de Tensor - Alt, BA y DH	49056			
2004-03	V12 6.0L				
	Poly-V, DH y BA	4060610			
	Poly-V, AA	4040332			
	Poly-V, Polea de Tensor - Alt y BA	49056			
BMW - 850Ci					
1997	V12 5.4L				
	Poly-V, Alt y DH	4060427			
	Polea de Tensor, ALT & PS, Polea Lisa	49054			
	Polea de Tensor, AC & WP, Polea Lisa	49054			
	Tensor Ensamblado, Alt y DH, (C/ Tensor				
	Hidráulico)	49304			
	Tensor Ensamblado, AA y BA, (C/ Tensor				
	Hidráulico)	49304			

■ Cortar a Medida

Bandas, Tensores, Poleas, Kits

Mangueras

Modelo Año	Descripción del motor Accesorios	de parte Number
---------------	-------------------------------------	--------------------

Descripción	Número de parte de la mang	
	Curva	Flexible

BMW - 850Ci CONT.

1996	V12 5.4L	
	Poly-V, Alt y BA	4060427
	Polea de Tensor, ALT & PS, Polea Lisa	49054
	Polea de Tensor, AC & WP, Polea Lisa	49054
	Tensor Ensamblado, Alt y DH, (C/ Tensor Hidráulico)	49304
	Tensor Ensamblado, AA y BA, (C/ Tensor Hidráulico)	49304
1995	V12 5.4L	
	Poly-V, Alt y DH	4060427
	Polea de Tensor, ALT & PS, Polea Lisa	49054
	Polea de Tensor, AC & WP, Polea Lisa	49054
	Tensor Ensamblado, Alt y DH, (C/ Tensor Hidráulico)	49304
	Tensor Ensamblado, AA y BA, (C/ Tensor Hidráulico)	49304

BMW - M3

2012-08	V8 4.0L	
	Poly-V, AA	4060420
2006-05	L6 3.2L	
	Poly-V, AA	4050325
	Polea de Tensor - Alt, BA y DH, C/ Tensor Hidráulico, Polea Lisa	49064
	Polea para el Sistema de Accesorios, Alt, BA y DH, C/ Tensor Hidráulico, Polea Lisa	49062
	Tensor Ensamblado, Alt, BA y DH, C/ Tensor Hidráulico	49308
	Tensor Ensamblado, AA, Polea Lisa	49311
2004	L6 3.2L	
	Poly-V, AA	4050325
	Polea de Tensor - Alt, BA y DH, C/ Tensor Hidráulico, Polea Lisa	49064
	Polea para el Sistema de Accesorios, Alt, BA y DH, C/ Tensor Hidráulico, Polea Lisa	49062
	Tensor Ensamblado, AA, Polea Lisa	49311
	Tensor Ensamblado, Alt, BA y DH, C/ Tensor Hidráulico	49308
2003	L6 3.2L	
	Poly-V, AA	4050325
	Polea de Tensor - Alt, BA y DH, C/ Tensor Hidráulico, Polea Lisa	49064
	Polea para el Sistema de Accesorios, Alt, BA y DH, C/ Tensor Hidráulico, Polea Lisa	49062
	Tensor Ensamblado, Alt, BA y DH, C/ Tensor Hidráulico; No Incluye Polea	49308
	Tensor Ensamblado, AA, Polea Lisa	49311
2002	L6 3.2L	
	Poly-V, AA	4050325
	Polea de Tensor - Alt, BA y DH, C/ Tensor Hidráulico, Polea Lisa	49064
	Polea para el Sistema de Accesorios, Alt, BA y DH, C/ Tensor Hidráulico, Polea Lisa	49062
	Tensor Ensamblado, Alt, BA y DH, C/ Tensor Hidráulico	

Bandas, Tensores, Poleas, Kits

Mangueras

Modelo Año	Descripción del motor Accesorios	de parte Number
---------------	-------------------------------------	--------------------

Descripción	Número de parte de la mang	
	Curva	Flexible

BMW - M3 CONT.

2002	L6 3.2L			
	Hidráulico	49308		
	Tensor Ensamblado, AA, Polea Lisa	49311		
2001	L6 3.2L			
	Poly-V, Alt, BA y DH	4060612		
	Poly-V, AA	4050325		
	Polea de Tensor - Alt, BA y DH, C/ Tensor			
	Hidráulico, Polea Lisa	49064		
	Polea para el Sistema de Accesorios, Alt, BA y DH, C/ Tensor Hidráulico, Polea Lisa	49062		
	Tensor Ensamblado, Alt, BA y DH, C/ Tensor Hidráulico	49308		
	Tensor Ensamblado, Alt, BA y DH, C/ Tensor Automático, Polea Lisa	49282		
	Tensor Ensamblado, AA, Polea Lisa	49311		
1999	L6 3.2L			
	Kit de banda del sistema de accesorios, Alt, BA y DH, C/ Tensor Automático	K49282H	Superior	62463
	Poly-V, Alt, BA y DH	4060612	Inferior	62476
	Poly-V, AA	4050355		
	Polea de Tensor - Alt, BA y DH, C/ Tensor			
	Hidráulico, Polea Lisa	49064		
	Polea para el Sistema de Accesorios, Alt, BA y DH, C/ Tensor Hidráulico, Polea Lisa	49062		
	Tensor Ensamblado, Alt, BA y DH, C/ Tensor Hidráulico; No Incluye Polea	49308		
	Tensor Ensamblado, Alt, BA y DH, C/ Tensor Automático, Polea Lisa	49282		
	Tensor Ensamblado, AA, Polea Lisa	49311		
1998	L6 3.2L			
	Poly-V, Alt y BA	4060612	Superior	62463
	Poly-V, AA	4050440	Inferior	62476
	Polea de Tensor - Alt, BA y DH, C/ Tensor			
	Hidráulico, Polea Lisa	49064		
	Polea de Tensor - AA, Polea Lisa	49063		
	Polea para el Sistema de Accesorios, Alt, BA y DH, C/ Tensor Hidráulico, Polea Lisa	49062		
	Tensor Ensamblado, Alt, BA y DH, C/ Tensor Hidráulico	49308		
1997	L6 3.2L			
	Poly-V, Alt y BA	4060612	Superior	62463
	Poly-V, AA	4050440	Inferior	62476
	Polea de Tensor - Alt, BA y DH, C/ Tensor			
	Hidráulico, Polea Lisa	49064		
	Polea de Tensor - AA y Bomba de Aire, Polea Lisa	49063		
	Polea para el Sistema de Accesorios, Alt, BA y DH, C/ Tensor Hidráulico, Polea Lisa	49062		
	Tensor Ensamblado, Alt, BA y DH, C/ Tensor Hidráulico	49308		

Bandas, Tensores, Poleas, Kits

Mangueras

Modelo Año	Descripción del motor Accesorios	de parte Number
---------------	-------------------------------------	--------------------

Descripción	Número de parte de la mang	
	Curva	Flexible

BMW - M3 CONT.

1996	L6 3.2L	
	Poly-V, Alt y BA	4060612
	Poly-V, AA	4050440
	Polea de Tensor - Alt, BA y DH, C/ Tensor Hidráulico, Polea Lisa	49064
	Polea de Tensor - AA, Polea Lisa	49063
	Polea para el Sistema de Accesorios, Alt, BA y DH, C/ Tensor Hidráulico, Polea Lisa	49062
	Tensor Ensamblado, Alt, BA y DH, C/ Tensor Hidráulico; No Incluye Polea	49308

Superior	62463
Inferior	62476

1995	L6 3.0L	
	Poly-V, Alt y BA	4060612
	Poly-V, AA	4050440
	Polea de Tensor - AA, Polea Lisa	49063
	Polea de Tensor - Alt, BA y DH, C/ Tensor Hidráulico, Polea Lisa	49064
	Polea para el Sistema de Accesorios, Alt, BA y DH, C/ Tensor Hidráulico, Polea Lisa	49062
	Tensor Ensamblado, Alt, BA y DH, C/ Tensor Hidráulico; No Incluye Polea	49308

Superior	62463
Inferior	62476

BMW - M5

2010-06	V10 5.0L	
	Poly-V, AA	4060427
	Polea para el Sistema de Accesorios, AA, Polea Lisa	49062

2003	V8 5.0L	
	Poly-V, Alt y BA	4070640
	Poly-V, AA	4050385
	Tensor Ensamblado, Alt y BA	49305
	Tensor Ensamblado, AA	49306

2002	V8 5.0L	
	Poly-V, Alt y DH	4070640
	Poly-V, AA	4050385
	Tensor Ensamblado, Alt y BA	49305
	Tensor Ensamblado, AA	49306

2001	V8 5.0L	
	Poly-V, Alt y BA	4070640
	Poly-V, AA	4050385
	Tensor Ensamblado, Alt y BA	49305
	Tensor Ensamblado, AA	49306

2000	V8 5.0L	
	Poly-V, Alt y BA	4070640
	Poly-V, AA	4050385
	Tensor Ensamblado, -Alternador y BA	49305
	Tensor Ensamblado, -AA	49306

BMW - M6

2010-06	V10 5.0L	
	Poly-V, AA	4060427
	Polea para el Sistema de Accesorios, AA, Polea Lisa	49062

Bandas, Tensores, Poleas, Kits

Mangueras

Modelo Año	Descripción del motor Accesorios	de parte Número	Descripción	Número de parte de la mang	
				Curva	Flexible
BMW - M6 Gran Coupe					
2010-06 V10 5.0L					
	Poly-V, AA	4060427			
	Polea para el Sistema de Accesorios, AA,				
	Polea Lisa	49062			
BMW - Z3					
2002 L6 2.5L					
	Kit de banda del sistema de accesorios, Alt,		Superior		62463
	BA y DH	K49282G	Inferior		62747
	Poly-V, Alt, BA y DH	4060605	Inferior, (Alterno)		61617 [■]
	Poly-V, AA	4050340			
	Polea para el Sistema de Accesorios, Alt, BA				
	y DH, Polea Lisa	49062			
	Tensor Ensamblado, AA, Polea Lisa	49311			
	Tensor Ensamblado, Alt, BA y DH, Polea Lisa	49282			
2002 L6 3.0L					
	Kit de banda del sistema de accesorios, Alt,		Superior		62463
	BA y DH	K49282G	Inferior		62747
	Poly-V, Alt, BA y DH	4060605	Inferior, (Alterno)		61617 [■]
	Poly-V, AA	4050340			
	Polea para el Sistema de Accesorios, Alt, BA				
	y DH, Polea Lisa	49062			
	Tensor Ensamblado, AA, Polea Lisa	49311			
	Tensor Ensamblado, Alt, BA y DH, Polea Lisa	49282			
2002 L6 3.2L					
	Poly-V, AA	4050325			
	Polea de Tensor - Alt, BA y DH, C/ Tensor				
	Hidráulico, Polea Lisa	49064			
	Polea para el Sistema de Accesorios, Alt, BA				
	y DH, C/ Tensor Hidráulico, Polea Lisa	49062			
	Tensor Ensamblado, AA, Polea Lisa	49311			
	Tensor Ensamblado, Alt, BA y DH, C/ Tensor				
	Hidráulico	49308			
2001 L6 2.5L					
	Kit de banda del sistema de accesorios, Alt,		Superior		62463 [■]
	BA y DH, C/ Tensor Mecánico	K49282G	Inferior		62747
	Poly-V, Alt, BA y DH	4060605	Inferior, (Alterno)		61617 [■]
	Poly-V, AA	4050340			
	Polea para el Sistema de Accesorios, Alt, BA				
	y DH, Polea Lisa	49062			
	Tensor Ensamblado, AA, Polea Lisa	49311			
	Tensor Ensamblado, Alt, BA y DH, C/ Tensor				
	Mecánico, Polea Lisa	49282			
2001 L6 3.0L					
	Kit de banda del sistema de accesorios, Alt,		Superior		62463 [■]
	BA y DH, C/ Tensor Mecánico	K49282G	Inferior		62747
	Poly-V, Alt, BA y DH	4060605	Inferior, (Alterno)		61617 [■]
	Poly-V, AA	4050340			
	Polea para el Sistema de Accesorios, Alt, BA				
	y DH, Polea Lisa	49062			
	Tensor Ensamblado, AA, Polea Lisa	49311			
	Tensor Ensamblado, Alt, BA y DH, C/ Tensor				
	Mecánico, Polea Lisa	49282			

■ Cortar a Medida

Bandas, Tensores, Poleas, Kits

Mangueras

Modelo Año	Descripción del motor Accesorios	de parte Number
---------------	-------------------------------------	--------------------

Descripción	Número de parte de la mang	
	Curva	Flexible

BMW - Z3 CONT.

2001	L6 3.2L	
	Kit de banda del sistema de accesorios	K49282F
	Poly-V, AA	4050325
	Polea de Tensor - Alt, BA y DH, C/ Tensor Hidráulico, Polea Lisa	49064
	Polea para el Sistema de Accesorios, Alt, BA y DH, C/ Tensor Hidráulico, Polea Lisa	49062
	Tensor Ensamblado, Alt, BA y DH, C/ Tensor Automático, Polea Lisa	49282
	Tensor Ensamblado, Alt, BA y DH, C/ Tensor Hidráulico	49308
	Tensor Ensamblado, AA, Polea Lisa	49311

2000	L6 2.5L	
	Poly-V, Alt, BA y DH	4060605
	Poly-V, AA	4050355
	Polea de Tensor - Alt, C/ Tensor Hidráulico, Polea Lisa	49064
	Polea de Tensor - AA, C/ Tensor Hidráulico, Polea Lisa	49024
	Polea para el Sistema de Accesorios, Alternador, C/ Tensor Hidráulico, Polea Lisa ..	49062
	Tensor Ensamblado, Alt, BA y DH, C/ Tensor Mecánico, Polea Lisa	49282
	Tensor Ensamblado, Alt, BA y DH, C/ Tensor Hidráulico	49308
	Tensor Ensamblado, AA, C/ Tensor Hidráulico	49307
	Tensor Ensamblado, AA, C/ Tensor Mecánico, Polea Lisa	49311

2000	L6 2.8L	
	Kit de banda del sistema de accesorios, Alt, BA y DH, C/ Tensor Automático	K49282H
	Poly-V, Alt, BA y DH	4060610
	Poly-V, AA	4050355
	Polea de Tensor - Alt, C/ Tensor Hidráulico, Polea Lisa	49064
	Polea de Tensor - AA, C/ Tensor Hidráulico, Polea Lisa	49064
	Polea para el Sistema de Accesorios, Alternador, C/ Tensor Hidráulico, Polea Lisa ..	49062
	Tensor Ensamblado, Alt, BA y DH, C/ Tensor Automático, Polea Lisa	49282
	Tensor Ensamblado, Alt, BA y DH, C/ Tensor Hidráulico	49308
	Tensor Ensamblado, AA, C/ Tensor Hidráulico	49307
	Tensor Ensamblado, AA, C/ Tensor Automático, Polea Lisa	49311

2000	L6 3.2L	
	Kit de banda del sistema de accesorios, Sistema de Accesorios	K49282H
	Poly-V, Alt, BA y DH	4060610
	Poly-V, AA	4050355
	Polea de Tensor - Alt, BA y DH, (C/ Tensor	

Superior	62463[■]
Inferior	62747
Inferior, (Alternativo)	61617[■]

Superior	62463[■]
Inferior	62747
Inferior, (Alternativo)	61617[■]

Superior, C/Motor S52	62463
Inferior	61617[■]

■ Cortar a Medida

Bandas, Tensores, Poleas, Kits

Mangueras

Modelo Año	Descripción del motor Accesorios	de parte Number
---------------	-------------------------------------	--------------------

Descripción	Número de parte de la mang	
	Curva	Flexible

BMW - Z3 CONT.

2000	L6 3.2L			
	Hidráulico), Polea Lisa	49064		
	Polea de Tensor - AA, Polea Lisa	49024		
	Polea para el Sistema de Accesorios, Alt, BA y DH, (C/ Tensor Hidráulico), Polea Lisa	49062		
	Tensor Ensamblado, Alt, BA y DH, (C/ Tensor Hidráulico)	49308		
	Tensor Ensamblado, Alt, BA y DH, C/ Tensor Automático, Polea Lisa	49282		
	Tensor Ensamblado, AA, Polea Lisa	49311		
1999	L6 2.5L			
	Poly-V, Alt, BA y DH	4060612	Superior	62476 [■]
	Poly-V, AA	4050355	Inferior	62747
	Polea de Tensor - Alt, BA y DH, C/ Tensor Hidráulico, Polea Lisa	49064	Inferior, (Alterno)	61617 [■]
	Polea para el Sistema de Accesorios, Alt, BA y DH, C/ Tensor Hidráulico, Polea Lisa	49062		
	Tensor Ensamblado, Alt, BA y DH, C/ Tensor Mecánico, Polea Lisa	49282		
	Tensor Ensamblado, Alt, BA y DH, C/ Tensor Hidráulico	49308		
	Tensor Ensamblado, AA, C/ Tensor Hidráulico	49307		
1999	L6 2.8L			
	Poly-V, Alt, BA y DH	4060612	Superior	62463
	Poly-V, AA	4050355	Inferior	62476
	Polea Loca, Polea Lisa	49064		
	Polea para el Sistema de Accesorios, Alt, BA, DH, C/Tensor Hidráulico, Polea Lisa	49062		
	Tensor Ensamblado, Alt, BA y DH, C/ Tensor Mecánico, Polea Lisa	49282		
	Tensor Ensamblado, Alt, BA y DH, C/ Tensor Hidráulico	49308		
	Tensor Ensamblado, AA, C/ Tensor Hidráulico	49307		
1999	L6 3.2L			
	Poly-V, AA	4050355	Superior	62463
	Polea de Tensor - AA y Bomba de Aire, Polea Lisa	49063	Inferior	62476
	Polea de Tensor - Alt, BA y DH, (C/ Tensor Hidráulico), Polea Lisa	49064		
	Polea para el Sistema de Accesorios, Alt, BA y DH, (C/ Tensor Hidráulico), Polea Lisa	49062		
	Tensor Ensamblado, Alt, BA y DH, (C/ Tensor Hidráulico)	49308		
	Tensor Ensamblado, AA	49307		
1998	L6 2.8L			
	Poly-V, Alt, BA y DH	4060612	Superior	62463
	Poly-V, AA	4050355	Inferior	62476
	Polea de Tensor - Alt, BA y DH, C/ Tensor Hidráulico, Polea Lisa	49064		
	Polea de Tensor - AA, C/ Tensor Hidráulico, Polea Lisa	49064		
	Polea para el Sistema de Accesorios, Alt, BA			

■ Cortar a Medida

Bandas, Tensores, Poleas, Kits

Mangueras

Modelo Año	Descripción del motor Accesorios	de parte Number
---------------	-------------------------------------	--------------------

Descripción	Número de parte de la mang	
	Curva	Flexible

BMW - Z3 CONT.

1998	L6 2.8L	
	y DH, C/ Tensor Hidráulico, Polea Lisa	49062
	Tensor Ensamblado, Alt, BA y DH, C/ Tensor Mecánico, Polea Lisa	49282
	Tensor Ensamblado, AA, C/ Tensor Hidráulico	49307
	Tensor Ensamblado, Alt, BA y DH, C/ Tensor Hidráulico	49308

1998	L6 3.2L	
	Poly-V, AA	4050355
	Polea de Tensor - AA y Bomba de Aire, Polea Lisa	49063
	Polea de Tensor - Alt, BA y DH, C/ Tensor Hidráulico, Polea Lisa	49064
	Polea para el Sistema de Accesorios, Alt, BA y DH, C/ Tensor Hidráulico, Polea Lisa	49062
	Tensor Ensamblado, Alt, BA y DH, C/ Tensor Hidráulico	49308
	Tensor Ensamblado, AA, C/ Tensor Hidráulico	49307

1998-97	L4 1.9L	
	Poly-V, Alt y BA	4060682
	Poly-V, AA	4040350
	Polea de Tensor - AA, Polea Lisa	49063

1997	L6 2.8L	
	Poly-V, Alt, BA y DH	4060612
	Poly-V, AA	4050355
	Polea de Tensor - AA, Polea Lisa	49064
	Polea para el Sistema de Accesorios, Alt, BA y DH, C/ Tensor Hidráulico, Polea Lisa	49062
	Tensor Ensamblado, Alt, BA y DH, C/ Tensor Automático, Polea Lisa	49282
	Tensor Ensamblado, Alt, BA y DH, C/ Tensor Hidráulico	49308
	Tensor Ensamblado, AA, C/ Tensor Hidráulico	49307

1996	L4 1.9L	
	Poly-V, Alt y BA	4060682
	Poly-V, AA	4040350
	Polea de Tensor - AA, Polea Lisa	49063

Superior	62463
Inferior	62476

Superior	62094
Inferior	62570

Superior	62463
Inferior	62476

Superior	62094
Inferior	62476

BMW - Z4

2014-12	L4 2.0L	
	Poly-V, Sistema de Accesorios	4060395

2011	L6 3.0L Non Turbo Eng	
	Polea de Tensor - Sistema de Accesorios, Polea Lisa	49024

2010-09	L6 3.0L Non Turbo Eng	
	Poly-V, Sistema de Accesorios	4060720
	Polea de Tensor - Sistema de Accesorios, Polea Lisa	49024

Bandas, Tensores, Poleas, Kits

Modelo Año	Descripción del motor Accesorios	de parte Number
---------------	-------------------------------------	--------------------

Mangueras

Descripción	Número de parte de la mang	
	Curva	Flexible

BMW - Z4 CONT.

2009	L6 3.0L Turbo Eng	
	Polea de Tensor - Sistema de Accesorios,	
	Polea Lisa	49024
2008-07	L6 3.0L	
	Poly-V, Sistema de Accesorios	4060720
	Polea de Tensor - Sistema de Accesorios,	
	Polea Lisa	49024
2008-06	L6 3.2L	
	Poly-V, AA	4050325
	Polea de Tensor - Alt, BA y DH, Polea Lisa ..	49064
	Polea para el Sistema de Accesorios, Alt, BA	
	y DH, Polea Lisa	49062
	Tensor Ensamblado, AA, Polea Lisa	49311
	Tensor Ensamblado, Alt, BA y DH	49308
2006	L6 3.0L	
	Poly-V, Alternador	4060720
	Polea de Tensor - Sistema de Accesorios,	
	Polea Lisa	49024
2005	L6 2.5L	
	Poly-V, Alt y BA	4060572
	Poly-V, AA	4040340
	Poly-V, Polea Loca- Alt, BA y DH (Inferior),	
	Polea Ranurada	49021
	Polea para el Sistema de Accesorios, Alt, BA	
	y DH (Superior), Polea Lisa	49062
	Tensor Ensamblado, Alt, BA y DH, Polea Lisa	49282
	Tensor Ensamblado, AA, Polea Lisa	49373
2005-03	L6 3.0L	
	Poly-V, Alt y BA	4060572
	Poly-V, AA	4040340
	Poly-V, Polea Loca- Alt, BA y DH (Inferior),	
	Polea Ranurada	49021
	Polea para el Sistema de Accesorios, Alt, BA	
	y DH (Superior), Polea Lisa	49062
	Tensor Ensamblado, AA, Polea Lisa	49373
	Tensor Ensamblado, Alt, BA y DH, Polea Lisa	49282
2004-03	L6 2.5L	
	Poly-V, Alt y BA	4060572
	Poly-V, AA	4040340
	Poly-V, Polea Loca- Alt, BA y DH (Inferior),	
	Polea Ranurada	49021
	Polea para el Sistema de Accesorios, Alt, BA	
	y DH (Superior), Polea Lisa	49062
	Tensor Ensamblado, AA, Polea Lisa	49373
	Tensor Ensamblado, Alt, BA y DH, Polea Lisa	49282
BMW - Z8		
2003	V8 4.8L	
	Poly-V, Alt, DH y BA	4060615
	Poly-V, AA	4050385
2003-01	V8 5.0L	
	Poly-V, Alt y DH	4060615
	Poly-V, AA	4050385

Bandas, Tensores, Poleas, Kits

Mangueras

Modelo Año	Descripción del motor Accesorios	de parte Number
---------------	-------------------------------------	--------------------

Descripción	Número de parte de la mang Curva Flexible
-------------	----------------------------------------------

BUICK

BUICK - CENTURY

1996-95 L4 2.2L

Poly-V, Sistema de Accesorios	4050845
Polea de Tensor, Polea Lisa	49026
Tensor Ensamblado, Polea Lisa	49209

Tubo a BA	63912 [■]
Calefacción a Tubo	63906 [■]
E-Z Coil	GY58UBP

1996-95 V6 3.1L

Poly-V, Sistema de Accesorios	4060695
Polea de Tensor, Polea Lisa	49007
Tensor Ensamblado, Polea Lisa	49205

Superior	62446
Superior, (Alterno)	61068 [■]
Inferior	62090
de Paso	63121
Entrada de Calefacción	63115
Calefacción a - Tubo 2	64185
E-Z Coil	GY34UBP

BUICK - LACROSSE

2014 V6 3.6L

Polea para el Sistema de Accesorios, Polea Lisa	50002
Tensor Ensamblado, Sistema de Accesorios, Polea Lisa	49378

Depósito a Tubo	64997
-----------------------	-------

2013-12 L4 2.4L HYBRID

Calefacción a Termostato	63906
Separador a Alt.	65004

2013-10 V6 3.6L

Poly-V, Sistema de Accesorios	4060945
Polea para el Sistema de Accesorios, Polea Lisa	50002
Tensor Ensamblado, Sistema de Accesorios, Polea Lisa	49378

Depósito a Tubo	64997
-----------------------	-------

2011-10 L4 2.4L

Poly-V, Sistema de Accesorios	4060780
Polea Tensora, Sistema de Accesorios, Polea Lisa	49141
Tensor Ensamblado, Sistema de Accesorios, Polea Lisa	49281

Depósito a Termostato	63912 [■]
Calefacción a Termostato	63906

2010 V6 3.0L

Poly-V, Sistema de Accesorios	4060942
Polea para el Sistema de Accesorios, Polea Lisa	50002
Tensor Ensamblado, Sistema de Accesorios, Polea Lisa	49378

Depósito a Radiador	64997
---------------------------	-------

BUICK - REGAL

1996 V6 3.1L

Poly-V, Sistema de Accesorios	4060695
Polea de Tensor, Polea Lisa	49007
Tensor Ensamblado, Polea Lisa	49205

Superior	62088
de Paso	63121
Calefacción a Motor	63245 [■]
Calefacción a - Tubo 1	63986 [■]
Calefacción a - Tubo 2	63987

1996 V6 3.8L

Poly-V, Sistema de Accesorios	4060922
Polea de Tensor, Polea Lisa	49011
Tensor Ensamblado, Polea Lisa	49239

Superior	62088
Inferior	62483
Inferior, (Alterno)	61610 [■]

■ Cortar a Medida

Bandas, Tensores, Poleas, Kits

Modelo Año	Descripción del motor Accesorios	de parte Number
---------------	-------------------------------------	--------------------

Mangueras

Descripción	Número de parte de la mang	
	Curva	Flexible

BUICK - REGAL CONT.

1996 V6 3.8L

de Paso	63043
Calefacción a - Tubo 1	63806
Tubo 1 a BA	64151 [■]

1995 V6 3.8L

Poly-V, Sistema de Accesorios	4061025
Polea de Tensor, Polea Lisa	49019
Tensor Ensamblado, Polea Lisa	49226

Superior	62502
Inferior	62483
Inferior, (Alterno)	61610 [■]
Calefacción a - Tubo 1	64151 [■]
Calefacción a - Tubo 2	63906 [■]

BUICK - VERANO

2014 L4 2.0L

Poly-V, Sistema de Accesorios	4050405
Tensor Ensamblado, Sistema de Accesorios, Polea Lisa	49281

2014 L4 2.4L

Poly-V, Sistema de Accesorios	4050405
Tensor Ensamblado, Sistema de Accesorios, Polea Lisa	49281

Calefacción a Motor	63912
	63906

CADILLAC

CADILLAC - BLS

2008-07 L4 2.0L

Poly-V, Alternador	4050405
--------------------------	---------

CADILLAC - CATERA

2001-97 V6 3.0L

Poly-V, Sistema de Accesorios	4060795
Polea de Tensor - Sistema de Accesorios, Polea Ranurada	49003
Banda de Tiempo	40285 [⊗]
Tensor Ensamblado, Polea Ranurada	49263
Kit de Distribución sin Bomba de Agua	GTK0285A [⊗]

Superior	62237
Inferior	62238
E-Z Coil	GY12UBP

CADILLAC - CTS

2012-11 V8 6.2L

Poly-V, Supercargador	4080660
-----------------------------	---------

Tubo a Motor	63912 [■]
Tubo a Depósito	65009

2012-10 V6 3.0L

Poly-V, Sistema de Accesorios	4060827
Tensor Ensamblado, Sistema de Accesorios, Polea Lisa	49378
Polea Desacopladora de Alternador	49921

Calefacción a Motor	63351
---------------------------	-------

2012-10 V6 3.6L

Poly-V, Sistema de Accesorios	4060827
Tensor Ensamblado, Sistema de Accesorios, Polea Lisa	49378
Polea Desacopladora de Alternador	49921

Calefacción a Motor	63351
---------------------------	-------

2010-09 V8 6.2L

Poly-V, Supercargador	4080660
-----------------------------	---------

Tubo a Motor	63912 [■]
--------------------	--------------------

Bandas, Tensores, Poleas, Kits

Modelo Año	Descripción del motor Accesorios	de parte Number
CADILLAC - CTS CONT.		
2009-08 V6 3.6L		
	Poly-V, Alt y BA	4060470
	Polea para el Sistema de Accesorios, AA, Polea Lisa	49158
	Tensor Ensamblado, Alt y BA, Polea Lisa	49389
	Tensor Ensamblado, AA y DH, Polea Lisa	49390
	Polea Desacopladora de Alternador	49921
2007 V6 2.8L		
	Poly-V, AA y DH	4060475
	Poly-V, Alt y BA	4060470
	Polea para el Sistema de Accesorios, AA, Polea Lisa	49158
	Tensor Ensamblado, AA, Polea Lisa	49390
	Tensor Ensamblado, Alt y BA, Polea Lisa	49389
2007 V6 3.6L		
	Poly-V, AA y DH	4060475
	Poly-V, Alt y BA	4060470
	Polea para el Sistema de Accesorios, AA, Polea Lisa	49158
	Tensor Ensamblado, Alt y BA, Polea Lisa	49389
	Tensor Ensamblado, AA y DH, Polea Lisa	49390
2007 V8 6.0L		
	Poly-V, Alt, DH y BA	4060822
	Poly-V, Polea de Tensor - Sistema de Accesorios, Polea Ranurada	49021
	Polea de Tensor - AA, Polea Lisa	49159
	Tensor Ensamblado, Alt, BA y DH, Polea Ranurada	49347
	Tensor Ensamblado, AA, Polea Lisa	49403
2006 V6 2.8L		
	Poly-V, Alt y BA	4060470
	Poly-V, AA y DH	4060475
	Polea para el Sistema de Accesorios, AA, Polea Lisa	49158
	Tensor Ensamblado, AA, Polea Lisa	49390
	Tensor Ensamblado, Alt y BA, Polea Lisa	49389
2006 V6 3.6L		
	Poly-V, AA y DH	4060475
	Poly-V, Alt y BA	4060470
	Polea para el Sistema de Accesorios, AA, Polea Lisa	49158
	Tensor Ensamblado, Alt y BA, Polea Lisa	49389
	Tensor Ensamblado, AA y DH, Polea Lisa	49390
2006 V8 6.0L		
	Poly-V, Alt, DH y BA	4060815
	Poly-V, Polea de Tensor - Sistema de Accesorios, Polea Ranurada	49021
	Polea de Tensor - AA, Polea Lisa	49159
	Tensor Ensamblado, Polea Ranurada	49347
	Tensor Ensamblado, AA, Polea Lisa	49403

Mangueras

Descripción	Número de parte de la mang	
	Curva	Flexible
Calefacción a Tee 1	63726	
Tee 1 a Motor	63180	
Salida BA Auxiliar	63104	
Entrada BA Auxiliar	65009	
Superior	62798	
Inferior	62799	
Calefacción a Tee 1	63726	
Motor, to Tee 1	63180	
Inferior	62799	
Calefacción a Tee 1	63726	
Motor a Tee	63180	
Tubo 2 a Depósito	63912	
Superior	62798	
Inferior	62799	
Calefacción a Tee 1	63726	
Tee 1 a Motor	63180	
Superior	62798	
Inferior	62799	
Calefacción a Tee 1	63726	
Motor a Tee	63180	
Tubo 2 a Depósito	63912	

Bandas, Tensores, Poleas, Kits

Modelo Año	Descripción del motor Accesorios	de parte Number
---------------	-------------------------------------	--------------------

CADILLAC - CTS CONT.

2005	V6 2.8L	
	Poly-V, AA y DH	4060475
	Poly-V, Alt y BA	4060470
	Polea para el Sistema de Accesorios, AA, Polea Lisa	49158
	Tensor Ensamblado, AA, Polea Lisa	49390
	Tensor Ensamblado, Alt y BA, Polea Lisa	49389
2005	V6 3.6L	
	Poly-V, AA y DH	4060475
	Poly-V, Alt y BA	4060470
	Polea para el Sistema de Accesorios, AA, Polea Lisa	49158
	Tensor Ensamblado, AA y DH, Polea Lisa	49390
	Tensor Ensamblado, Alt y BA, Polea Lisa	49389
2005-04	V8 5.7L	
	Poly-V, Sistema de Accesorios	4060815
	Polea de Tensor - AA, Polea Lisa	49159
	Poly-V, Polea de Tensor - Sistema de Accesorios, Polea Ranurada	49021
	Tensor Ensamblado, AA, Polea Lisa	49403
	Tensor Ensamblado, Sistema de Accesorios, Polea Ranurada	49347
2004	V6 3.2L	
	Poly-V, Sistema de Accesorios	4060780
	Polea de Tensor - Sistema de Accesorios, Polea Ranurada	49003
	Banda de Tiempo	40285 [Ⓢ]
	Tensor Ensamblado, Polea Ranurada	49263
	Kit de Distribución sin Bomba de Agua	GTK0285A [Ⓢ]
2004	V6 3.6L	
	Poly-V, AA y DH	4060475
	Poly-V, Alt y BA	4060470
	Polea para el Sistema de Accesorios, AA, Polea Lisa	49158
	Tensor Ensamblado, AA y DH, Polea Lisa	49390
	Tensor Ensamblado, Alt y BA, Polea Lisa	49389
2003	V6 3.2L	
	Poly-V, Sistema de Accesorios	4060780
	Polea de Tensor - Sistema de Accesorios, Polea Ranurada	49003
	Banda de Tiempo	40285 [Ⓢ]
	Tensor Ensamblado, Sistema de Accesorios, Polea Ranurada	49263
	Kit de Distribución sin Bomba de Agua	GTK0285A [Ⓢ]
2004	V8 4.6L	
	Poly-V, Sistema de Accesorios	4060817
	Poly-V, BA	4030245
	Polea de Tensor - BA, Polea Ranurada	49009
	Poly-V, Polea de Tensor - Sistema de Accesorios, Polea Lisa	49006

Mangueras

Descripción	Número de parte de la mang	
	Curva	Flexible

Superior	62798
Inferior	62799
Calefacción a Tee 1	63726
Motor a Tee	63180
Superior	62798
Inferior	62799
Calefacción a Tee 1	63726
Motor a Tee	63180
Tubo 3 a Depósito	63912 [■]
Calefacción a Motor	63333 [■]
Calefacción a BA Auxiliar	63295 [■]
Radiador a Tubo, 1	63201 [■]
Válvula a Tubo 2	63187
Válvula a Radiador	63128
Radiador a Válvula	64151
E-Z Coil	GY34UBP
Superior	62798
Inferior	62799
Calefacción a Motor	63333 [■]
Calefacción a BA Auxiliar	63295 [■]
Radiador a Tubo 1	63201 [■]
Válvula a Tubo 2	63187
Válvula a Radiador	63128
Radiador a Válvula	64151
E-Z Coil	GY34UBP
Superior	62267
Inferior	60942
Calefacción a - Tubo 1	63925 [■]
Calefacción a - Tubo 2	63912 [■]
Tee a Depósito	63190 [■]

CADILLAC - DEVILLE

Bandas, Tensores, Poleas, Kits

Mangueras

Modelo Año	Descripción del motor Accesorios	de parte Number
---------------	-------------------------------------	--------------------

Descripción	Número de parte de la mang	
	Curva	Flexible

CADILLAC - DEVILLE CONT.

2004 V8 4.6L

Polea para el Sistema de Accesorios, Polea Lisa	49036
Tensor Ensamblado, BA, Polea Ranurada	49299
Tensor Ensamblado, Sistema de Accesorios, Polea Lisa	49240

Calefacción a Tubo 4	63129
Depósito a Tubo 1	63317
Depósito a Tubo 5	63101
Tubo 3 a Tubo 4	64259
Tubo 4 a Tubo 5	64259
Tubo 1 a Tubo 2	64171

2003 V8 4.6L

Poly-V, Sistema de Accesorios	4060817
Poly-V, BA	4030245
Poly-V, Polea de Tensor - Sistema de Accesorios, Polea Lisa	49006
Polea de Tensor - BA, Polea Ranurada	49009
Polea para el Sistema de Accesorios, Polea Lisa	49036
Tensor Ensamblado, Sistema de Accesorios, Polea Lisa	49240
Tensor Ensamblado, BA, Polea Ranurada	49299

Superior	62267
Inferior	60942
Calefacción a - Tubo 1	63925 [■]
Calefacción a - Tubo 2	63912 [■]
Tee a Depósito	63190 [■]
Calefacción a Tubo 4	63129
Depósito a Tubo 1	63317
Depósito a Tubo 5	63101
Tubo 3 a Tubo 4	64259
Tubo 4 a Tubo 5	64259
Tubo 1 a Tubo 2	64171

2002 V8 4.6L

Poly-V, Sistema de Accesorios	4060817
Poly-V, BA	4030245
Poly-V, Polea de Tensor - Sistema de Accesorios, Polea Lisa	49006
Polea de Tensor - BA, Polea Ranurada	49009
Polea para el Sistema de Accesorios, Polea Lisa	49036
Tensor Ensamblado, Sistema de Accesorios, Polea Lisa	49240
Tensor Ensamblado, BA, Polea Ranurada	49299

Superior	62267
Inferior	60942
Calefacción a - Tubo 1	63925 [■]
Calefacción a - Tubo 2	63912 [■]
Tee a Depósito	63190 [■]
Calefacción a Tubo 4	63129
Depósito a Tubo 1	63317
Depósito a Tubo 4	63101
Tubo 3 a Tubo 4	64259
Tubo 4 a Tubo 5	64259
Tubo 1 a Tubo 2	64171

2001 V8 4.6L

Poly-V, Sistema de Accesorios	4060817
Poly-V, BA	4030245
Poly-V, Polea de Tensor - Sistema de Accesorios, Polea Lisa	49006
Polea de Tensor - BA, Polea Ranurada	49009
Polea para el Sistema de Accesorios, Polea Lisa	49036
Tensor Ensamblado, Sistema de Accesorios, Polea Lisa	49240
Tensor Ensamblado, BA, Polea Ranurada	49299

Superior	62267
Inferior	60942
Calefacción a - Tubo 1	63925 [■]
Calefacción a - Tubo 2	63912 [■]
Tee a Depósito	63190 [■]
Cuerpo Papalote a Tubo 3	63129
Tee a Tubo 4	63317
Depósito a Tubo 4	63101
Tubo 3 a Tubo 4	64259
Tubo 3 a Depósito	64171

2000 V8 4.6L

Poly-V, Sistema de Accesorios	4060817
Poly-V, BA	4030245
Poly-V, Polea de Tensor - Sistema de Accesorios, Polea Lisa	49006
Polea de Tensor - BA, Polea Ranurada	49009
Polea para el Sistema de Accesorios, Polea Lisa	49036
Tensor Ensamblado, Sistema de Accesorios, Polea Lisa	49240
Tensor Ensamblado, BA, Polea Ranurada	49299

Superior	62267
Inferior	60942
Calefacción a - Tubo 1	63925 [■]
Calefacción a - Tubo 2	63912 [■]
Tee a Depósito	63190 [■]
Cuerpo Papalote a Tubo 3	63129
Tee a Tubo 4	63317
Tubo 3 a Tubo 4	64259
Tubo 3 a Depósito	64171

■ Cortar a Medida

Bandas, Tensores, Poleas, Kits

Modelo Año	Descripción del motor Accesorios	de parte Number
---------------	-------------------------------------	--------------------

CADILLAC - DEVILLE CONT.

1999-98 V8 4.6L

Poly-V, Sistema de Accesorios	4060827
Poly-V, BA	4030245
Poly-V, Polea de Tensor - Sistema de Accesorios, Polea Lisa	49006
Polea de Tensor - BA, Polea Ranurada	49009
Polea para el Sistema de Accesorios, Polea Lisa	49036
Tensor Ensamblado, Sistema de Accesorios, Polea Lisa	49240
Tensor Ensamblado, BA, Polea Ranurada ...	49299

1997-96 V8 4.6L

Poly-V, Sistema de Accesorios	4060835
Poly-V, BA	4030245
Polea Loca - Sistema de Accesorios, Polea Lisa	49001
Poly-V, Polea de Tensor - Sistema de Accesorios, Polea Lisa	49006
Polea de Tensor - BA, Polea Ranurada	49009
Tensor Ensamblado, Sistema de Accesorios, Polea Lisa	49240
Tensor Ensamblado, BA, Polea Ranurada ...	49299

1995-94 V8 4.6L

Poly-V, Sistema de Accesorios	4060835
Poly-V, BA	4030245
Polea Loca - Sistema de Accesorios, Polea Lisa	49001
Poly-V, Polea de Tensor - Sistema de Accesorios, Polea Lisa	49006
Polea de Tensor - BA, Polea Ranurada	49009
Tensor Ensamblado, Sistema de Accesorios, Polea Lisa	49240
Tensor Ensamblado, BA, Polea Ranurada ...	49299

1995-94 V8 4.9L

Poly-V, Sistema de Accesorios, C/Parabrisas Térmico	4060875
Polea de Tensor - Sistema de Accesorios, Polea Lisa	49001
Polea para el Sistema de Accesorios, Polea Lisa	49013
Tensor Ensamblado, Sistema de Accesorios, Polea Lisa	49288

CADILLAC - ELDORADO

1997-96 V8 4.6L

Poly-V, Sistema de Accesorios	4060835
Poly-V, BA	4030245
Polea Loca - Sistema de Accesorios, Polea Lisa	49001
Polea de Tensor - BA, Polea Ranurada	49009
Poly-V, Polea de Tensor - Sistema de Accesorios, Polea Lisa	49006
Tensor Ensamblado, BA, Polea Ranurada ...	49299
Tensor Ensamblado, Sistema de Accesorios,	

Mangueras

Descripción	Número de parte de la mang	
	Curva	Flexible

Superior	62056
Inferior	62057
Calefacción a - Tubo 1	63681 [■]
Calefacción a - Tubo 2	63912 [■]
Tanque a Motor	63075
Cuerpo Papalote a Tubo 3	64176
Radiador a Tubo	64128
Cuerpo Papalote a Tubo 4	64178
E-Z Coil	GY34UBP

Superior	62056
Inferior	62057
Calefacción a - Tubo 1	63925 [■]
Llenado de Tanque a Tee	63190 [■]
Cuerpo Papalote a Tubo 3	64176
Cuerpo Papalote a Tubo 4	64178
Tubo 1 a Motor, Silicone hose, 3/4 x 4"	65042

Superior	62056
Inferior	62057
Calefacción a - Tubo 1	63925 [■]
Llenado de Tanque a Tee	63190 [■]
Cuerpo Papalote a Tubo 3	64176
Cuerpo Papalote a Tubo 4	64178
Tubo 2 a Motor, Silicone hose, 3/4 x 4"	65042
Tee a Tubo 1, Silicone hose, 3/4 x 4"	65042

Calefacción a - Tubo 1	63912 [■]
Tee a Tubo 1	63925 [■]
Calefacción a Tee 1	63912 [■]
BA a Tubo, Silicone hose, 3/4 x 4"	65042

Superior	62056
Inferior	62057
Calefacción a - Tubo 1	63925 [■]
Tee a Depósito	63190 [■]
Cuerpo Papalote a Tubo 4	64178
Tubo 3 a Múltiple de Admisión	64176
Tee a Tubo 1, Silicone hose, 3/4 x 4"	65042
Motor a Tubo 2, Silicone hose, 3/4 x 4"	65042

■ Cortar a Medida

Bandas, Tensores, Poleas, Kits

Modelo Año	Descripción del motor Accesorios	de parte Number
---------------	-------------------------------------	--------------------

Mangueras

Descripción	Número de parte de la mang	
	Curva	Flexible

CADILLAC - ELDORADO CONT.

1997-96 V8 4.6L

Polea Lisa 49240

1995 V8 4.6L

Poly-V, Sistema de Accesorios 4060835

Poly-V, BA 4030245

Polea Loca - Sistema de Accesorios, Polea

Lisa 49001

Polea de Tensor - BA, Polea Ranurada 49009

Poly-V, Polea de Tensor - Sistema de

Accesorios, Polea Lisa 49006

Tensor Ensamblado, BA, Polea Ranurada 49299

Tensor Ensamblado, Sistema de Accesorios,

Polea Lisa 49240

Superior 62056

Inferior 62057

Calefacción a - Tubo 1 63925[■]

Tee a Depósito 63190[■]

Cuerpo Papalote a Tubo 4 64178

Tubo 3 a Múltiple de Admisión 64176

Tee a Tubo 1, Silicone hose, 3/4 x 4" 65042[■]

Motor a Tubo 2, Silicone hose, 3/4 x 4" 65042[■]

CADILLAC - SEVILLE

2004 V8 4.6L

Poly-V, Sistema de Accesorios 4060817

Poly-V, BA 4030245

Poly-V, Polea de Tensor - Sistema de

Accesorios, Polea Lisa 49006

Polea de Tensor - BA, Polea Ranurada 49009

Polea para el Sistema de Accesorios, Polea

Lisa 49036

Tensor Ensamblado, Sistema de Accesorios,

Polea Lisa 49240

Tensor Ensamblado, BA, Polea Ranurada 49299

Superior 62267

Inferior 60942

Depósito a Tubo 3 63075

Calefacción a - Tubo 1 63912

Calefacción a Tubo 4 63681

Tubo 3 a Tubo 4 64259

2003 V8 4.6L

Poly-V, AA y Alt 4060817

Poly-V, BA 4030245

Poly-V, Polea de Tensor - AA y Alt, Polea

Lisa 49006

Polea de Tensor - BA, Polea Ranurada 49009

Polea para el Sistema de Accesorios, Polea

Lisa 49036

Tensor Ensamblado, AA y Alt, Polea Lisa 49240

Tensor Ensamblado, BA, Polea Ranurada 49299

Superior 62267

Inferior 60942

Depósito a Tubo 3 63075

Calefacción a - Tubo 1 63912

Calefacción a Tubo 4 63681

Tubo 3 a Tubo 4 64259

E-Z Coil GY34UBP

2000 V8 4.6L

Poly-V, AA y Alt 4060817

Poly-V, BA 4030245

Poly-V, Polea de Tensor - AA y Alt, Polea

Lisa 49006

Polea de Tensor - BA, Polea Ranurada 49009

Polea para el Sistema de Accesorios, Polea

Lisa 49036

Tensor Ensamblado, AA y Alt, Polea Lisa 49240

Tensor Ensamblado, BA, Polea Ranurada 49299

Superior 62267

Inferior 60942

Depósito a Tubo 3 63163

Calefacción a - Tubo 1 63912

Calefacción a Tubo 4 63681

E-Z Coil GY34UBP

1999-98 V8 4.6L

Poly-V, AA y Alt 4060817

Poly-V, BA 4030245

Poly-V, Polea de Tensor - AA y Alt, Polea

Lisa 49006

Polea de Tensor - BA, Polea Ranurada 49009

Polea para el Sistema de Accesorios, Polea

Lisa 49036

Superior 62267

Inferior, w/ 12 13/16" length hose 62057

Inferior, w/ 13 3/4" length hose 66085

Calefacción a - Tubo 1 63681

Cuerpo Papalote a Tubo 3 64176

Radiador a Tubo 64128

Cuerpo Papalote a Tubo 4 64178

■ Cortar a Medida

Bandas, Tensores, Poleas, Kits

Modelo Año	Descripción del motor Accesorios	de parte Number
---------------	-------------------------------------	--------------------

CADILLAC - SEVILLE CONT.

1999-98 V8 4.6L

Tensor Ensamblado, AA y Alt, Polea Lisa	49240
Tensor Ensamblado, BA, Polea Ranurada ...	49299

1997-95 V8 4.6L

Poly-V, Sistema de Accesorios	4060835
Poly-V, BA	4030245
Polea Loca - Sistema de Accesorios, Polea Lisa	49001
Poly-V, Polea de Tensor - Sistema de Accesorios, Polea Lisa	49006
Polea de Tensor, WP, Polea Ranurada	49009
Tensor Ensamblado, Sistema de Accesorios, Polea Lisa	49240
Tensor Ensamblado, BA, Polea Ranurada ...	49299

2010 V8 4.6L

Poly-V, Alternador	4050375
Poly-V, Polea de Tensor - Alt, Polea Lisa	49006

2009 V6 3.6L

Poly-V, Alt y BA	4060470
Poly-V, AA y DH	4060465
Polea para el Sistema de Accesorios, AA y DH, Polea Lisa	49158
Tensor Ensamblado, BA, Polea Lisa	49389
Tensor Ensamblado, AA, Polea Lisa	49390

2009-08 V8 4.4L

Poly-V, Alternador	4050375
--------------------------	---------

2009-08 V8 4.6L

Poly-V, Alternador	4050375
Poly-V, Polea de Tensor - Alt, Polea Lisa	49006

2008-07 V6 3.6L

Poly-V, AA y DH	4060465
Poly-V, Alt y BA	4060470
Polea para el Sistema de Accesorios, AA y DH, Polea Lisa	49158
Tensor Ensamblado, AA, Polea Lisa	49390
Tensor Ensamblado, BA, Polea Lisa	49389

2007 V8 4.4L

Poly-V, AA, DH y BA	4050375
---------------------------	---------

2007 V8 4.6L

Poly-V, Alternador	4050375
Poly-V, Polea de Tensor - Alt, Polea Lisa	49006

Mangueras

Descripción	Número de parte de la mang	
	Curva	Flexible

Tee a Tubo 1, Silicone hose, 3/4 x 4"	65042
E-Z Coil	GY34UBP

Superior	62056
Inferior	62057
Calefacción a - Tubo 1	63925
Tee a Depósito	63190
Cuerpo Papalote a Tubo 3	64176
Cuerpo Papalote a Tubo 4	64178
Tee a Tubo 1, Silicone hose, 3/4 x 4"	65042
Motor a Tubo 2, Silicone hose, 3/4 x 4"	65042

CADILLAC - STS

de Paso	61267
BA Auxiliar a Radiador	63163
Calefacción a - Tubo 1	63806
Calefacción a Tee	63726
Tubo 3 a Depósito	63912
Termostato a Tubo 1	64181

Tee 1 a Motor	63180
Calefacción a Tee 1	63726
Salida BA Auxiliar	63106
Calefacción a Motor	63351

de Paso	61267
Calefacción a - Tubo 1	63806
BA Auxiliar a Radiador	63163
Tubo 3 a Depósito	63912
Calefacción a Tee	63726
Tubo 1 a Termostato	64181

Calefacción a Tee 1	63726
Tee 1 a Motor	63180
Calefacción a Motor	63351

BA Auxiliar a Radiador	63163
Tubo 3 a Depósito	63912
Calefacción a Tee	63726
Calefacción a - Tubo 1	63806

Bandas, Tensores, Poleas, Kits

Mangueras

Modelo Año	Descripción del motor Accesorios	de parte Number
---------------	-------------------------------------	--------------------

Descripción	Número de parte de la mang	
	Curva	Flexible

CADILLAC - STS CONT.

2006 V8 4.4L	Poly-V, Alternador	4050375
2006-05 V6 3.6L	Poly-V, AA y DH	4060465
	Poly-V, Alt y BA	4060470
	Polea para el Sistema de Accesorios, AA y DH, Polea Lisa	49158
	Tensor Ensamblado, AA, Polea Lisa	49390
	Tensor Ensamblado, BA, Polea Lisa	49389
2006-05 V8 4.6L	Poly-V, Alternador	4050370
	Poly-V, Polea de Tensor - Alt, Polea Lisa	49006

Calefacción a Motor	63351
de Paso	61267 [■]
BA Auxiliar a Radiador	63163
Tubo 3 a Depósito	63912
Calefacción a Tee	63726
Calefacción a - Tubo 1	63806
Termostato a Tubo 1	64181

CADILLAC - XLR; XLR-V

2006 V8 4.4L	Poly-V, Polea de Tensor - AA, 1er. Diseño, Polea Lisa	49006
2006-04 V8 4.6L	Poly-V, AA y DH	4050505
	Poly-V, Polea de Tensor - AA, Polea Lisa	49006

Superior	61546
Inferior	62616
Superior	62635
Inferior	62616
de Paso	61267 [■]
Cuerpo Papalote a Tee 1	63157
Depósito a Tee	63344
Tee a Motor	63906

**CHEVROLET
CHEVROLET - ASTRA**

2009-07 L4 1.8L	Poly-V, Alternador, Sin AA	4050570
	Poly-V, Alternador, C/ AA	4050609
	Banda de Tiempo	G1592H
	Tensor Ensamblado, Alternador, Polea Lisa ..	49264
	Kit de Distribución sin Bomba de Agua	K1G1592H
2008-07 L4 2.0L	Poly-V, Sistema de Accesorios, C/AA y DH ...	4060745
	Poly-V, Alternador, Excepto AA y DH	4060670
	Banda de Tiempo	G1273H
	Tensor Ensamblado, Alternador, Polea Lisa ..	49264
	Kit de Distribución sin Bomba de Agua	K1G1273H
2006 L4 2.4L	Banda de Tiempo	40305
	Kit de Distribución sin Bomba de Agua	K1G1273H
2006-04 L4 2.0L	Poly-V, Sistema de Accesorios, C/AA y DH ...	4060745
	Poly-V, Alternador, Excepto AA y DH	4060670
	Banda de Tiempo	G1273H
	Tensor Ensamblado, Alternador, Polea Lisa ..	49264
	Automatic Timing Tensioner Assy	48910
	Kit de Distribución sin Bomba de Agua	K1G1273H

Superior	2139
Inferior	2140
Superior	2139
Inferior	2140
Superior	2139
Inferior	2140

■ Cortar a Medida

Bandas, Tensores, Poleas, Kits

Modelo Año	Descripción del motor Accesorios	de parte Number
---------------	-------------------------------------	--------------------

Mangueras

Descripción	Número de parte de la mang	
	Curva	Flexible

CHEVROLET - ASTRA CONT.

2005-04 L4 2.4L

Banda de Tiempo	40305
Kit de Distribución sin Bomba de Agua	K1G1333H

Superior	2139
Inferior	2140

2004-03 L4 1.8L

Poly-V, Alternador, Excepto AA	4050370
Poly-V, Sistema de Accesorios, C/ AA	4050480
Banda de Tiempo	CD-1094
Tensor Ensamblado, Sistema de Accesorios	48902
Kit de Distribución sin Bomba de Agua	K1G1495H

Superior, C/ AA	2135
Superior, Exc AC	2100
Inferior, Excepto AA	2136

2003-01 L4 2.2L

Poly-V, Sistema de Accesorios, C/ AA	4060660
Tensor Ensamblado, Alternador, Polea Lisa	49281

Superior	2137
Inferior	2138

2003-00 L4 2.0L

Poly-V, Sistema de Accesorios, C/AA y DH ..	4060745
Poly-V, Alternador, Excepto AA y DH	4060670
Banda de Tiempo	G1273H
Tensor Ensamblado, Alternador, Polea Lisa ..	49264
Kit de Distribución sin Bomba de Agua	K1G1273H

Superior	2139
Inferior	2140

2002 L4 1.8L

Poly-V, Alternador, Excepto AA	4050370
Poly-V, Sistema de Accesorios, C/ AA	4050480
Banda de Tiempo	CD-1094
Tensor Ensamblado, Sistema de Accesorios ..	48902
Kit de Distribución sin Bomba de Agua	K1G1495H

Superior, C/ AA	2135
Superior, Excepto AA	2100
Inferior, Excepto AA	2136

2001 L4 1.8L

Poly-V, Alternador, Excepto AA	4050370
Banda de Tiempo	CD-1094
Tensor Ensamblado, Sistema de Accesorios ..	48902
Kit de Distribución sin Bomba de Agua	K1G1495H

Superior, Excepto AA	2133
Superior, C/ AA	2100
Inferior, C/ AA	2134

2000 L4 1.8L

Poly-V, Alternador, Excepto AA	4050370
Banda de Tiempo	CD-1094
Tensor Ensamblado, Sistema de Accesorios ..	48902
Kit de Distribución sin Bomba de Agua	K1G1495H

Superior, Excepto AA	2133
Superior, C/ AA	2100
Inferior, C/ AA	2134

CHEVROLET - AVEO, AVEO5

2012-09 L4 1.6L

Poly-V, Sistema de Accesorios, C/ AA	4050617
Poly-V, Sistema de Accesorios, Exc AC	4050570
Poly-V, DH	4040252
Banda de Tiempo	40338 [⊗]
Poly-V	48019
Kit de Distribución sin Bomba de Agua	GTK0338 [⊗]

Superior	66379
Inferior	66296
Cuerpo Papalote a Termostato	63142
Motor a Calefacción	63128 [■]
Calefacción a Termostato	63128 [■]

CHEVROLET - CAMARO

2013 V6 3.6L

Poly-V, Sistema de Accesorios	4060835
Tensor Ensamblado, Sistema de Accesorios, Polea Lisa	49378

Radiador a Motor	64997
Radiador a Depósito	64995

2013-12 V8 6.2L

Poly-V, Supercargador	4080660
-----------------------------	---------

[⊗] Motor de Interferencia [■] Cortar a Medida

Bandas, Tensores, Poleas, Kits

Modelo Año	Descripción del motor Accesorios	de parte Number
CHEVROLET - CAMARO CONT.		
2012	V6 3.6L	
	Poly-V, Sistema de Accesorios	4060835
	Tensor Ensamblado, Sistema de Accesorios, Polea Lisa	49378
2011-10	V6 3.6L	
	Poly-V, Sistema de Accesorios	4060835
	Tensor Ensamblado, Sistema de Accesorios, Polea Lisa	49378
2002	V6 3.8L	
	Poly-V, Sistema de Accesorios	4060945
	Poly-V, Polea Loca - Sistema de Accesorios, Polea Lisa	49006
	Poly-V, Polea de Tensor - Sistema de Accesorios, Polea Lisa	49006
	Tensor Ensamblado, Sistema de Accesorios, Polea Lisa	49350
2002-01	V8 5.7L	
	Poly-V, AA	4040410
	Poly-V, Alt, DH y BA	4060790
	Poly-V, Polea de Tensor - Sistema de Accesorios, Polea Ranurada	49021
	Polea Loca -AA, Polea Lisa	49159
	Polea de Tensor - AA, Polea Lisa	49159
	Polea para el Sistema de Accesorios, Polea Lisa	49036
	Tensor Ensamblado, AA, Polea Lisa	49297
	Tensor Ensamblado, Sistema de Accesorios, Polea Ranurada	49296
2001	V6 3.8L	
	Poly-V, Sistema de Accesorios	4060945
	Poly-V, Polea Loca - Sistema de Accesorios, Polea Lisa	49006
	Poly-V, Polea de Tensor - Sistema de Accesorios, Polea Lisa	49006
	Tensor Ensamblado, Sistema de Accesorios, Polea Lisa	49350
2000	V6 3.8L	
	Poly-V, Sistema de Accesorios	4060945
	Poly-V, Polea de Tensor - Sistema de Accesorios, Polea Lisa	49006
	Poly-V, Polea Loca - Sistema de Accesorios, Polea Lisa	49006
	Tensor Ensamblado, Sistema de Accesorios, Polea Lisa	49350

Mangueras

Descripción	Número de parte de la mang	
	Curva	Flexible
Calefacción a Motor	63812	
Radiador a Motor	64997	
Radiador a Depósito	63812	
Superior	62153	
Inferior	62154	
Calefacción a - Tubo 1	63189 [■]	
Válvula a Tubo 1	63906 [■]	
E-Z Coil	GY58UBP	
Superior, Sin Enfriador de DH	62426	
Superior, Enfriador Dir. Hid. a Motor	62914	
Superior, Radiador a Enfriador Dir. Hid.	62915	
Inferior	62249	
Calefacción a - Tubo 1	63189	
Motor a Tubo 1	63165	
Motor a Tubo 2	63165	
Tubo 2 a Tubo 3	63490	
Tubo 3 a BA	63806 [■]	
Radiador a Cuerpo Papalote, Sin Enfriador ... de Aceite	63493	
Radiador a Cuerpo Papalote, C/Enfriador de Aceite	63491	
de Paso, Sin Enfriador de Aceite	63234 [■]	
Válvula a BA	63906 [■]	
Radiador a Depósito	64269 [■]	
Cuerpo Papalote a Salida de Calefacción	64269	
Superior	62153	
Inferior	62154	
Calefacción a - Tubo 1	63189 [■]	
Válvula a Tubo 1	63906 [■]	
Tubo 1 a Restrictor	63906	
E-Z Coil	GY58UBP	
Superior	62153	
Inferior	62154	
Calefacción a - Tubo 1	63189 [■]	
Válvula a Tubo 1	63906 [■]	
Tubo 1 a Restrictor	63906	
E-Z Coil	GY58UBP	

Bandas, Tensores, Poleas, Kits

Modelo Año	Descripción del motor Accesorios	de parte Number
---------------	-------------------------------------	--------------------

CHEVROLET - CAMARO CONT.

Modelo Año	Descripción del motor Accesorios	de parte Number
2000	V8 5.7L	
	Poly-V, AA	4040410
	Poly-V, Alt, DH y BA	4060790
	Poly-V, Polea Loca - Sistema de Accesorios, Polea Lisa	49006
	Poly-V, Polea de Tensor - Sistema de Accesorios, Polea Ranurada	49021
	Polea Loca -AA, Polea Lisa	49159
	Polea de Tensor - AA, Polea Lisa	49159
	Tensor Ensamblado, AA, Polea Lisa	49297
	Tensor Ensamblado, Sistema de Accesorios, Polea Ranurada	49296

1999	V6 3.8L	
	Poly-V, Sistema de Accesorios	4060945
	Poly-V, Polea Loca - Sistema de Accesorios, Polea Lisa	49006
	Poly-V, Polea de Tensor - Sistema de Accesorios, Polea Lisa	49006
	Tensor Ensamblado, Sistema de Accesorios, Polea Lisa	49350

1999	V8 5.7L	
	Poly-V, AA	4040410
	Poly-V, Alt, DH y BA	4060790
	Poly-V, Polea Loca - Sistema de Accesorios, Polea Lisa	49006
	Poly-V, Polea de Tensor - Sistema de Accesorios, Polea Ranurada	49021
	Polea Loca -AA, Polea Lisa	49159
	Polea de Tensor - AA, Polea Lisa	49159
	Tensor Ensamblado, AA, Polea Lisa	49297
	Tensor Ensamblado, Sistema de Accesorios, Polea Ranurada	49296

1998	V6 3.8L	
	Poly-V, Sistema de Accesorios	4060945
	Poly-V, Polea Loca - Sistema de Accesorios, Polea Lisa	49006
	Poly-V, Polea de Tensor - Sistema de Accesorios, Polea Lisa	49006
	Tensor Ensamblado, Sistema de Accesorios,	

Mangueras

Descripción	Número de parte de la mang	
	Curva	Flexible

Superior, Sin Enfriador de DH	62426
Superior, Enfriador Dir. Hid. a Motor	62914
Superior, Radiador a Enfriador Dir. Hid.	62915
Inferior	62249
Radiador a Cuerpo Papalote	63491
Tubo 2 a Tubo 3	63490
Tubo 3 a BA	63806
Radiador a Cuerpo Papalote, Sin Enfriador ... de Aceite	63493
Radiador a Cuerpo Papalote, C/Enfriador de . Aceite	63491
Tubo 1 a Motor	63165
Tubo 2 a Motor	63165
Calefacción a - Tubo 1	63189
Cuerpo Papalote a Tubo	63101
de Paso, Sin Enfriador de Aceite	63234
Válvula a BA	63906
Radiador a Depósito	64269
Cuerpo Papalote a Salida de Calefacción	64269
Superior	62153
Inferior	62154
Calefacción a - Tubo 1	63189
Válvula a Tubo 1	63906
Tubo 1 a Restrictor	63906
E-Z Coil	GY58UBP
Superior, Sin Enfriador de DH	62426
Superior, Enfriador de Dir. Hid. A Motor	62914
Superior, Radiador a Enfriador de Dir. Hid. .	62915
Inferior	62249
Radiador a Cuerpo Papalote	63491
Tubo 2 a Tubo 3	63490
Tubo 3 a BA	63806
Radiador a Cuerpo Papalote, Sin Enfriador ... de Aceite	63493
Tubo 1 a Motor	63165
Tubo 2 a Motor	63165
Calefacción a - Tubo 1	63189
Cuerpo Papalote a Tubo	63101
de Paso, Sin Enfriador de Aceite	63234
Válvula a BA	63906
Radiador a Depósito	64269
Cuerpo Papalote a Salida de Calefacción	64269
Superior	62153
Inferior	62154
Calefacción a - Tubo 1	63189
Tubo 1 a Restrictor	63906
Válvula a Tubo 1	63906
E-Z Coil	GY58UBP

Bandas, Tensores, Poleas, Kits

Mangueras

Modelo Año	Descripción del motor Accesorios	de parte Number
CHEVROLET - CAMARO CONT.		
1998	V6 3.8L	
	Polea Lisa	49350
1998	V8 5.7L	
	Poly-V, AA	4040410
	Poly-V, Alt, DH y BA	4060790
	Poly-V, Polea Loca - Alt, BA y DH, Polea Lisa	49006
	Poly-V, Polea de Tensor - Alt, BA y DH, Polea Ranurada	49021
	Polea Loca -AA, Polea Lisa	49159
	Polea de Tensor - AA, Polea Lisa	49159
	Tensor Ensamblado, AA, Polea Lisa	49297
	Tensor Ensamblado, Alt, BA y DH, Polea Ranurada	49296
1997	V6 3.8L	
	Poly-V, Sistema de Accesorios	4060942
	Poly-V, Sistema de Accesorios, Sin AA	4060832
	Poly-V, Polea Loca - Sistema de Accesorios, Polea Lisa	49006
	Polea de Tensor - Sistema de Accesorios, Polea Lisa	49011
	Tensor Ensamblado, Sistema de Accesorios, Polea Lisa	49239
1997	V8 5.7L	
	Poly-V, Sistema de Accesorios, C/ AA	4060642
	Polea de Tensor - Sistema de Accesorios, Polea Lisa	49001
	Tensor Ensamblado, Sistema de Accesorios, Polea Lisa	49252
1996	V6 3.8L	
	Poly-V, Sistema de Accesorios	4060942
	Poly-V, Sistema de Accesorios, Sin AA	4060832
	Polea Loca - Sistema de Accesorios, Excepto AA, Polea Ranurada	49003
	Poly-V, Polea Loca - Sistema de Accesorios, Polea Lisa	49006
	Polea de Tensor - Sistema de Accesorios, Polea Lisa	49011
	Tensor Ensamblado, Sistema de Accesorios, Polea Lisa	49239
1996	V8 5.7L	
	Poly-V, Sistema de Accesorios	4060642
	Polea de Tensor - Sistema de Accesorios, Polea Lisa	49001
	Tensor Ensamblado, Sistema de Accesorios, Polea Lisa	49252

Descripción	Número de parte de la mang Curva Flexible
Superior, Sin Enfriador de DH	62426
Superior, Enfriador de Dir. Hid. A Motor	62914
Superior, Radiador a Enfriador de Dir. Hid. .	62915
Inferior	62249
Calefacción a - Tubo 1	63189
Tubo 2 a Tubo 3	63490
Radiador a Cuerpo Papalote	63491
Tubo 3 a BA	63806 [■]
Radiador a Cuerpo Papalote, Sin Enfriador ... de Aceite	63493
de Paso, Sin Enfriador de Aceite	63234 [■]
Válvula a BA	63906 [■]
Radiador a Depósito	64269 [■]
Cuerpo Papalote a Salida de Calefacción	64269
Superior	62153
Inferior	62154
Calefacción a - Tubo 1	63189 [■]
Válvula a Tubo 1	63906 [■]
Tubo 1 a Restrictor	63906
E-Z Coil	GY58UBP
Superior	62823
Inferior	62824
Radiador a BA, Sin Enfriador de Aceite	63492
Calefacción a - Tubo 1	63189
Tubo 3 a BA	63806 [■]
Tubo 2 a Tubo 3	63490
Radiador a Cuerpo Papalote	63491
Válvula a BA	63906 [■]
Radiador a Depósito	64269 [■]
Superior	62153
Inferior	62154
Calefacción a - Tubo 1	63189 [■]
Válvula a Tubo 1	63906 [■]
Tubo 1 a Restrictor	63906
E-Z Coil	GY58UBP
Superior	62823
Inferior	62824
Radiador a BA, Sin Enfriador de Aceite	63492
Tubo 3 a BA	63806 [■]
Radiador a Cuerpo Papalote	63491

■ Cortar a Medida

Bandas, Tensores, Poleas, Kits

Modelo Año	Descripción del motor Accesorios	de parte Number
---------------	-------------------------------------	--------------------

CHEVROLET - CAMARO CONT.

1996	V8 5.7L	
1995	V6 3.4L	
	Poly-V, Sistema de Accesorios, C/ AA	4060775
	Poly-V, Sistema de Accesorios, Excepto AA	4060770
	Polea Loca - Sistema de Accesorios, Polea Ranurada	49003
	Polea de Tensor - Sistema de Accesorios, Polea Lisa	49001
	Tensor Ensamblado, Sistema de Accesorios, Polea Lisa	49252
1995	V6 3.8L	
	Poly-V, Sistema de Accesorios, C/ AA	4060942
	Poly-V, Sistema de Accesorios, Sin AA	4060832
	Poly-V, Polea Loca - Sistema de Accesorios, Polea Lisa	49006
	Polea de Tensor - Sistema de Accesorios, Polea Lisa	49011
	Tensor Ensamblado, Sistema de Accesorios, Polea Lisa	49239
1995	V8 5.7L	
	Poly-V, Sistema de Accesorios	4060642
	Polea Loca - Sistema de Accesorios, Polea Ranurada	49003
	Polea de Tensor - Sistema de Accesorios, Polea Lisa	49001
	Tensor Ensamblado, Sistema de Accesorios, Polea Lisa	49252

Mangueras

Descripción	Número de parte de la mang	
	Curva	Flexible

Tubo 2 a Tubo 3		63490
Calefacción a - Tubo 1		63189
Válvula a BA		63906 [■]
Radiador a Depósito		64269 [■]
Superior		62053
Inferior		62054
Calefacción a - Tubo 1		63189
Tubo a Tubo		63302
Tubo 2 a Tubo		63107 [■]
BA a Tubo		63102
Superior		62153
Inferior		62154
Calefacción a - Tubo 1		63189 [■]
Tubo 1 a Restrictor		63906 [■]
E-Z Coil		GY58UBP
Superior, Excepto Intersección de Manguer.		61351
Inferior		62824
Calefacción a - Tubo 1		63189
Tubo 3 a BA		63806 [■]
Radiador a Cuerpo Papalote		63491
Tubo 2 a Tubo 3		63490
Radiador a BA, Sin Enfriador de Aceite		63492
Válvula a BA		63906 [■]
Radiador a Depósito		64269 [■]

CHEVROLET - CAVALIER

2004	L4 2.2L	
	Poly-V, Sistema de Accesorios, C/ AA	4050400
	Poly-V, Sistema de Accesorios, Excepto AA	4050345
	Polea Tensora, Sistema de Accesorios, Polea Lisa	49141
	Tensor Ensamblado, Sistema de Accesorios, Polea Lisa	49281
2003	L4 2.2L	
	Poly-V, Sistema de Accesorios, C/ AA	4050400
	Poly-V, Sistema de Accesorios, Excepto AA	4050345
	Polea Tensora, Sistema de Accesorios, Polea Lisa	49141
	Tensor Ensamblado, Sistema de Accesorios, Polea Lisa	49281
2002	L4 2.2L	
	Poly-V, Alternador y AA, (VIN 4)	4050887
	Poly-V, Alternador, VIN 4, Excepto AC	4050630
	Poly-V, Sistema de Accesorios, VIN F, C/AC	4050400
	Polea de Tensor - Sistema de Accesorios,	

Superior		62549
Superior, Alterno		61724
Inferior, (Intersección)		62814
Calefacción a Motor		64297
Motor a Calefacción		63504
Tubo a Termostato		63906
Superior		62549
Superior, Alterno		61724
Inferior		62814
Calefacción a Motor		64297
Motor a Calefacción		63504
Tubo a Termostato		63906
Superior, VIN F		62549
Superior, VIN F (Alterno)		61724
Superior, VIN 4		62236
Inferior, VIN 4		62277

■ Cortar a Medida

Bandas, Tensores, Poleas, Kits

Modelo Año	Descripción del motor Accesorios	de parte Number
CHEVROLET - CAVALIER CONT.		
2002	L4 2.2L	
	(VIN 4), Polea Lisa	49011
	Polea Loca - Sistema de Accesorios, Motor	
	VIN 4, Polea Lisa	49022
	Polea Tensora, Sistema de Accesorios,	
	Motor VIN F, Polea Lisa	49141
	Tensor Ensamblado, (VIN 4), Polea Lisa	49258
	Tensor Ensamblado, (VIN F), Polea Lisa	49281
2002-01	L4 2.4L	
	Poly-V, Alternador y AA	4050475
	Polea de Tensor - Sistema de Accesorios,	
	Con Polea de 76mm de Diámetro, Polea Lisa	49010
	Polea de Tensor - Sistema de Accesorios,	
	C/Polea 80mm Diámetro, Polea Lisa	49022
	Tensor Ensamblado, Sistema de Accesorios,	
	Polea Lisa	49317
2001	L4 2.2L	
	Poly-V, Sistema de Accesorios, C/ AA	4050887
	Poly-V, Sistema de Accesorios, Exc AC	4050630
	Polea Loca, Polea Lisa	49022
	Polea de Tensor, Polea Lisa	49011
	Tensor Ensamblado, Polea Lisa	49258
2000	L4 2.2L	
	Poly-V, Sistema de Accesorios, C/ AA	4050887
	Poly-V, Sistema de Accesorios, Exc AC	4050630
	Polea Loca, Polea Lisa	49022
	Polea de Tensor, Polea Lisa	49011
	Tensor Ensamblado, Polea Lisa	49258
2000	L4 2.4L	
	Poly-V, Alternador y AA	4050475
	Polea de Tensor - Sistema de Accesorios,	
	Con Polea de 76mm de Diámetro, Polea Lisa	49010
	Polea de Tensor - Sistema de Accesorios,	
	C/Polea 80mm Diámetro, Polea Lisa	49022
	Tensor Ensamblado, Sistema de Accesorios,	
	Polea Lisa	49317
1999	L4 2.4L	
	Poly-V, Alternador y AA	4050475
	Polea de Tensor - Sistema de Accesorios,	
	Con Polea de 76mm de Diámetro, Polea Lisa	49010
	Polea de Tensor - Sistema de Accesorios,	
	C/Polea 80mm Diámetro, Polea Lisa	49022
	Tensor Ensamblado, Polea Lisa	49317

Mangueras

Descripción	Número de parte de la mang Curva Flexible
Inferior, VIN F, (Intersección)	62814
Calefacción a - Tubo 1, VIN 4	64155
Calefacción a Tubo 3	64154
Motor a Calefacción	64297
Tubo a Termostato, (VIN 4)	63906
Superior	62164
Inferior	62165
Tanque a Radiador	63507
Tubo a Tanque	63508
Calefacción a Válvula	63163
Válvula a Calefacción	63163
Calefacción a Válvula, (Requiere 2); 2	
Required	63190 [■]
Radiador a Depósito	64126
Superior	62236
Inferior	62277
Termostato a Tubo 3	63394
Calefacción a - Tubo 1	64155
Calefacción a Tubo 3	64154
Tubo a Termostato	63906
Superior	62236
Inferior	62277
Termostato a Tubo 3	63394
Calefacción a Motor	64103
Calefacción a - Tubo 1	64155
Calefacción a Tubo 3	64154
Tubo a Termostato	63906
Superior	62164
Inferior	62165
Tanque a Radiador	63507
De paso, Tubo a Tanque	63508
Calefacción a Válvula	63163
Válvula a Calefacción	63163
Calefacción a Válvula, (Requiere 2); 2	
Required	63190 [■]
Radiador a Depósito	64126
Superior	62164
Tubo a Tanque	63508
Radiador a Depósito	64126

■ Cortar a Medida

Bandas, Tensores, Poleas, Kits

Modelo Año	Descripción del motor Accesorios	de parte Number
---------------	-------------------------------------	--------------------

Mangueras

Descripción	Número de parte de la mang	
	Curva	Flexible

CHEVROLET - CAVALIER CONT.

1999-98 L4 2.2L

Poly-V, Alternador y AA	4050887
Poly-V, Alternador, Exc AC	4050630
Polea Loca, Polea Lisa	49022
Polea de Tensor, Polea Lisa	49011
Tensor Ensamblado, Polea Lisa	49258

1998-96 L4 2.4L

Poly-V, Alternador y AA	4050475
Polea de Tensor, Polea Lisa	49022
Tensor Ensamblado, Polea Lisa	49238

1997 L4 2.2L

Poly-V, Sistema de Accesorios, C/ AA	4050835
Poly-V, Sistema de Accesorios, Exc AC	4050705
Polea de Tensor - Sistema de Accesorios, Polea Lisa	49026
Tensor Ensamblado, Sistema de Accesorios, Polea Lisa	49210

1996 L4 2.2L

Poly-V, Sistema de Accesorios, C/ AA	4050835
Poly-V, Sistema de Accesorios, Excepto AA	4050705
Polea de Tensor - Sistema de Accesorios, Polea Lisa	49026
Tensor Ensamblado, Sistema de Accesorios, Polea Lisa	49210

1995 L4 2.2L

Poly-V, Sistema de Accesorios, C/ AA	4050835
Poly-V, Sistema de Accesorios, Excepto AA	4050705
Polea de Tensor - Sistema de Accesorios, Polea Lisa	49026
Tensor Ensamblado, Sistema de Accesorios, Polea Lisa	49210

1995 L4 2.3L

Poly-V, Alternador y AA	4050480
Polea de Tensor, Polea Lisa	49022
Tensor Ensamblado, Sin Soporte, Polea Lisa	49238

2012 L4 1.6L

V-Belt, Alternador	15360
V-Belt, Alternador, Banda Opcional	15362
Poly-V, Sistema de Accesorios, C/ AA	4060710
Poly-V, Alternador, Sin AA	4060570
Poly-V, Alternador, Sin AA (Opcional)	4060571
Banda de Tiempo	40203
Tensor Ensamblado, Alternador, Polea Lisa	49264
Automatic Timing Tensioner Assy	48905

Superior	62236
Inferior	62277
Calefacción a Tubo	64183
Calefacción a Motor, Reusar Restricor de	
Equipo Original	64103
Tubo a Termostato	63906

Superior	62164
Tubo a Tanque	63508
Tanque a Radiador	64126
Radiador a Depósito	64126

Superior	62126
Inferior	62127
Entrada de Calefacción	63924
Cuerpo Papalote	63233
Calefacción a Motor	64103
Radiador a Tanque	64126
Calefacción a Tubo	64183
Tubo a BA	63906

Superior	62126
Inferior	62127
Radiador a Llenado de Tanque	63507
Cuerpo Papalote	63233
Entrada de Calefacción	63924
Calefacción a Tubo	64183
Calefacción a Motor	64103
Tanque a Radiador	64126
Tubo a BA	63906

Superior	62126
Inferior	62127
Entrada de Calefacción	63924
Cuerpo Papalote	63233
Calefacción a Motor	64103
Calefacción a Tubo	64183
Tubo a BA	63906

Superior	62164
Tubo a Tanque	63508
Tanque a Radiador	64126

CHEVROLET - CHEVY

Ventilación 2	2068
Ventilación 3	2069
Superior, Excepto AA	8009
Superior, C/ AA	8010
Inferior, Excepto AA	8011
Ventilación 2	2068
Entrada de Calefacción	2118
Salida de Calefacción	2118

■ Cortar a Medida

Bandas, Tensores, Poleas, Kits

Mangueras

Modelo Año	Descripción del motor Accesorios	de parte Number
---------------	-------------------------------------	--------------------

Descripción	Número de parte de la mang	
	Curva	Flexible

CHEVROLET - CHEVY CONT.

2012 L4 1.6L

Kit de Distribución sin Bomba de Agua **GTK0203**

Tubo a Entrada de Agua **2043**
 Heater Hose **2061**
 Tanque de Recuperación **2037**
 Salida de Tanque de Recuperación **2066**
 Entrada 1 de Calefacción **2067**

2011 L4 1.6L

V-Belt, Alternador **15360**
 V-Belt, Alternador, Banda Opcional **15362**
 Poly-V, Sistema de Accesorios, C/ AA **4060710**
 Poly-V, Alternador, Sin AA **4060570**
 Poly-V, Alternador, Sin AA (Opcional) **4060571**
 Banda de Tiempo **40203**
 Tensor Ensamblado, Alternador, Polea Lisa . **49264**
 Automatic Timing Tensioner Assy **48905**
 Kit de Distribución sin Bomba de Agua **GTK0203**

Ventilación 2 **2068**
 Ventilación 3 **2069**
Superior, Excepto AA **8009**
Superior, C/ AA **8010**
Inferior, Excepto AA **8011**
 Ventilación 1 **2061**
 Entrada de Calefacción **2118**
 Tubo a Entrada de Agua **2043**
 Heater Hose **2061**
 Tanque de Recuperación **2037**
 Salida de Tanque de Recuperación **2066**
 Entrada 1 de Calefacción **2067**

2010 L4 1.6L

V-Belt, Alternador **15360**
 V-Belt, Alternador, Banda Opcional **15362**
 Poly-V, Sistema de Accesorios, C/ AA **4060710**
 Poly-V, Alternador, Sin AA **4060570**
 Poly-V, Alternador, Sin AA (Opcional) **4060571**
 Banda de Tiempo **40203**
 Tensor Ensamblado, Alternador, Polea Lisa . **49264**
 Automatic Timing Tensioner Assy **48905**
 Kit de Distribución sin Bomba de Agua **GTK0203**

Ventilación 2 **2068**
 Ventilación 3 **2069**
Superior, Excepto AA **8009**
Superior, C/ AA **8010**
Inferior, Excepto AA **8011**
 Entrada de Calefacción **2118**
 Tubo a Entrada de Agua **2043**
 Heater Hose **2061**
 Tanque de Recuperación **2037**
 Salida de Tanque de Recuperación **2066**
 Entrada 1 de Calefacción **2067**

2009 L4 1.6L

V-Belt, Alternador **15360**
 V-Belt, Alternador, Banda Opcional **15362**
 Poly-V, Sistema de Accesorios, C/ AA **4060710**
 Poly-V, Alternador, Sin AA **4060570**
 Poly-V, Alternador, Sin AA (Opcional) **4060571**
 Tensor Ensamblado, Alternador, Polea Lisa . **49264**
 Automatic Timing Tensioner Assy **48905**
 Kit de Distribución sin Bomba de Agua **GTK0203**

Ventilación 3 **2069**
Superior, Excepto AA **8009**
Superior, C/ AA **8010**
Inferior, Excepto AA **8011**
Ventilación 2 **2068**
 Entrada de Calefacción **2118**
 Tubo a Entrada de Agua **2043**
 Heater Hose **2061**
 Tanque de Recuperación **2037**
 Salida de Tanque de Recuperación **2066**

2008-04 L4 1.6L

V-Belt, Alternador **15360**
 Poly-V, Alternador, C/ AA **4060710**
 Poly-V, Alternador, Sin AA **4060570**
 Poly-V, Alternador, Sin AA; Banda Opcional . **4060571**
 Banda de Tiempo **40203**
 Tensor Ensamblado, Alternador, Polea Lisa . **49264**
 Automatic Timing Tensioner Assy **48905**
 Kit de Distribución sin Bomba de Agua **GTK0203**

Superior, Sin AA **8009**
Inferior, Sin AA **8011**
Ventilación 2 **2068**
Ventilación 3 **2069**
 BA a Tubo **2043**
 Entrada de Calefacción **2067**
 Ventilación 1 **2061**
 Salida de Tanque de Recuperación **2066**
 Salida de Calefacción **2118**
 Tanque de Recuperación **2037**

Bandas, Tensores, Poleas, Kits

Modelo Año	Descripción del motor Accesorios	de parte Number
---------------	-------------------------------------	--------------------

CHEVROLET - CHEVY CONT.

2003 L4 1.6L

V-Belt, Alternador, C/ Banda en V	15365
Poly-V, C/ AA	4060710
Poly-V, Alternador, Excepto AA	4060571
Banda de Tiempo	40203
Kit de Distribución sin Bomba de Agua	GTK0203

2002-01 L4 1.6L

V-Belt, Alternador, C/ Banda en V	15360
Poly-V, C/ AA	4060710
Poly-V, Alternador, Excepto AA	4060571
Banda de Tiempo	40203
Kit de Distribución sin Bomba de Agua	GTK0203

2000-97 L4 1.6L

V-Belt, Alternador	15360
Poly-V, C/ AA	4060710
Poly-V, Alternador, Excepto AA	4060571
Banda de Tiempo	40203
Tensor Ensamblado, Alternador, Polea Lisa .	49264
Automatic Timing Tensioner Assy	48905
Kit de Distribución sin Bomba de Agua	GTK0203

2009 L4 1.6L

Poly-V, Sistema de Accesorios, Exc AC	4060571
Poly-V, Alternador, Sin AA; Banda Opcional .	4060570
Banda de Tiempo	40203
Tensor Ensamblado, Sistema de Accesorios, Polea Lisa	49264
Automatic Timing Tensioner Assy	48905
Automatic Timing Tensioner Assy	48905
Kit de Distribución sin Bomba de Agua	GTK0203

Mangueras

Descripción	Número de parte de la mang	
	Curva	Flexible

Superior, Sin AA	8009
Superior, C/ AA	8010
Inferior, Sin AA	8011
Ventilación 2	2068
Ventilación 3	2069
Manguera 1	2146
Ventilación 1	2061
BA a Tubo	2043
Entrada de Calefacción	2067
Salida de Tanque de Recuperación	2066
Salida de Calefacción	2118
Tanque de Recuperación	2037

Superior, Sin AA	8009
Superior, C/ AA	8010
Inferior, Sin AA	8011
Ventilación 2	2068
Ventilación 3	2069
Manguera 1	2146
Ventilación 1	2061
BA a Tubo	2043
Entrada de Calefacción	2067
Salida de Tanque de Recuperación	2066
Salida de Calefacción	2118
Tanque de Recuperación	2037

Superior, Sin AA	8009
Superior, C/ AA	8010
Inferior, Sin AA	8011
Ventilación 2	2068
Ventilación 3	2069
Manguera 1	2146
Ventilación 1	2061
BA a Tubo	2043
Entrada de Calefacción	2067
Salida de Tanque de Recuperación	2066
Salida de Calefacción	2118
Tanque de Recuperación	2037

CHEVROLET - CHEVY C2

Ventilación 2	2068
Ventilación 3	2069
Superior, Excepto AA	8009
Superior, C/ AA	8010
Inferior, Excepto AA	8011
Tanque de Recuperación	2037
BA a Tubo	2043
Entrada de Calefacción	2067
Salida de Calefacción	2118
Salida de Tanque de Recuperación	2066

Bandas, Tensores, Poleas, Kits

Modelo Año	Descripción del motor Accesorios	de parte Number
---------------	-------------------------------------	--------------------

Mangueras

Descripción	Número de parte de la mang	
	Curva	Flexible

CHEVROLET - CHEVY C2 CONT.

2008-04 L4 1.6L

V-Belt, Alternador	15360
Poly-V, Sistema de Accesorios, Exc AC	4060571
Poly-V, Sistema de Accesorios, C/ AA	4060710
Poly-V, Alternador, Sin AA; Banda Opcional ..	4060570
Banda de Tiempo	40203
Tensor Ensamblado, Sistema de Accesorios,	
Polea Lisa	49264
Automatic Timing Tensioner Assy	48905
Kit de Distribución sin Bomba de Agua	GTK0203

Ventilación 2	2068
Ventilación 3	2069
Superior, Excepto AA	8009
Superior, C/ AA	8010
Inferior, Excepto AA	8011
Tanque de Recuperación	2037
BA a Tubo	2043
Salida de Calefacción	2118
Entrada de Calefacción	2067
Salida de Tanque de Recuperación	2066

CHEVROLET - CHEVY GOALS

2004-01 L4 1.6L

Ventilación 2	2068
---------------------	------

2000-94 L4 1.6L

Ventilación 2	2068
Ventilación 3	2069

CHEVROLET - CHEVY JOY

2003-94 L4 1.6L

V-Belt, Alternador, C/ Banda en V	15360
Poly-V, Alternador, C/ AA	4060710
Poly-V, Alternador, Sin AA	4060571
Poly-V, Alternador, Sin AA; Banda Opcional ..	4060570
Banda de Tiempo	40203
Tensor Ensamblado, Alternador, Polea Lisa ..	49264
Automatic Timing Tensioner Assy	48905
Kit de Distribución sin Bomba de Agua	GTK0203

Superior, Sin AA	8009
Superior, C/ AA	8010
Inferior, Sin AA	8011
Ventilación 2	2068
Ventilación 3	2069
BA a Tubo	2043
Entrada de Calefacción	2067
Ventilación 1	2061
Salida de Tanque de Recuperación	2066
Tanque de Recuperación	2037
Salida de Calefacción	2118

1995 L4 1.4L

V-Belt, Alternador, C/ Banda en V	15366
Poly-V, Alternador, C/ AA	4060710
Banda de Tiempo	40203

Superior	8009
----------------	------

1994 L4 1.4L

V-Belt, Alternador, C/ Banda en V	15360
Poly-V, Alternador, C/ AA	4060710
Poly-V, Alternador, Sin AA	4060571

Superior	8009
----------------	------

CHEVROLET - CHEVY MONZA

2003 L4 1.6L

V-Belt, Alternador	15366
V-Belt, Alternador, Banda Opcional	15362
Poly-V, Sistema de Accesorios, C/ AA	4060710
Poly-V, Alternador, Sin AA	4060570
Poly-V, Alternador, Sin AA (Opcional)	4060571
Tensor Ensamblado, Alternador, Polea Lisa ..	49264
Automatic Timing Tensioner Assy	48905
Kit de Distribución sin Bomba de Agua	GTK0203

Ventilación 3	2068
Ventilación 2	2069
Superior, Excepto AA	8009
Inferior, Excepto AA	8011
Entrada de Calefacción	2118
Tubo a Entrada de Agua	2043
Heater Hose	2061
Tanque de Recuperación	2037
Salida de Tanque de Recuperación	2066

Bandas, Tensores, Poleas, Kits

Modelo Año	Descripción del motor Accesorios	de parte Number
---------------	-------------------------------------	--------------------

Mangueras

Descripción	Número de parte de la mang	
	Curva	Flexible

CHEVROLET - CHEVY MONZA CONT.

2002-96 L4 1.6L

V-Belt, Alternador	15366
V-Belt, Alternador, Banda Opcional	15362
Poly-V, Sistema de Accesorios, C/ AA	4060710
Poly-V, Alternador, Excepto AA	4060570
Poly-V, Alternador, Excepto AA	4060571
Tensor Ensamblado, Alternador, Polea Lisa .	49264
Automatic Timing Tensioner Assy	48905
Kit de Distribución sin Bomba de Agua	GTK0203

Ventilación 2	2068
Superior, Excepto AA	8009
Inferior, Excepto AA	8011
Entrada de Calefacción	2118
Tubo a Entrada de Agua	2043
Heater Hose	2061
Tanque de Recuperación	2037
Salida de Tanque de Recuperación	2066

CHEVROLET - CORSA

2008-05 L4 1.8L

Poly-V, Sistema de Accesorios, C/ AA	4050715
Poly-V, Sistema de Accesorios, Excepto AA	4050687
Poly-V, Sistema de Accesorios, Excepto AA;	
Banda Opcional	4050688
Tensor Ensamblado, Sistema de Accesorios .	48902

Superior	2142
Inferior	2141

2004-03 L4 1.8L

Poly-V, Sistema de Accesorios, C/ AA	4050715
Poly-V, Sistema de Accesorios, Excepto AA	4050687
Poly-V, Sistema de Accesorios, Excepto AA;	
Banda Opcional	4050688
Tensor Ensamblado, Sistema de Accesorios .	48902
Kit de Distribución sin Bomba de Agua	K1G1495H

Superior	2142
Inferior	2141

2002 L4 1.4L

Poly-V, Sistema de Accesorios, C/AA y DH ..	4050475
Polea de Tensor - Sistema de Accesorios,	
Polea Ranurada	49003
Banda de Tiempo	CD-1094
Tensor Ensamblado, Sistema de Accesorios .	48902

Inferior	2141
----------------	------

CHEVROLET - CORVETTE

2013 V8 6.2L

Poly-V, Alt, BA y DH, Excepto Supercargador.	4060798
Poly-V, AA, Excepto Sistema de Aceite de	
Carter Seco; Excepto Supercargado	4040410
Polea de Tensor - AA, Excepto	
Supercargador, Polea Lisa	49159
Poly-V, Polea de Tensor - Sistema de	
Accesorios, Excepto Supercargador, Polea	
Ranurada	49021
Tensor Ensamblado, AA, Excepto	
Supercargador, Polea Lisa	49403
Tensor Ensamblado, Sistema de Accesorios,	
Excepto Supercargador, Polea Ranurada	49347

Superior, C/Supercargador	66546
---------------------------------	-------

2013 V8 7.0L

Poly-V, Alt, DH y BA	4060798
Poly-V, Polea de Tensor - Alt, BA y DH,	
Polea Ranurada	49021
Polea de Tensor - AA, Polea Lisa	49159
Tensor Ensamblado, AA, Polea Lisa	49403
Tensor Ensamblado, Alt, BA y DH, Polea	
Ranurada	49347

Bandas, Tensores, Poleas, Kits

Mangueras

Modelo Año	Descripción del motor Accesorios	de parte Number
---------------	-------------------------------------	--------------------

Descripción	Número de parte de la mang	
	Curva	Flexible

CHEVROLET - CORVETTE CONT.

2012-11 V8 6.2L

Poly-V, Alt, BA y DH, Excepto Supercargador	4060798
Poly-V, AA, Excepto Sistema de Aceite de Carter Seco; Excepto Supercargado	4040410
Polea de Tensor - AA y Alt, Polea Lisa	49159
Poly-V, Polea de Tensor - Sistema de Accesorios, Polea Ranurada	49021
Tensor Ensamblado, AA, Polea Lisa	49403
Tensor Ensamblado, Sistema de Accesorios, Polea Ranurada	49347

Superior, C/Supercargador 66546

2012-11 V8 7.0L

Poly-V, Alt, DH y BA	4060798
Polea de Tensor - AA, Polea Lisa	49159
Poly-V, Polea de Tensor - Alt, BA y DH, Polea Ranurada	49021
Tensor Ensamblado, AA, Polea Lisa	49403
Tensor Ensamblado, Alt, BA y DH, Polea Ranurada	49347

2010 V8 6.2L

Poly-V, Alt, BA y DH, Excepto Supercargador	4060798
Poly-V, AA, C/Supercargador	4040400
Polea de Tensor - AA y Alt, Polea Lisa	49159
Poly-V, Polea de Tensor - Alt, BA y DH, Excepto Supercargador, Polea Ranurada	49021
Tensor Ensamblado, AA, Excepto Supercargador, Polea Lisa	49403
Tensor Ensamblado, Alt, DH y BA, Excepto Supercargador, Polea Ranurada	49347

Superior, ZR1 66546
Cuerpo Papalote a Tee 2 64994
Tee 2 a Depósito 64997

2010 V8 7.0L

Poly-V, Alt, DH y BA	4060798
Poly-V, Polea de Tensor - Alt, BA y DH, Polea Ranurada	49021
Polea de Tensor - AA, Polea Lisa	49159
Tensor Ensamblado, Alt, BA y DH, Polea Ranurada	49347
Tensor Ensamblado, AA, Polea Lisa	49403

Cuerpo Papalote a Tee 2 64994
Tee 2 a Depósito 64997

2009 V8 6.2L

Poly-V, Alt, BA y DH, Excepto Supercargador	4060798
Poly-V, AA, C/Supercargador	4040400
Polea de Tensor - AA, Excepto Supercargador, Polea Lisa	49159
Poly-V, Polea de Tensor - Alt, BA y DH, Excepto Supercargador, Polea Ranurada	49021
Tensor Ensamblado, AA, Excepto Supercargador, Polea Lisa	49403
Tensor Ensamblado, Alt, DH y BA, Excepto Supercargador, Polea Ranurada	49347
Polea Desacopladora de Alternador	49925

Superior, ZR1 66546

2009 V8 7.0L

Poly-V, Alt, DH y BA	4060798
Poly-V, Polea de Tensor - Alt, BA y DH, Polea Ranurada	49021
Polea de Tensor - AA, Polea Lisa	49159

Bandas, Tensores, Poleas, Kits

Mangueras

Modelo Año	Descripción del motor Accesorios	de parte Number
---------------	-------------------------------------	--------------------

Descripción	Número de parte de la mang	
	Curva	Flexible

CHEVROLET - CORVETTE CONT.

2009	V8 7.0L				
	Tensor Ensamblado, Alt, BA y DH, Polea Ranurada	49347			
	Tensor Ensamblado, AA, Polea Lisa	49403			
	Polea Desacopladora de Alternador	49925			
2008	V8 6.2L				
	Poly-V, Alt, DH y BA	4060798	Superior	66288	
	Poly-V, AA	4040400	Inferior	66289	
	Polea de Tensor - AA, Polea Lisa	49159			
	Poly-V, Polea de Tensor - Sistema de Accesorios, Polea Ranurada	49021			
	Tensor Ensamblado, Sistema de Accesorios, Polea Ranurada	49347			
	Tensor Ensamblado, AA, Polea Lisa	49403			
	Polea Desacopladora de Alternador	49925			
	2008-06	V8 7.0L			
		Poly-V, Alt, DH y BA	4060798	Superior	66288
Poly-V, Polea de Tensor - Alt, BA y DH, Polea Ranurada		49021	Inferior	66289	
Polea de Tensor - AA, Polea Lisa		49159			
Tensor Ensamblado, Alt, BA y DH, Polea Ranurada		49347			
Tensor Ensamblado, AA, Polea Lisa		49403			
Polea Desacopladora de Alternador		49925			
2007		V8 6.0L			
		Poly-V, AA	4040410	Superior	66288
		Poly-V, Alt, DH y BA	4060798	Inferior	66289
	Polea de Tensor - AA, Polea Lisa	49159			
	Poly-V, Polea de Tensor - Sistema de Accesorios, Polea Ranurada	49021			
	Tensor Ensamblado, Sistema de Accesorios, Polea Ranurada	49347			
	Tensor Ensamblado, AA, Polea Lisa	49403			
	Polea Desacopladora de Alternador	49925			
	2006	V8 6.0L			
		Poly-V, Alt, DH y BA	4060798	Superior	66288
Poly-V, AA		4040410	Inferior	66289	
Polea de Tensor - AA, Polea Lisa		49159			
Poly-V, Polea de Tensor - Sistema de Accesorios, Polea Ranurada		49021			
Tensor Ensamblado, AA, Polea Lisa		49403			
Tensor Ensamblado, Sistema de Accesorios, Polea Ranurada		49347			
Polea Desacopladora de Alternador		49925			
2005		V8 6.0L			
		Poly-V, Alt, DH y BA	4060798	Superior	66288
	Poly-V, AA	4040410	Inferior	66289	
	Polea de Tensor - AA, Polea Lisa	49159			
	Poly-V, Polea de Tensor - Sistema de Accesorios, Polea Ranurada	49021			
	Tensor Ensamblado, AA, Polea Lisa	49403			
	Tensor Ensamblado, Alt y DH, Polea Ranurada	49347			

Bandas, Tensores, Poleas, Kits

Mangueras

Modelo Año	Descripción del motor Accesorios	de parte Number
CHEVROLET - CORVETTE CONT.		
2005	V8 6.0L	
	Polea Desacopladora de Alternador	49925
2004	V8 5.7L	
	Poly-V, AA	4040420
	Poly-V, Alt y DH	4060802
	Poly-V, Polea de Tensor - Alt y DH, Polea Ranurada	49021
	Polea Loca -AA, Polea Lisa	49159
	Polea de Tensor - AA, Polea Lisa	49159
	Tensor Ensamblado, Alt y DH, Polea Ranurada	49283
	Tensor Ensamblado, AA, Polea Lisa	49297
	Polea Desacopladora de Alternador	49908
2003-02	V8 5.7L	
	Poly-V, AA	4040420
	Poly-V, Alt y DH	4060802
	Poly-V, Polea de Tensor - Alt y DH, Polea Ranurada	49021
	Polea Loca -AA, Polea Lisa	49159
	Polea de Tensor - AA, Polea Lisa	49159
	Tensor Ensamblado, Alt y DH, Polea Ranurada	49283
	Tensor Ensamblado, AA, Polea Lisa	49297
	Polea Desacopladora de Alternador	49908
2001	V8 5.7L	
	Poly-V, Alt y DH	4060798
	Poly-V, AA	4040420
	Poly-V, Polea Loca, Polea Lisa	49006
	Poly-V, Polea de Tensor - Alt y DH, Polea Ranurada	49021
	Polea Loca -AA, Polea Lisa	49159
	Polea de Tensor - AA, Polea Lisa	49159
	Tensor Ensamblado, Alt y DH, Polea Ranurada	49283
	Tensor Ensamblado, AA, Polea Lisa	49297
	Polea Desacopladora de Alternador	49908
2000	V8 5.7L	
	Poly-V, Alt y DH	4060798
	Poly-V, AA	4040420
	Poly-V, Polea de Tensor - Alt y DH, Polea Ranurada	49021
	Polea Loca -AA, Polea Lisa	49159
	Polea de Tensor - AA, Polea Lisa	49159
	Tensor Ensamblado, Alt y DH, Polea Ranurada	49283
	Tensor Ensamblado, AA, Polea Lisa	49297
	Polea Desacopladora de Alternador	49908
1999	V8 5.7L	
	Poly-V, Alt y DH	4060802
	Poly-V, AA	4040420
	Poly-V, Polea de Tensor - Alt y DH, Polea Ranurada	49021
	Polea Loca -AA, Polea Lisa	49159

Descripción	Número de parte de la mang Curva Flexible
Superior	62547
Superior, Alterno	61782 [■]
Inferior	66254
Tubo 2 a BA	64649
E-Z Coil	GY58UBP
E-Z Coil	GY34UBP
Superior	62547
Superior, Alterno	61782 [■]
Inferior	66254
E-Z Coil	GY58UBP
E-Z Coil	GY34UBP
Superior	62547
Superior, Alterno	61782 [■]
Inferior	66254
E-Z Coil	GY58UBP
E-Z Coil	GY34UBP
Superior	62547
Superior, Alterno	61782 [■]
Inferior	66254
de Paso, Sin Enfriador de Aceite	63234
E-Z Coil	GY58UBP
E-Z Coil	GY34UBP
Superior	62547
Inferior	66254
de Paso, Sin Enfriador de Aceite	63234
E-Z Coil	GY58UBP
E-Z Coil	GY34UBP

■ Cortar a Medida

Bandas, Tensores, Poleas, Kits

Modelo Año	Descripción del motor Accesorios	de parte Number
---------------	-------------------------------------	--------------------

CHEVROLET - CORVETTE CONT.

1999	V8 5.7L	
	Polea de Tensor - AA, Polea Lisa	49159
	Tensor Ensamblado, AA, Polea Lisa	49297
	Tensor Ensamblado, Alt y DH, Polea Ranurada	49283
	Polea Desacopladora de Alternador	49908
1998-97	V8 5.7L	
	Poly-V, Alt y DH	4060802
	Poly-V, AA	4040420
	Poly-V, Polea de Tensor, Alt & PS Drive, Polea Ranurada	49021
	Polea Loca -AA, Polea Lisa	49159
	Polea de Tensor - AA, Polea Lisa	49159
	Tensor Ensamblado, Sistema de Alt y DH, Polea Ranurada	49283
	Tensor Ensamblado, AA, Polea Lisa	49297
	Polea Desacopladora de Alternador	49908
1996	V8 5.7L	
	Poly-V, Sistema de Accesorios, 8vo. Dígito de #VIN P	4060670
	Poly-V, Sistema de Accesorios, 8vo. Dígito de #VIN 5	4060802
	Polea Loca, Polea Lisa	49011
	Polea de Tensor, Polea Lisa	49011
	Tensor Ensamblado, Polea Lisa	49324
1995	V8 5.7L 312-H HYDRO	
	Poly-V, Sistema de Accesorios	4060670
	Polea Loca, Polea Lisa	49011
	Polea de Tensor, Polea Lisa	49011
	Tensor Ensamblado, Polea Lisa	49324
1995	V8 5.7L ZR1 Engine	
	Poly-V, Sistema de Accesorios	4060802
	Polea Loca, Polea Lisa	49011
	Polea de Tensor, Polea Lisa	49011

Mangueras

Descripción	Número de parte de la mang	
	Curva	Flexible

Superior	62547
Inferior	66254
de Paso, Sin Enfriador de Aceite	63234
E-Z Coil	GY58UBP
Superior	66060
Inferior	62177
Válvula a Motor	64188
Calefacción a Válvula, Reusar Restrictor de ..	
Equipo Original	64189[■]
Tanque de Compensación	64304
Inferior	62177
Válvula a Motor	64188
Calefacción a Válvula, Reusar Restrictor de ..	
Equipo Original	64189[■]
Tanque de Compensación	64304
Superior, Tee a Motor; 2 Required	66055
Inferior, Radiador a Termostato	66056
Inferior - Termostato a Motor	66057
Válvula a Motor	64188
Calefacción a Válvula, Reusar Restrictor de ..	
Equipo Original	64189[■]
Tanque de Compensación	64304
de Paso	64303

CHEVROLET - CRUZE

2013	L4 1.8L		
	Poly-V, Sistema de Accesorios, C/ AA	4060610	Depósito a Tubo
	Banda de Tiempo	40338 [⊕]	64997
	Poly-V	48019	
	Kit de Distribución sin Bomba de Agua	GTK0338 [⊕]	
2013-12	L4 1.4L		
	salida Enfriador de Aceite	64106	
	Depósito a Motor	64995	

Bandas, Tensores, Poleas, Kits

Mangueras

Modelo Año	Descripción del motor Accesorios	de parte Number
---------------	-------------------------------------	--------------------

Descripción	Número de parte de la mang	
	Curva	Flexible

CHEVROLET - CRUZE CONT.

2012	L4 1.8L	
	Poly-V, Sistema de Accesorios, C/ AA	4060610
	Banda de Tiempo	40338
	Kit de Distribución sin Bomba de Agua	GTK0338
2011	L4 1.4L	
	Poly-V, Sistema de Accesorios	4060555
2011	L4 1.8L	
	Poly-V, Sistema de Accesorios, C/ AA	4060610
	Banda de Tiempo	40338
	Poly-V	48019
	Kit de Distribución sin Bomba de Agua	GTK0338
2010	L4 1.8L	
	Poly-V, Sistema de Accesorios, Exc AC	4060572
	Poly-V, Sistema de Accesorios, C/ AA	4060612
	Poly-V, DH	4040250
	Banda de Tiempo	40338
	Kit de Distribución sin Bomba de Agua	GTK0338

Depósito a Tubo	64997
salida Enfriador de Aceite	64106
Depósito a Motor	64995
Depósito a Tubo	64997

CHEVROLET - EPICA

2006-04	L6 2.5L Canada	
	Poly-V, Sistema de Accesorios	4060720
	Polea de Tensor, Polea Lisa	49024
	Polea para el Sistema de Accesorios, Polea Lisa	49156

CHEVROLET - HHR

2008	L4 2.0L	
	Poly-V, Sistema de Accesorios, C/ AA	4050400
	Poly-V, Sistema de Accesorios, Exc AC	4050345
	Polea Tensora, Sistema de Accesorios, Polea Lisa	49141
	Tensor Ensamblado, Sistema de Accesorios, Polea Lisa	49281
2008	L4 2.2L	
	Poly-V, Sistema de Accesorios, C/ AA	4050405
	Polea Tensora, Sistema de Accesorios, Polea Lisa	49141
	Tensor Ensamblado, Sistema de Accesorios, Polea Lisa	49281
2008	L4 2.4L	
	Poly-V, Sistema de Accesorios, C/ AA	4050405
	Polea Tensora, Sistema de Accesorios, Polea Lisa	49141
	Tensor Ensamblado, Sistema de Accesorios, Polea Lisa	49281
2007	L4 2.2L	
	Poly-V, Sistema de Accesorios, Compresor de AA C/Contrapeso En Forma de Anillo	4050400
	Poly-V, Sistema de Accesorios, Compresor de AA C/Contrapeso Triangular	4050405
	Polea Tensora, Sistema de Accesorios, Polea Lisa	49141
	Tensor Ensamblado, Sistema de Accesorios,	

Superior - Cuello de Llenado a Motor	66108
Superior, Radiador a Cuello de Llenado	66106
Termostato a Enfriador de Aceite	63906
Tee a Enfriador de Aceite	64203
Superior - Cuello de Llenado a Motor, C/TA..	66107
Superior - Cuello de Llenado a Motor, C/TM..	66108
Superior, Radiador a Cuello de Llenado	66106
Inferior	66110
Calefacción a Motor	64203
Superior - Cuello de Llenado a Motor, C/TA..	66107
Superior - Cuello de Llenado a Motor, C/TM..	66108
Superior, Radiador a Cuello de Llenado	66106
Inferior	66110
Calefacción a Motor	64203
Superior - Cuello de Llenado a Motor, C/TA..	66107
Superior - Cuello de Llenado a Motor, C/TM..	66108
Superior, Radiador a Cuello de Llenado	66106

 Motor de Interferencia

Bandas, Tensores, Poleas, Kits

Modelo Año	Descripción del motor Accesorios	de parte Number
---------------	-------------------------------------	--------------------

Mangueras

Descripción	Número de parte de la mang	
	Curva	Flexible

CHEVROLET - HHR CONT.

2007	L4 2.2L	
	Polea Lisa	49281
2007	L4 2.4L	
	Poly-V, Sistema de Accesorios, Compresor de AA C/Contrapeso En Forma de Anillo	4050400
	Poly-V, Sistema de Accesorios, Compresor de AA C/Contrapeso Triangular	4050405
	Polea Tensora, Sistema de Accesorios, Polea Lisa	49141
	Tensor Ensamblado, Sistema de Accesorios, Polea Lisa	49281
2006	L4 2.2L	
	Poly-V, Sistema de Accesorios	4050400
	Polea Tensora, Sistema de Accesorios, Polea Lisa	49141
	Tensor Ensamblado, Sistema de Accesorios, Polea Lisa	49281
2006	L4 2.4L	
	Poly-V, Sistema de Accesorios	4050400
	Polea Tensora, Sistema de Accesorios, Polea Lisa	49141
	Tensor Ensamblado, Sistema de Accesorios, Polea Lisa	49281

Superior - Cuello de Llenado a Motor, C/TA..	66107
Superior - Cuello de Llenado a Motor, C/TM..	66108
Superior, Radiador a Cuello de Llenado	66106

Superior - Cuello de Llenado a Motor, C/TA..	66107
Superior - Cuello de Llenado a Motor, C/TM..	66108
Superior, Radiador a Cuello de Llenado	66106

Superior - Cuello de Llenado a Motor, C/TA..	66107
Superior - Cuello de Llenado a Motor, C/TM..	66108
Superior, Radiador a Cuello de Llenado	66106
Termostato a Enfriador de Aceite	63912

CHEVROLET - IMPALA

2003	V6 3.8L	
	Poly-V, Sistema de Accesorios	4060919
	Poly-V, Polea de Tensor, Polea Lisa	49006
	Tensor Ensamblado, Polea Lisa	49336
2003-01	V6 3.4L	
	Poly-V, Sistema de Accesorios	4060705
	Polea de Tensor - Sistema de Accesorios, Polea Lisa	49001
	Tensor Ensamblado, Sistema de Accesorios, Polea Lisa	49395
2002-00	V6 3.8L	
	Poly-V, Sistema de Accesorios	4060915
	Poly-V, Polea de Tensor, Polea Lisa	49006
	Tensor Ensamblado, Polea Lisa	49336
2000	V6 3.4L	
	Poly-V, Sistema de Accesorios	4060705
	Polea de Tensor - Sistema de Accesorios, Polea Lisa	49001

Superior	62088
Inferior	62444
Inferior, Alterno	61610 [■]
de Paso	63043
Calefacción a - Tubo 1	63806
Tubo 1 a BA	64151
Calefacción a Motor	64179
Motor a Calefacción	64180

Superior	62088
Inferior	62549
Inferior, (Alterno)	61724 [■]
de Paso	63121
Calefacción a - Tubo 1	64145
Calefacción a - Tubo 2	64114

Superior	62088
Inferior	62444
Inferior, Alterno	61610 [■]
de Paso	63043
Calefacción a - Tubo 1	63806
Tubo 1 a BA	64151
Calefacción a Motor	64179
Motor a Calefacción	64180

Superior	62088
Inferior	62549
Inferior, (Alterno)	61720 [■]

■ Cortar a Medida

Bandas, Tensores, Poleas, Kits

Mangueras

Modelo Año	Descripción del motor Accesorios	de parte Number
---------------	-------------------------------------	--------------------

Descripción	Número de parte de la mang Curva Flexible
-------------	----------------------------------------------

CHEVROLET - IMPALA CONT.

2000 V6 3.4L	Tensor Ensamblado, Sistema de Accesorios,	
	Polea Lisa	49395

de Paso	63121
Calefacción a - Tubo 1	64145
Calefacción a - Tubo 2	64114

CHEVROLET - MALIBU

2012 L4 2.4L	Poly-V, Sistema de Accesorios	4050400
	Polea Tensora, Sistema de Accesorios,	
	Polea Lisa	49141
	Tensor Ensamblado, Sistema de Accesorios,	
	Polea Lisa	49281

Superior, C/TA 6-Vel	66043
Calefacción a Termostato	63141
Salida de Calefacción, C/TA 4 Vel	64197

2012-11 V6 3.6L	Poly-V, Sistema de Accesorios	4060935
	Polea para el Sistema de Accesorios, Polea	
	Lisa	50002
	Tensor Ensamblado, Sistema de Accesorios,	
	Polea Lisa	49378

Superior	66281
Inferior	66286
Calefacción a Termostato	64197

2011 L4 2.4L	Poly-V, Sistema de Accesorios	4050400
	Polea Tensora, Sistema de Accesorios,	
	Polea Lisa	49141
	Tensor Ensamblado, Sistema de Accesorios,	
	Polea Lisa	49281

Superior, C/TA 4 Vel	62687
Superior, C/TA 6-Vel	66043
Inferior, C/TA 4 Vel	62982
Inferior, C/TA 6-Vel	62983
Salida de Calefacción, C/TA 4 Vel	64197
Entrada de Calefacción, C/TA 4 Vel	64198
Salida de Calefacción, C/TA 6-Vel	64289
Entrada de Calefacción, C/TA 6-Vel	64290

2010 L4 2.4L	Poly-V, Sistema de Accesorios	4050405
	Polea Tensora, Sistema de Accesorios,	
	Polea Lisa	49141
	Tensor Ensamblado, Sistema de Accesorios,	
	C/ Tensor Hidráulico, Polea Lisa	49281

Superior, C/TA 4 Vel	62687
Superior, C/TA 6-Vel	66043
Inferior, C/TA 4 Vel	62982
Inferior, C/TA 6-Vel	62983
Calefacción a Termostato, C/Regulador de ...	
Calefacción	64197
Salida de Calefacción, C/TA 4 Vel	64197
Entrada de Calefacción, C/TA 4 Vel	64198
Salida de Calefacción, C/TA 6-Vel	64289
Entrada de Calefacción, C/TA 6-Vel	64290

2010 V6 3.5L	Polea Loca - Sistema de Accesorios, Polea	
	Ranurada	49003
	Poly-V, Inferior, Polea Lisa	49006
	Polea de Tensor - Sistema de Accesorios,	
	Polea Ranurada	49003
	Polea para el Sistema de Accesorios,	
	Superior, Polea Lisa	49157
	Tensor Ensamblado, Sistema de Accesorios,	
	Polea Ranurada	49391

Inferior	62694
de Paso	63982
Entrada de Calefacción, Tubo a Tubo, Frontal..	63980
Tubo 1 a Tubo 2	63981
Calefacción a Tee	63102
Tee a Depósito	64297

2010 V6 3.6L	Poly-V, Sistema de Accesorios	4060935
	Polea para el Sistema de Accesorios, Polea	
	Lisa	50002
	Tensor Ensamblado, Sistema de Accesorios,	
	Polea Lisa	49378

Superior	66281
Inferior	66286

Bandas, Tensores, Poleas, Kits

Modelo Año	Descripción del motor Accesorios	de parte Number
---------------	-------------------------------------	--------------------

CHEVROLET - MALIBU CONT.

2008	L4 2.4L Electric Assist	
	Poly-V, Sistema de Accesorios	4070491F
2008	L4 2.4L GAS	
	Poly-V, Sistema de Accesorios	4050405
	Polea Tensora, Sistema de Accesorios, Polea Lisa	49141
	Tensor Ensamblado, Sistema de Accesorios, C/ Tensor Hidráulico, Polea Lisa	49281
2008	V6 3.5L	
	Polea de Tensor - Sistema de Accesorios, Polea Ranurada	49003
	Polea Loca - Sistema de Accesorios, Polea Ranurada	49003
	Poly-V, Polea Loca - Inferior, Polea Lisa	49006
	Polea para el Sistema de Accesorios, Superior, Polea Lisa	49157
	Tensor Ensamblado, Polea Ranurada	49391
2008	V6 3.6L	
	Poly-V, Sistema de Accesorios	4060935
	Polea para el Sistema de Accesorios, Polea Lisa	50002
	Tensor Ensamblado, Sistema de Accesorios, Polea Lisa	49378
2008-07	L4 2.2L	
	Poly-V, Sistema de Accesorios	4050405
	Polea Tensora, Sistema de Accesorios, Polea Lisa	49141
	Tensor Ensamblado, Sistema de Accesorios, Polea Lisa	49281
2007	V6 3.5L	
	Poly-V, Sistema de Accesorios, C/Dirección Electrónica	4061065
	Poly-V, Polea Loca - Inferior, Polea Lisa	49006
	Polea Loca - Sistema de Accesorios, Polea Ranurada	49003
	Polea de Tensor - Sistema de Accesorios, Polea Ranurada	49003
	Polea para el Sistema de Accesorios, Superior, Polea Lisa	49157
	Tensor Ensamblado, Sistema de Accesorios, Polea Ranurada	49391

Mangueras

Descripción	Número de parte de la mang	
	Curva	Flexible

Inferior, Rear	63004	
Inversor a Tubo de Radiador	63912	■
Salida de Calefacción, C/Regulador de Calefacción	64197	
Termostato a Depósito	64297	
Regulador a Motor	64208	
Superior, C/TA 4 Vel	62687	
Superior, C/TA 6-Vel	66043	
Inferior, C/TA 4 Vel	62982	
Inferior, C/TA 6-Vel	62983	
Salida de Calefacción, C/TA 4 Vel	64197	
Entrada de Calefacción, C/TA 4 Vel	64198	
Salida de Calefacción, C/TA 6-Vel	64289	
Entrada de Calefacción, C/TA 6-Vel	64290	
Depósito a Motor	64127	
Termostato a Depósito	64297	
Inferior	62694	
de Paso	63982	
Entrada de Calefacción, Tubo a Tubo, Frontal..	63980	
Tubo 1 a Tubo 2	63981	
Tee a Tubo 1	64145	
Calefacción a Tee	63102	
Tee a Depósito	64297	
Superior	66281	
Inferior	66286	
Calefacción a Termostato	64197	
Termostato a Calefacción	63641	
Depósito a Termostato	63641	
Superior	62687	
Inferior, Tee a Bomba de Agua	62690	
Inferior, Radiador a Tee	62689	
Calefacción a Motor	64197	
Motor a Calefacción	64198	
Depósito a Motor	64127	
Inferior	62694	
de Paso	63982	
Entrada de Calefacción, Tubo a Tubo, Frontal..	63980	
Calefacción a Tee	63102	
Tee a Depósito	64297	
Tubo 1 a Tubo 2	63981	

■ Cortar a Medida

Bandas, Tensores, Poleas, Kits

Modelo Año	Descripción del motor Accesorios	de parte Number
CHEVROLET - MALIBU CONT.		
2007	V6 3.9L	
	Poly-V, Polae Loca - Inferior, Polea Lisa	49006
	Polea Loca - Sistema de Accesorios, Polea Ranurada	49003
	Polea de Tensor - Sistema de Accesorios, Polea Ranurada	49003
	Polea para el Sistema de Accesorios, Superior, Polea Lisa	49157
	Tensor Ensamblado, Polea Ranurada	49391
2006	L4 2.2L	
	Poly-V, Sistema de Accesorios	4050400
	Polea Tensora, Sistema de Accesorios, Polea Lisa	49141
	Tensor Ensamblado, Sistema de Accesorios, Polea Lisa	49281
2006	V6 3.5L	
	Poly-V, Sistema de Accesorios	4060882
	Polea Loca - Sistema de Accesorios, Polea Ranurada	49003
	Polea de Tensor - Sistema de Accesorios, Polea Ranurada	49003
	Tensor Ensamblado, Sistema de Accesorios, Polea Ranurada	49245
2006	V6 3.9L	
	Poly-V, Polae Loca - Inferior, Polea Lisa	49006
	Polea Loca - Sistema de Accesorios, Polea Ranurada	49003
	Polea de Tensor - Sistema de Accesorios, Polea Ranurada	49003
	Polea para el Sistema de Accesorios, Superior, Polea Lisa	49157
	Tensor Ensamblado, Polea Ranurada	49391
2005	L4 2.2L	
	Poly-V, Sistema de Accesorios	4050405
	Polea Tensora, Sistema de Accesorios, Polea Lisa	49141
	Tensor Ensamblado, Sistema de Accesorios, Polea Lisa	49281
2005	V6 3.5L	
	Poly-V, Sistema de Accesorios	4060882
	Polea Loca - Sistema de Accesorios, Polea Ranurada	49003
	Polea de Tensor - Sistema de Accesorios, Polea Ranurada	49003
	Tensor Ensamblado, Sistema de Accesorios, Polea Ranurada	49245
2004	L4 2.2L	
	Poly-V, Sistema de Accesorios	4050405
	Polea Tensora, Sistema de Accesorios, Polea Lisa	49141
	Tensor Ensamblado, Sistema de Accesorios, Polea Lisa	49281

Mangueras

Descripción	Número de parte de la mang Curva Flexible
Inferior	62694
de Paso	63982
Entrada de Calefacción, Tubo a Tubo, Frontal..	63980
Tubo 1 a Tubo 2	63348
Calefacción a Tee	63102
Tubo 2 a BA	63980
Superior	62687
Inferior, Tee a Bomba de Agua	62690
Inferior, Radiador a Tee	62689
Calefacción a Motor	64197
Motor a Calefacción	64198
Depósito a Motor	64127
Superior	62691
Inferior	62692
Depósito a Radiador	63140
de Paso	63982
Entrada de Calefacción, Tubo a Tubo, Frontal..	63980
Tee a Depósito	64297
Inferior	62694
Tubo 1 a Tubo 2	63348
Entrada de Calefacción, Tubo a Tubo, Frontal..	63980
Superior	62687
Motor a Calefacción	64198
Calefacción a Motor	64197
Depósito a Motor	64127
Superior	62691
Inferior	62692
de Paso	63121
Depósito a Radiador	63140
Superior	62596
Inferior, (Intersección)	62597
Calefacción a Motor	64297

Bandas, Tensores, Poleas, Kits

Modelo Año	Descripción del motor Accesorios	de parte Number
---------------	-------------------------------------	--------------------

CHEVROLET - MALIBU CONT.

2004	V6 3.5L	
	Poly-V, Sistema de Accesorios	4060882
	Polea Loca - Sistema de Accesorios, Polea Ranurada	49003
	Polea de Tensor - Sistema de Accesorios, Polea Ranurada	49003
	Tensor Ensamblado, Polea Ranurada	49245
2003	V6 3.1L	
	Poly-V, Sistema de Accesorios, W/ 86 1/2" Belt	4060865
	Poly-V, Sistema de Accesorios, W/ 87 1/4" Belt	4060872
	Polea de Tensor - Sistema de Accesorios, Polea Ranurada	49003
	Tensor Ensamblado, Sistema de Accesorios, Polea Ranurada	49245
2002	V6 3.1L	
	Poly-V, Sistema de Accesorios	4060865
	Polea de Tensor - Sistema de Accesorios, Polea Ranurada	49003
	Tensor Ensamblado, Sistema de Accesorios, Polea Ranurada	49245
	2001	V6 3.1L
Poly-V, Sistema de Accesorios		4060868
Polea de Tensor - Sistema de Accesorios, Polea Ranurada		49003
Tensor Ensamblado, Sistema de Accesorios, Polea Ranurada		49245
2000		V6 3.1L
	Poly-V, Sistema de Accesorios	4060868
	Poly-V, Polea Loca, (Requiere 2), Polea Lisa	49006
	Polea de Tensor - Sistema de Accesorios, Polea Ranurada	49003
	Tensor Ensamblado, Sistema de Accesorios, Polea Ranurada	49245

Mangueras

Descripción	Número de parte de la mang	
	Curva	Flexible

Superior	62691
Inferior	62692
de Paso	63121
Depósito a Radiador	63140
Superior	62215
Inferior	62443
Inferior, (Alterno)	61724
de Paso	63121
Calefacción a Termostato	63122
Calefacción a BA	63113
Tanque a Radiador	64151 [■]
Calefacción a - Tubo 1	63994
Calefacción a - Tubo 2	63993
Radiador a Depósito (Inferior)	64151
Superior	62215
Inferior	62443
Inferior, Alterno	61724
de Paso	63121
Calefacción a Termostato	63122
Calefacción a BA	63113
Tanque a Radiador	64151 [■]
Calefacción a - Tubo 1	63994
Calefacción a - Tubo 2	63993
Radiador a Depósito (Inferior)	64151
Superior	62215
Inferior	62443
Inferior, (Alterno)	61724
de Paso	63121
Calefacción a Termostato	63122
Calefacción a BA	63113
Tanque a Radiador	64151 [■]
Calefacción a - Tubo 1	63994
Calefacción a - Tubo 2	63993
Radiador a Depósito (Inferior)	64151

■ Cortar a Medida

Bandas, Tensores, Poleas, Kits

Modelo Año	Descripción del motor Accesorios	de parte Number
---------------	-------------------------------------	--------------------

Mangueras

Descripción	Número de parte de la mang	
	Curva	Flexible

CHEVROLET - MALIBU CONT.

1999	L4 2.4L	
	Poly-V, Alternador y AA	4050475
	Polea de Tensor - Sistema de Accesorios, Con Polea de 76mm de Diámetro, Polea Lisa	49010
	Polea de Tensor - Sistema de Accesorios, C/Polea 80mm Diámetro, Polea Lisa	49022
	Tensor Ensamblado, Sistema de Accesorios, Polea Lisa	49317

1999	V6 3.1L	
	Poly-V, Sistema de Accesorios	4060868
	Poly-V, Polea Loca - Sistema de Accesorios, Polea Lisa; 2 Required	49006
	Polea de Tensor - Sistema de Accesorios, Polea Ranurada	49003
	Tensor Ensamblado, Sistema de Accesorios, Polea Ranurada	49245

1998	V6 3.1L	
	Poly-V, Sistema de Accesorios	4060868
	Poly-V, Polea Loca - Sistema de Accesorios, Polea Lisa; 2 Required	49006
	Polea de Tensor - Sistema de Accesorios, Polea Ranurada	49003
	Tensor Ensamblado, Sistema de Accesorios, Polea Ranurada	49245

1998-97	L4 2.4L	
	Poly-V, Alternador y AA	4050475
	Polea de Tensor, Polea Lisa	49022
	Tensor Ensamblado, Polea Lisa	49238

1997	V6 3.1L	
	Poly-V, Sistema de Accesorios	4060868
	Poly-V, Polea Loca, Polea Lisa; 2 Required	49006
	Polea de Tensor - Sistema de Accesorios, Polea Ranurada	49003
	Tensor Ensamblado, Sistema de Accesorios, Polea Ranurada	49245

Superior	62213
Inferior	62274

Superior	62215
Inferior, (1er. Diseño)	62216
Inferior, (2do. Diseño)	62443
de Paso	63121
Calefacción a Termostato	63122
Calefacción a BA	63113
Tanque a Radiador	64151 [■]
Calefacción a - Tubo 1	63994
Calefacción a - Tubo 2	63993
Radiador a Depósito (Inferior)	64151

Superior	62213
Inferior	62216
de Paso	63121
Calefacción a Termostato	63122
Calefacción a BA	63113
Tanque a Radiador	64151 [■]
Radiador a Depósito (Inferior)	64151
Calefacción a - Tubo 1	63994
Calefacción a - Tubo 2	63993

Superior	62213
Inferior	62214

Superior	62213
Inferior	62216
de Paso	63121
Calefacción a Termostato	63122
Calefacción a BA	63113
Tanque a Radiador	64151 [■]
Radiador a Depósito (Inferior)	64151
Calefacción a - Tubo 1	63994
Calefacción a - Tubo 2	63993

CHEVROLET - MILENIO

2000	L4 1.6L	
	V-Belt, AA	15366
	Poly-V, Alternador, Exc AC	4060571
	Poly-V, Alternador, C/ AA	4060710
	Poly-V, Alternador, Sin AA; Banda Opcional	4060570
	Banda de Tiempo	40203
	Automatic Timing Tensioner Assy	48905

Superior, Sin AA	8009
Superior, C/ AA	8010
Inferior	8011
Entrada de Calefacción	2067
Salida de Calefacción	2118
Tubo a BA	2043
Tanque de Recuperación	2037
Salida de Tanque de Recuperación	2066

■ Cortar a Medida

Bandas, Tensores, Poleas, Kits

Modelo Año	Descripción del motor Accesorios	de parte Number
---------------	-------------------------------------	--------------------

CHEVROLET - MILENIO CONT.

1999-94 L4 1.6L

V-Belt, AA	15366
Poly-V, Alternador, Exc AC	4060571
Poly-V, Alternador, C/ AA	4060710
Poly-V, Alternador, Sin AA; Banda Opcional	4060570
Banda de Tiempo	40203

Mangueras

Descripción	Número de parte de la mang	
	Curva	Flexible

Superior, Sin AA	8009
Superior, C/ AA	8010
Inferior	8011
Entrada de Calefacción	2067
Salida de Calefacción	2118
Tubo a BA	2043
Tanque de Recuperación	2037
Salida de Tanque de Recuperación	2066

CHEVROLET - MONZA

2003-96 L4 1.6L

V-Belt, AA	15366
Poly-V, Alternador, Exc AC	4060571
Poly-V, Alternador, C/ AA	4060710
Banda de Tiempo	40203
Tensor Ensamblado, Sistema de Accesorios, Polea Lisa	49264
Automatic Timing Tensioner Assy	48905
Kit de Distribución sin Bomba de Agua	GTK0203

Superior, Sin AA	8009
Superior, C/ AA	8010
Ventilación 2	2068
Ventilación 3	2069
Inferior, Excepto AA	8011
Ventilación 1	2061
Entrada de Calefacción	2067
Salida de Calefacción	2118
Tanque de Recuperación	2037
Tubo a BA	2043
Salida de Tanque de Recuperación	2066

CHEVROLET - OPTRA; OPTRA 5

2010 L4 2.0L

Poly-V, Sistema de Accesorios, AA de Concesionario	4060745
Poly-V, Sistema de Accesorios, AA de Fábrica	4060680
Banda de Tiempo	40309 ^{ca}
Tensor Ensamblado, Sistema de Accesorios, Polea Lisa	49264
Automatic Timing Tensioner Assy	48910

Superior	2144
Inferior	2145
Cuerpo Papalote a Múltiple de Admisión	62522 ^{ca}

2009-08 L4 2.0L

Poly-V, Sistema de Accesorios, AA de Concesionario	4060745
Poly-V, Sistema de Accesorios, AA de Fábrica	4060680
Banda de Tiempo	40309 ^{ca}
Tensor Ensamblado, Alternador, Polea Lisa	49264
Automatic Timing Tensioner Assy	48910

Superior	2144
Inferior	2145
Cuerpo Papalote a Múltiple de Admisión	62522 ^{ca}

2007 L4 2.0L

Poly-V, Sistema de Accesorios, AA de Concesionario	4060745
Poly-V, Sistema de Accesorios, AA de Fábrica	4060680
Banda de Tiempo	40309 ^{ca}
Tensor Ensamblado, Polea Lisa	49264
Automatic Timing Tensioner Assy	48014 ^{ca}
Automatic Timing Tensioner Assy	48910

Inferior	2145
Depósito a Tubo 1	63046
Calefacción a Tee	63187
de Paso	65009
Cuerpo Papalote a Múltiple de Admisión	62522 ^{ca}

Bandas, Tensores, Poleas, Kits

Modelo Año	Descripción del motor Accesorios	de parte Number
---------------	-------------------------------------	--------------------

Mangueras

Descripción	Número de parte de la mang	
	Curva	Flexible

CHEVROLET - OPTRA; OPTRA 5 CONT.

2006 L4 2.0L

Poly-V, Sistema de Accesorios, AA de Concesionario	4060745
Poly-V, Sistema de Accesorios, AA de Fábrica	4060680
Banda de Tiempo	40309 [Ⓢ]
Tensor Ensamblado, Polea Lisa	49264
Automatic Timing Tensioner Assy	48014
Automatic Timing Tensioner Assy	48910

Inferior	2145
Tubo 1 a Depósito	63046
Calefacción a Tee	63187
de Paso	65009
Cuerpo Papalote a Múltiple de Admisión	62522 [■]

CHEVROLET - POP

2003 L4 1.6L

V-Belt, Alternador	15360
Poly-V, Alternador, Exc AC	4060571
Poly-V, Alternador, C/ AA	4060710
Banda de Tiempo	40203 [Ⓢ]
Tensor Ensamblado, Sistema de Accesorios, Polea Lisa	49264
Automatic Timing Tensioner Assy	48905

Superior, Sin AA	8009
Superior, C/ AA	8010
Ventilación 2	2068
Ventilación 3	2069
Inferior, Excepto AA	8011
Heater Hose	2061
Entrada de Calefacción	2067
Salida de Calefacción	2118
Tanque de Recuperación	2037
Salida de Tanque de Recuperación	2066
Tubo a BA	2043
Salida de Tanque de Recuperación	2066

2002 L4 1.6L

V-Belt, Alternador	15360
Poly-V, Alternador, Exc AC	4060571
Poly-V, Alternador, C/ AA	4060710
Banda de Tiempo	40203 [Ⓢ]
Tensor Ensamblado, Sistema de Accesorios, Polea Lisa	49264
Automatic Timing Tensioner Assy	48905

Superior, Sin AA	8009
Superior, C/ AA	8010
Ventilación 2	2068
Ventilación 3	2069
Inferior, Excepto AA	8011
Heater Hose	2061
Entrada de Calefacción	2067
Salida de Calefacción	2118
Tanque de Recuperación	2037
Tubo a BA	2043
Salida de Tanque de Recuperación	2066

2001-94 L4 1.6L

Poly-V, Sistema de Accesorios, C/ AA	4060710
Poly-V, Sistema de Accesorios, Excepto AA ..	4060571
Poly-V, Sistema de Accesorios, Excepto AA; Banda Opcional	4060570

2000-96 L4 1.4L

V-Belt, Alternador	15366
Banda de Tiempo	40203 [Ⓢ]
Tensor Ensamblado, Sistema de Accesorios, Polea Lisa	49264

Superior, Sin AA	8009
Ventilación 2	2068
Ventilación 3	2069
Inferior, Excepto AA	8011
Entrada de Calefacción	2067
Salida de Tanque de Recuperación	2066

1995-94 L4 1.4L

V-Belt, Alternador	15366
Banda de Tiempo	40203 [Ⓢ]

Superior, Sin AA	8009
Ventilación 2	2068
Ventilación 3	2069
Inferior, Excepto AA	8011
Entrada de Calefacción	2067

[Ⓢ] Motor de Interferencia ■ Cortar a Medida

Bandas, Tensores, Poleas, Kits

Modelo Año	Descripción del motor Accesorios	de parte Number
---------------	-------------------------------------	--------------------

Mangueras

Descripción	Número de parte de la mang	
	Curva	Flexible

CHEVROLET - POP CONT.

1995-94 L4 1.4L

Salida de Tanque de Recuperación 2066

CHEVROLET - SONIC

2013-12 L4 1.4L

salida Enfriador de Aceite 64106

Termostato a Motor 64106

Depósito a Motor 64995

2012 L4 1.8L

Poly-V, Sistema de Accesorios, C/ AA 4060610

Depósito a Tubo 64997

CHEVROLET - SPARK

2013-11 L4 1.2L

Poly-V, AA 4040330

Poly-V, Alternador 4040378

CHEVROLET - SWING

2003-96 L4 1.6L

V-Belt, Alternador, C/ Banda en V 15366

Poly-V, Alternador, Exc AC 4060571

Poly-V, Sistema de Accesorios, Excepto AA;

Banda Opcional 4060570

Poly-V, Alternador, C/ AA 4060710

Banda de Tiempo 40203[Ⓢ]

Tensor Ensamblado, Sistema de Accesorios,

Polea Lisa 49264

Automatic Timing Tensioner Assy 48905

Kit de Distribución sin Bomba de Agua GTK0203

Superior, Sin AA 8009

Superior, C/ AA 8010

Ventilación 2 2068

Coolant Hose 2069

Inferior, Excepto AA 8011

Heater Hose 2061

Salida de Calefacción 2118

Entrada de Calefacción 2067

Tanque de Recuperación 2037

Salida de Tanque de Recuperación 2066

Tubo a BA 2043

1995-94 L4 1.4L

V-Belt, Alternador 15366

Banda de Tiempo 40203[Ⓢ]

Tensor Ensamblado, Sistema de Accesorios,

Polea Lisa 49264

Kit de Distribución sin Bomba de Agua GTK0203

Superior, Sin AA 8009

Inferior, Sin AA 8011

CHEVROLET - TIGRA

2000-99 L4 1.6L

Poly-V, Sistema de Accesorios, C/ AA 4060710

Poly-V, Sistema de Accesorios, Excepto AA

y DH 4060355

Poly-V, Alternador, Excepto AA y DH 4060605

Banda de Tiempo G1329H

Tensor Ensamblado, Alternador, Polea Lisa . 49264

CHEVROLET - VECTRA

2008-06 V6 2.8L

Tensor Ensamblado, Sistema de Accesorios,

Polea Lisa 49281

2008-03 L4 2.2L

Poly-V, Alternador, Exc AC 4050350

Poly-V, Alternador, C/ AA 4050405

Tensor Ensamblado, Sistema de Accesorios,

Polea Lisa 49281

Bandas, Tensores, Poleas, Kits

Mangueras

Modelo Año	Descripción del motor Accesorios	de parte Number
---------------	-------------------------------------	--------------------

Descripción	Número de parte de la mang	
	Curva	Flexible

CHEVROLET - VECTRA CONT.

2008-03 V6 3.2L

Poly-V, Alternador, Exc AC	4060735
Poly-V, Alternador, C/ AA	4060785
Banda de Tiempo	40285
Tensor Ensamblado, Sistema de Accesorios,	
Polea Lisa	49281

CHEVROLET - ZAFIRA

2006-05 L4 2.2L

V-Belt, AA	13400
V-Belt, Alternador, C/ Banda en V	15345
V-Belt, AA, Banda Opcional	13411
Poly-V, Alternador, C/Banda Poly-V	4050405
Poly-V, Sistema de Accesorios, Excepto AA .	4050345
Polea de Tensor - Sistema de Accesorios,	
Polea Ranurada	49003
Tensor Ensamblado, Alternador, Polea Lisa .	49264

2005-04 L4 1.8L

Poly-V, AA y Alt, C/Banda de 6 Costillas	4060495
Poly-V, AA y Alt, C/Banda de 5 Costillas	4050475
Poly-V, Alternador, Excepto AA	4050370
Banda de Tiempo	CD-1094
Tensor Ensamblado, Alternador	48902

Superior 2100

2004-02 L4 2.2L

V-Belt, AA	13400
V-Belt, Alternador	15345
V-Belt, AA, Banda Opcional	13411
Poly-V, Alternador	4050405
Poly-V, Sistema de Accesorios, Excepto AA .	4050345
Polea de Tensor - Sistema de Accesorios,	
Polea Ranurada	49003
Tensor Ensamblado, Alternador, Polea Lisa .	49264

2003-02 L4 1.8L

Poly-V, AA y Alt, C/Banda de 6 Costillas	4060495
Poly-V, AA y Alt, C/Banda de 5 Costillas	4050475
Poly-V, Alternador, Excepto AA	4050370
Banda de Tiempo	CD-1094
Tensor Ensamblado, Sistema de Accesorios .	48902

Superior 2100

**CHRYSLER
CHRYSLER - 200**

2014-13 L4 2.4L

Poly-V, Sistema de Accesorios	4061015
Polea para el Sistema de Accesorios,	
Superior, Polea Lisa	49173
Polea para el Sistema de Accesorios,	
Inferior, Polea Lisa	49187
Tensor Ensamblado, Sistema de Accesorios,	
Polea Lisa	49434
Polea Desacopladora de Alternador	49915

2014-13 V6 3.6L

Poly-V, Sistema de Accesorios	4060770
Polea Loca - Sistema de Accesorios, Polea	
Ranurada	49073

Bandas, Tensores, Poleas, Kits

Modelo Año	Descripción del motor Accesorios	de parte Number
---------------	-------------------------------------	--------------------

Mangueras

Descripción	Número de parte de la mang	
	Curva	Flexible

CHRYSLER - 200 CONT.

2012	L4 2.4L	
	Poly-V, Sistema de Accesorios	4061015
	Polea para el Sistema de Accesorios, Superior, Polea Lisa	49173
	Polea para el Sistema de Accesorios, Inferior, Polea Lisa	49187
	Tensor Ensamblado, Sistema de Accesorios, Polea Lisa	49434
	Polea Desacopladora de Alternador	49915
2012	V6 3.6L	
	Poly-V, Sistema de Accesorios	4060770
	Sistema de Accesorios, Polea Ranurada	49073

CHRYSLER - 300

2014-13	V6 3.6L			
	Poly-V, Sistema de Accesorios	4060665		
	Polea Loca - Sistema de Accesorios, Polea Ranurada	49073		
2014-13	V8 5.7L			
	Polea Loca - Sistema de Accesorios, Polea Lisa; 2 Required	49024	Inferior	62902
	Poly-V, Polea de Tensor - Sistema de Accesorios, Polea Lisa	49161		
	Tensor Ensamblado, Sistema de Accesorios, Polea Lisa	49345		
2014-13	V8 6.4L			
	Poly-V, Sistema de Accesorios	4060827	Superior	66845
	Polea Loca - Sistema de Accesorios, Polea Lisa	49024	Inferior	66826
	Poly-V, Polea de Tensor - Sistema de Accesorios, Polea Lisa	49161		
	Tensor Ensamblado, Sistema de Accesorios, Polea Lisa	49345		
2012	V6 3.6L			
	Poly-V, Sistema de Accesorios	4060665	Superior	66827
	Sistema de Accesorios, Polea Ranurada	49073	Inferior	66828
2012	V8 5.7L			
	Polea Loca - Sistema de Accesorios, Polea Lisa; 2 Required	49024	Superior	66829
	Poly-V, Polea de Tensor - Sistema de Accesorios, Polea Lisa	49161	Inferior, Sin Enfriador de Aceite	62902
	Tensor Ensamblado, Sistema de Accesorios, Polea Lisa	49345		
2012	V8 6.4L			
	Poly-V, Sistema de Accesorios	4060827	Inferior	66826
	Polea Loca - Sistema de Accesorios, Polea Lisa	49024		
	Poly-V, Polea de Tensor - Sistema de Accesorios, Polea Lisa	49161		
	Tensor Ensamblado, Sistema de Accesorios, Polea Lisa	49345		

Bandas, Tensores, Poleas, Kits

Modelo Año	Descripción del motor Accesorios	de parte Number
CHRYSLER - 300 CONT.		
2010	V6 2.7L	
	Poly-V, Sistema de Accesorios	4060840
	Polea Loca - Sistema de Accesorios, Polea Ranurada	49073
	Poly-V, Polea de Tensor - Sistema de Accesorios, Polea Lisa	49161
	Tensor Ensamblado, Sistema de Accesorios, Polea Lisa	49345
2010	V6 3.5L	
	Poly-V, Sistema de Accesorios	4060822
	Polea Loca - Sistema de Accesorios, Polea Ranurada	49073
	Poly-V, Polea de Tensor - Sistema de Accesorios, Polea Lisa	49161
	Banda de Tiempo	40295[Ⓢ]
	Tensor Ensamblado, Sistema de Accesorios, Polea Lisa	49345
2010-09	V8 5.7L	
	Poly-V, Sistema de Accesorios	4060822
	Polea Loca - Sistema de Accesorios, Polea Lisa	49024
	Poly-V, Polea de Tensor - Sistema de Accesorios, Polea Lisa	49161
	Tensor Ensamblado, Sistema de Accesorios, Polea Lisa	49345
2010-09	V8 6.1L	
	Poly-V, Sistema de Accesorios	4060815
	Polea Loca - Sistema de Accesorios, Polea Lisa	49024
	Poly-V, Polea de Tensor - Sistema de Accesorios, Polea Lisa	49161
	Tensor Ensamblado, Sistema de Accesorios, Polea Lisa	49345
2009	V6 2.7L	
	Poly-V, Sistema de Accesorios	4060840
	Polea Loca - Sistema de Accesorios, Polea Ranurada	49073
	Poly-V, Polea de Tensor - Sistema de Accesorios, Polea Lisa	49161
	Tensor Ensamblado, Sistema de Accesorios, Polea Lisa	49345
2009	V6 3.5L	
	Poly-V, Sistema de Accesorios	4060822
	Polea Loca - Sistema de Accesorios, Polea Ranurada	49073
	Poly-V, Polea de Tensor - Sistema de Accesorios, Polea Lisa	49161
	Banda de Tiempo	40295[Ⓢ]
	Tensor Ensamblado, Sistema de Accesorios, Polea Lisa	49345

Mangueras

Descripción	Número de parte de la mang	
	Curva	Flexible
Superior	62896	
Tee 1 a Depósito	63111	
Tee 2 a Motor	63906	
Superior	62898	
Inferior	62900	
Entrada de Calefacción	63971	
Calefacción a Depósito, C/TA 4 Vel	63972	
Calefacción a Depósito, C/TA 5 Vel.	63974	
Tubo a Motor	63975	
Superior	62901	
Inferior	62900	
Superior	66373	
Inferior	66375	
Superior	62896	
Superior	62898	
Inferior	62900	

[Ⓢ] Motor de Interferencia

Bandas, Tensores, Poleas, Kits

Modelo Año	Descripción del motor Accesorios	de parte Number
CHRYSLER - 300 CONT.		
2008	V6 2.7L	
	Poly-V, Sistema de Accesorios	4060840
	Polea Loca, Polea Ranurada	49073
	Poly-V, Polea de Tensor, Polea Lisa	49161
	Tensor Ensamblado, Polea Lisa	49345
2008	V6 3.5L	
	Poly-V, Sistema de Accesorios	4060822
	Polea Loca, Polea Ranurada	49073
	Poly-V, Polea de Tensor, Polea Lisa	49161
	Banda de Tiempo	40295 [Ⓢ]
	Tensor Ensamblado, Polea Lisa	49345
2008-07	V8 5.7L	
	Poly-V, Sistema de Accesorios	4060822
	Polea Loca, Polea Lisa	49024
	Poly-V, Polea de Tensor, Polea Lisa	49161
	Tensor Ensamblado, Polea Lisa	49345
2008-07	V8 6.1L	
	Poly-V, Sistema de Accesorios	4060815
	Polea Loca, Polea Lisa	49024
	Poly-V, Polea de Tensor, Polea Lisa	49161
	Tensor Ensamblado, Polea Lisa	49345
2007	V6 2.7L	
	Poly-V, Sistema de Accesorios	4060840
	Polea Loca, Polea Ranurada	49073
	Poly-V, Polea de Tensor, Polea Lisa	49161
	Tensor Ensamblado, Polea Lisa	49345
2007	V6 3.5L	
	Poly-V, Sistema de Accesorios	4060822
	Polea Loca, Polea Ranurada	49073
	Poly-V, Polea de Tensor, Polea Lisa	49161
	Banda de Tiempo	40295 [Ⓢ]
	Tensor Ensamblado, Polea Lisa	49345
2006	V6 2.7L	
	Polea Loca, Polea Ranurada	49073
	Poly-V, Polea de Tensor, Polea Lisa	49161
	Tensor Ensamblado, Polea Lisa	49345
2006	V6 3.5L	
	Poly-V, Sistema de Accesorios	4060827
	Polea Loca, Polea Ranurada	49073
	Poly-V, Polea de Tensor, Polea Lisa	49161
	Banda de Tiempo	40295 [Ⓢ]
	Tensor Ensamblado, Polea Lisa	49345
2006	V8 5.7L	
	Poly-V, Sistema de Accesorios	4060827
	Polea Loca, Polea Lisa	49024
	Poly-V, Polea de Tensor, Polea Lisa	49161

Mangueras

Descripción	Número de parte de la mang	
	Curva	Flexible
Superior	62896	
Tee 1 a Depósito	63111	
Tee 2 a Motor	63906	
Superior	62898	
Inferior	62900	
Entrada de Calefacción	63971	
Calefacción a Depósito y Tubo, C/TA 4 Vel ...	63972	
Calefacción a Depósito y Tubo, C/TA 5 Vel. ...	63974	
Motor a Tubo, C/TA 5 Vel.	63975	
Superior	62901	
Inferior	62900	
Radiador a Enfriador de Aceite, C/Enfriador ..		
de Aceite	63978	
Suministro de Calefacción a Motor y Depósito..	63976	
Retorno de Calefacción a Motor y Depósito ...	63977	
Superior	66373	
Inferior	66375	
Superior	62896	
Motor a Tee 2	63906	
Superior	62898	
Inferior	62900	
Entrada de Calefacción	63971	
Calefacción a Depósito y Tubo, C/TA 4 Vel ...	63972	
Motor a Tubo, C/TA 4 Vel	63973	
Calefacción a Depósito y Tubo, C/TA 5 Vel. ...	63974	
Motor a Tubo, C/TA 5 Vel.	63975	
Superior	62896	
Motor a Tee 2	63906	
Superior	62898	
Inferior	62899	
Entrada de Calefacción	63971	
Calefacción a Depósito y Tubo, C/TA 4 Vel ...	63972	
Motor a Tubo, C/TA 4 Vel	63973	
Calefacción a Depósito y Tubo, C/TA 5 Vel. ...	63974	
Motor a Tubo, C/TA 5 Vel.	63975	
Superior	62901	
Inferior	62902	
Radiador a Enfriador de Aceite, C/Enfriador ..		

[Ⓢ] Motor de Interferencia

Bandas, Tensores, Poleas, Kits

Modelo Año	Descripción del motor Accesorios	de parte Number
CHRYSLER - 300 CONT.		
2006	V8 5.7L	
	Tensor Ensamblado, Polea Lisa	49345
2006	V8 6.1L	
	Poly-V, Sistema de Accesorios	4060815
	Polea Loca, Polea Lisa	49024
	Poly-V, Polea de Tensor, Polea Lisa	49161
	Tensor Ensamblado, Polea Lisa	49345
2005	V6 2.7L	
	Polea Loca, Polea Ranurada	49073
	Poly-V, Polea de Tensor, Polea Lisa	49161
	Tensor Ensamblado, Polea Lisa	49345
2005	V6 3.5L	
	Poly-V, Sistema de Accesorios	4060827
	Polea Loca, Polea Ranurada	49073
	Poly-V, Polea de Tensor, Polea Lisa	49161
	Banda de Tiempo	40295^{te}
	Tensor Ensamblado, Polea Lisa	49345
2005	V8 5.7L	
	Poly-V, Sistema de Accesorios	4060827
	Poly-V, Polea de Tensor, Polea Lisa	49161
	Polea Loca, Polea Lisa	49024
	Tensor Ensamblado, Polea Lisa	49345
2005	V8 6.1L	
	Poly-V, Sistema de Accesorios	4060815
	Poly-V, Polea de Tensor, Polea Lisa	49161
	Polea Loca, Polea Lisa	49024
	Tensor Ensamblado, Polea Lisa	49345
2004	V6 3.5L	
	V-Belt, AA	15557
	Poly-V, Alt y DH, C/Calefacción de Block	4060528
	Poly-V, Alt y DH, w/o Block Heater	4060525
	Polea Loca - Alt, Polea Lisa	49038
	Polea para el Sistema de Accesorios, AA, Polea Ranurada	49035
	Banda de Tiempo	40295^{te}
2003	V6 3.5L	
	V-Belt, AA	15557
	Poly-V, Alt y DH, C/Calefacción de Block	4060528
	Poly-V, Alt y DH, w/o Block Heater	4060518
	Polea Loca - Alt y DH, Polea Lisa	49038
	Polea para el Sistema de Accesorios, AA, Polea Ranurada	49035
	Banda de Tiempo	40295^{te}

Mangueras

Descripción	Número de parte de la mang Curva Flexible
de Aceite	63978
Suministro de Calefacción a Motor y Depósito..	63976
Retorno de Calefacción a Motor y Depósito ...	63977
Superior	66373
Inferior	66375
Calefacción a Tee 1	63906
Calefacción a Tee 2	63906
Superior	62896
Tee 1 a Depósito	63311
Motor a Tee 2	63906
Superior	62898
Inferior	62899
Tee 1 a Depósito	63311
Entrada de Calefacción	63971
Calefacción a Depósito y Tubo, C/TA 4 Vel ...	63972
Motor a Tubo, C/TA 4 Vel	63973
Motor a Tubo 1	63344
Superior	62901
Inferior	62902
Suministro de Calefacción a Motor y Depósito..	63976
Retorno de Calefacción a Motor y Depósito ...	63977
Tee 1 a Depósito	64997
Superior	66373
Inferior	66375
Tee 1 a Depósito	64997
CHRYSLER - 300M	
Superior	62499
Inferior	62514
Tubo 5 a Depósito	63146
Calefacción a - Tubo 1	64324
Superior	62499
Inferior	62514
Tubo 5 a Depósito	63146
Calefacción a - Tubo 1	64324

^{te} Motor de Interferencia

Bandas, Tensores, Poleas, Kits

Mangueras

Modelo Año	Descripción del motor Accesorios	de parte Number
---------------	-------------------------------------	--------------------

Descripción	Número de parte de la mang	
	Curva	Flexible

CHRYSLER - 300M CONT.

2002	V6 3.5L	
	V-Belt, AA	15557
	Poly-V, Alt y DH	4060528
	Polea Loca - Alt y DH, Polea Lisa	49038
	Polea para el Sistema de Accesorios, AA,	
	Polea Ranurada	49035
	Banda de Tiempo	40295 [Ⓢ]

Superior	62499
Inferior	62514
Tubo 5 a Depósito	63146
Calefacción a - Tubo 1	64324

2001	V6 3.5L	
	V-Belt, AA	15557
	Poly-V, Alt y DH	4060528
	Polea Loca - Alt y DH, Polea Lisa	49038
	Polea para el Sistema de Accesorios, AA,	
	Polea Ranurada	49035
	Banda de Tiempo	40295 [Ⓢ]
	Kit de Distribución sin Bomba de Agua, No	
	Incluye Tensor Hidráulico	GTK0295 [Ⓢ]

Superior	62499
Inferior	62514
Tubo 5 a Depósito	63146
Calefacción a - Tubo 1	64324

2000-99	V6 3.5L	
	V-Belt, AA	15557
	Poly-V, Alt y DH	4060528
	Polea Loca, Alt & PS, Polea Lisa	49038
	Polea para el Sistema de Accesorios, AA,	
	Polea Ranurada	49035
	Banda de Tiempo	40295 [Ⓢ]
	Kit de Distribución sin Bomba de Agua, No	
	Incluye Tensor Hidráulico	GTK0295 [Ⓢ]

Superior	62499
Inferior	62514
Tubo 5 a Depósito	63146
Calefacción a - Tubo 1	64324
Tubo 2 a Tubo 3, Silicone hose, 3/4 x 4"	65042

CHRYSLER - CIRRUS

2008	L4 2.4L	
	Poly-V, Alternador	4060495
	Poly-V, DH	4040355
	Banda de Tiempo	40265

2000	L4 2.0L	
	Poly-V, DH	4040355
	Polea Loca, Polea Lisa	49038
	Banda de Tiempo	40245 [Ⓢ]
	Tensor Mecánico; C/Soporte	48011
	Kit de Distribución sin Bomba de Agua	GTK0245 [Ⓢ]
	Kit de Distribución con Bomba de Agua, Reemplazo Mecánico para Tensor Mecánico o Hidráulico de Equipo Original	GTKWP245A [Ⓢ]
Kit de Distribución con Bomba de Agua, Ajusta a Vehículos Equipados C/Soporte de Tensor de Aluminio	GTKWP245B [Ⓢ]	
	Polea Tensora de Banda de Tiempo, Tensor Mecánico; Sin Soporte	48007

Superior	62905
Inferior	66061
Calefacción a - Tubo 1	63225
Calefacción a - Tubo 2	63225
Tubo 3 a BA, Silicone hose, 5/8 x 4"	65041
Tubo 2 a Motor, Silicone hose, 5/8 x 4"	65041

2000	L4 2.4L	
	Poly-V, AA y Alt	4060537
	Poly-V, DH	4040355
	Polea Loca, Polea Lisa	49038
	Banda de Tiempo	40265 [Ⓢ]
	Tensor Mecánico de 2do. Diseño; C/Soporte de Aluminio	48012
	Kit de Distribución sin Bomba de Agua, Ajusta a Sistema de Tensor Hidráulico de	

Superior	61603 [■]
Inferior	66061
Entrada de Calefacción	63341 [■]
Calefacción a - Tubo 2	63289 [■]
Tubo 3 a BA	65041
Calefacción a - Tubo 1	64336

Bandas, Tensores, Poleas, Kits

Mangueras

Modelo Año	Descripción del motor Accesorios	de parte Number
---------------	-------------------------------------	--------------------

Descripción	Número de parte de la mang	
	Curva	Flexible

CHRYSLER - CIRRUS CONT.

2000 L4 2.4L

Equipo Original	GTK0265 ^{FE}
Kit de Distribución con Bomba de Agua, Fits 1st Design with OEM Powdered Metal Tensioner Bracket; Tensioner Height: 2 1/16" ..	GTKWP265B ^{FE}
Polea Tensora de Banda de Tiempo, Tensor Mecánico 1er Diseño-- Ajusta a Soporte de Polvo Metálico de Eq. Original	48001
Polea Tensora de Banda de Tiempo, Tensor Mecánico 2do Diseño Ajusta a Soporte de Aluminio de Eq. Original	48004
Polea Loca de Banda de Tiempo	48201

2000 V6 2.5L

Poly-V, Alternador y AA, C/Alt 90Amp	4060560
Poly-V, DH	4040385
Polea Loca, Polea Lisa	49038
Banda de Tiempo	40259 ^{FE}
Kit de Distribución sin Bomba de Agua, No Incluye Tensor Hidráulico	GTK0259 ^{FE}

Inferior	62129
----------------	--------------

1999 V6 2.5L

Poly-V, Alternador y AA, C/Alt 90Amp	4060560
Poly-V, DH	4040385
Polea Loca, Polea Lisa	49038
Banda de Tiempo	40259 ^{FE}
Kit de Distribución sin Bomba de Agua, No Incluye Tensor Hidráulico	GTK0259 ^{FE}

Superior	62128
Inferior	62129

1998 V6 2.5L

Poly-V, Alternador y AA, C/Alt 90Amp	4060560
Poly-V, DH	4040385
Polea Loca, Polea Lisa	49038
Banda de Tiempo	40259 ^{FE}
Kit de Distribución sin Bomba de Agua, No Incluye Tensor Hidráulico	GTK0259 ^{FE}

Inferior	62129
----------------	--------------

1997 L4 2.4L

Poly-V, AA y Alt	4060537
Poly-V, DH	4040355
Polea Loca, Polea Lisa	49038
Banda de Tiempo	40265 ^{FE}
C/Tensor Mecánico; 2do. Diseño	48012
Kit de Distribución sin Bomba de Agua, Ajusta a Sistema de Tensor Hidráulico de Equipo Original	GTK0265 ^{FE}
Kit de Distribución con Bomba de Agua, Fits 1st Design with OEM Powdered Metal Tensioner Bracket; Tensioner Height: 2 1/16" ..	GTKWP265B ^{FE}
Polea Tensora de Banda de Tiempo, Tensor Mecánico 1er Diseño-- Ajusta a Soporte de Polvo Metálico de Eq. Original	48001
Polea Tensora de Banda de Tiempo, C/Tensor Mecánico; 2do. Diseño	48004
Polea Loca de Banda de Tiempo	48201

Superior, Alternativo	61603
Inferior	62142
Salida de Calefacción	63289 [■]
Entrada de Calefacción	63341 [■]
Tubo 3 a BA	65041
Calefacción a - Tubo 1	64336

^{FE} Motor de Interferencia [■] Cortar a Medida

Bandas, Tensores, Poleas, Kits

Modelo Año	Descripción del motor Accesorios	de parte Number
---------------	-------------------------------------	--------------------

Mangueras

Descripción	Número de parte de la mang	
	Curva	Flexible

CHRYSLER - CIRRUS CONT.

1997-96 V6 2.5L

Poly-V, Alternador y AA, C/Alt 90Amp	4060560
Poly-V, DH	4040385
Polea Loca, Polea Lisa	49038
Banda de Tiempo	40259 [Ⓢ]
Kit de Distribución sin Bomba de Agua, No Incluye Tensor Hidráulico	GTK0259 [Ⓢ]

Superior	62128
Superior, Alternativo	61603
Inferior	62129

1996 L4 2.4L

Poly-V, AA y Alt	4060537
Poly-V, DH	4040355
Polea Loca, Polea Lisa	49038
Banda de Tiempo	40265 [Ⓢ]
Kit de Distribución sin Bomba de Agua, Ajusta a Sistema de Tensor Hidráulico de Equipo Original	GTK0265 [Ⓢ]
Kit de Distribución con Bomba de Agua, Fits 1st Design with OEM Powdered Metal Tensioner Bracket; Tensioner Height: 2 1/16"	GTKWP265B [Ⓢ]
Polea Tensora de Banda de Tiempo, Tensor Mecánico 1er Diseño- Ajusta a Soporte de Polvo Metálico de Eq. Original	48001
Polea Loca de Banda de Tiempo	48201

Superior, Alternativo	61603
Inferior	62142
Salida de Calefacción	63289 [■]
Tubo 3 a BA	65041
Calefacción a - Tubo 1	64336

CHRYSLER - CONCORDE

2002 V6 3.5L

V-Belt, AA	15557
Poly-V, Alt y DH	4060530
Polea Loca - Alt, Polea Lisa	49038
Polea para el Sistema de Accesorios, AA, Polea Ranurada	49035
Banda de Tiempo	40295 [Ⓢ]

Superior	62499
Inferior	62514
Calefacción a - Tubo 1	64324

2002-01 V6 2.7L

Poly-V, AA	4060420
Poly-V, Alt y DH	4060630
Polea Loca - Alt y DH, Polea Lisa	49038
Poly-V, Polea de Tensor - AA, Polea Ranurada	49106

Superior	62243
Inferior	62244
Calefacción a Tee	63163
Calefacción a - Tubo 1	64171
Tubo 1 a Depósito	64170

2001 V6 3.2L

V-Belt, AA	15557
Poly-V, Alt y DH	4060530
Polea Loca - Alt y DH, Polea Lisa	49038
Polea para el Sistema de Accesorios, AA, Polea Ranurada	49035
Banda de Tiempo	40295 [Ⓢ]
Kit de Distribución sin Bomba de Agua, No Incluye Tensor Hidráulico	GTK0295 [Ⓢ]

Superior	62499
Inferior	62514
Calefacción a - Tubo 1	64324

1997-96 V6 3.5L

V-Belt, AA	15557
Poly-V, Alt y DH	4060525
Polea Loca, Alt & PS, Polea Lisa	49038
Polea para el Sistema de Accesorios, AA, Polea Ranurada	49035
Banda de Tiempo	40255 [Ⓢ]
Kit de Distribución sin Bomba de Agua, No	

Superior	62027
Inferior	62028
Calefacción a Tee 1	63163 [■]
Calefacción a Tee 2	63918 [■]
Tee a Depósito	63187 [■]

Bandas, Tensores, Poleas, Kits

Modelo Año	Descripción del motor Accesorios	de parte Number
---------------	-------------------------------------	--------------------

Mangueras

Descripción	Número de parte de la mang	
	Curva	Flexible

CHRYSLER - CONCORDE CONT.

1997-96 V6 3.5L

Incluye Tensor Hidráulico GTK0255 [Ⓢ]

1996-95 V6 3.3L

V-Belt, AA 15557
Poly-V, Alt y DH 4060670
Polea Loca, Polea Ranurada 49012

Superior 62025
Inferior 62026
Calefacción a Tee 1 63163 [■]
Calefacción a Tee 2 63918
Tee 2 a BA 63091
Tee a Depósito 63187 [■]

1995 V6 3.5L

V-Belt, AA 15557
Poly-V, Alt y DH 4060525
Polea Loca, Alt & PS, Polea Lisa 49038
Polea para el Sistema de Accesorios, AA,
Polea Ranurada 49035
Banda de Tiempo 40255
Kit de Distribución sin Bomba de Agua, No
Incluye Tensor Hidráulico GTK0255 [Ⓢ]

Superior 62027
Inferior 62028
Calefacción a Tee 1 63163 [■]
Calefacción a Tee 2 63918 [■]
Tee a Depósito 63187 [■]

CHRYSLER - CROSSFIRE

2007 V6 3.2L

Poly-V, Sistema de Accesorios 4060940
Polea Loca, Polea Ranurada 49073
Tensor Ensamblado, Polea Lisa 49262

Inferior 66821

2006-05 V6 3.2L

Poly-V, Sistema de Accesorios, Sin
Supercargador 4060940
Poly-V, Sistema de Accesorios,
C/Supercargador 4081145
Polea Loca, Sin Supercargador, Polea
Ranurada 49073
Tensor Ensamblado, Sin Supercargador,
Polea Lisa 49262

Superior, C/Supercargador 66820
Inferior 66821

2004 V6 3.2L

Poly-V, Sistema de Accesorios 4060940
Polea Loca, Polea Ranurada 49073
Tensor Ensamblado, Polea Lisa 49262

66821

CHRYSLER - INTREPID (CANADA)

1997-95 V6 3.3L

V-Belt, AA 15557
Poly-V, Alt y DH 4060670
Polea Loca, Polea Ranurada 49012

Superior 62025
Inferior 62026
Calefacción a Tee 1 63163 [■]
Calefacción a Tee 2 63918
Tee 2 a BA 63091
Tee a Depósito 63187 [■]

1997-95 V6 3.5L

V-Belt, AA 15557
Poly-V, Alt y DH 4060525
Polea Loca, Alt & PS, Polea Lisa 49038
Polea para el Sistema de Accesorios, AA,
Polea Ranurada 49035
Banda de Tiempo 40255 [Ⓢ]
Kit de Distribución sin Bomba de Agua, No

Superior 62027
Inferior 62028
Calefacción a Tee 1 63163 [■]
Calefacción a Tee 2 63918 [■]
Tee a Depósito 63187 [■]

[Ⓢ] Motor de Interferencia ■ Cortar a Medida

Bandas, Tensores, Poleas, Kits

Modelo Año	Descripción del motor Accesorios	de parte Number
---------------	-------------------------------------	--------------------

Mangueras

Descripción	Número de parte de la mang	
	Curva	Flexible

CHRYSLER - INTREPID (CANADA) CONT.

1997-95 V6 3.5L

Incluye Tensor Hidráulico **GTK0255** [Ⓔ]

CHRYSLER - LHS

1997 V6 3.5L

V-Belt, AA **15557**
 Poly-V, Alt y DH **4060525**
 Polea Loca, Alt & PS, Polea Lisa **49038**
 Polea para el Sistema de Accesorios, AA,
 Polea Ranurada **49035**
 Banda de Tiempo **40255** [Ⓔ]
 Kit de Distribución sin Bomba de Agua, No
 Incluye Tensor Hidráulico **GTK0255** [Ⓔ]

Superior **62027**
Inferior **62028**
 Calefacción a Tee 1 **63163** [■]
 Calefacción a Tee 2 **63918** [■]
 Tee a Depósito **63187** [■]

1996 V6 3.5L

V-Belt, AA **15557**
 Poly-V, Alt y DH **4060525**
 Polea Loca, Alt & PS, Polea Lisa **49038**
 Polea para el Sistema de Accesorios, AA,
 Polea Ranurada **49035**
 Banda de Tiempo **40255** [Ⓔ]
 Kit de Distribución sin Bomba de Agua, No
 Incluye Tensor Hidráulico **GTK0255** [Ⓔ]

Superior **62027**
Inferior **62028**
 Calefacción a Tee 1 **63163** [■]
 Calefacción a Tee 2 **63918** [■]
 Tee a Depósito **63187** [■]
 E-Z Coil **GY58UBP**

CHRYSLER - NEON

1997 L4 2.0L DOHC Eng

V-Belt, DH, Exc AC **13411**
 V-Belt, AA y DH **15480**
 Poly-V, Alternador **4040342**
 Banda de Tiempo **40246** [Ⓔ]
 Tensor Mecánico; C/Soporte **48011** [Ⓔ]
 Kit de Distribución sin Bomba de Agua,
 Requiere Tensor Hidráulico (No Incluido en
 Kit) **GTK0246** [Ⓔ]

Superior, C/ AA **62192**
Inferior, C/ AA **62121**
 de Paso, Silicone hose, 5/8 x 4" **65041** [➔]
 Tubo 3 a Tubo 1 **63812** [■]
 Tubo 2 a Motor, Silicone hose, 5/8 x 4" **65041** [➔]
 E-Z Coil **GY58UBP**

1997 L4 2.0L SOHC Eng

V-Belt, AA y DH **15480**
 V-Belt, DH, Exc AC **13411**
 Poly-V, Alternador **4040342**
 Banda de Tiempo **40245** [Ⓔ]
 Tensor Mecánico; C/Soporte **48011**
 Kit de Distribución sin Bomba de Agua,
 Ajusta a Vehículos Equipados C/Soporte de
 Tensor de Aluminio **GTK0245** [Ⓔ]
 Kit de Distribución con Bomba de Agua,
 Reemplazo Mecánico para Tensor Mecánico
 o Hidráulico de Equipo Original **GTKWP245A** [Ⓔ]
 Kit de Distribución con Bomba de Agua,
 Ajusta a Vehículos Equipados C/Soporte de
 Tensor de Aluminio **GTKWP245B** [Ⓔ]

Superior, C/ AA **62120**
Inferior, C/ AA **62121**
 de Paso, Silicone hose, 5/8 x 4" **65041** [➔]
 Tubo 2 a Motor, Silicone hose, 5/8 x 4" **65041** [➔]
 E-Z Coil **GY58UBP**

1996 L4 2.0L DOHC Eng

V-Belt, AA y DH **15480**
 V-Belt, DH, Exc AC **13411**
 Poly-V, Alternador **4040342**
 Banda de Tiempo **40246** [Ⓔ]
 Tensor Mecánico; C/Soporte **48011** [Ⓔ]

Superior, C/ AA **62192**
Inferior, C/ AA **62121**
 Tubo 3 a Tubo 1 **63812** [■]
 E-Z Coil **GY58UBP**

[Ⓔ] Motor de Interferencia ■ Cortar a Medida ➔ La Manguera de Silicon debe usarse con brazadera Especial No. 51206

Bandas, Tensores, Poleas, Kits

Mangueras

Modelo Año	Descripción del motor Accesorios	de parte Number
---------------	-------------------------------------	--------------------

Descripción	Número de parte de la mang	
	Curva	Flexible

CHRYSLER - NEON CONT.

1996 L4 2.0L DOHC Eng	Kit de Distribución sin Bomba de Agua, Requiere Tensor Hidráulico (No Incluido en Kit)	GTK0246 ^{FE}
------------------------------	----------------------------------------------------------------------------------------------------	------------------------------

1996-95 L4 2.0L SOHC Eng	V-Belt, AA y DH	15480
	V-Belt, DH, Exc AC	13411
	Poly-V, Alternador	4040342
	Banda de Tiempo	40245 ^{FE}
	Tensor Mecánico; C/Soporte	48011
	Kit de Distribución sin Bomba de Agua, Ajusta a Vehículos Equipados C/Soporte de Tensor de Aluminio	GTK0245 ^{FE}
	Kit de Distribución con Bomba de Agua, Reemplazo Mecánico para Tensor Mecánico o Hidráulico de Equipo Original	GTKWP245A ^{FE}
	Kit de Distribución con Bomba de Agua, Ajusta a Vehículos Equipados C/Soporte de Tensor de Aluminio	GTKWP245B ^{FE}

1995 L4 2.0L DOHC Eng	V-Belt, AA y DH	15480
	V-Belt, DH, Exc AC	13411
	Poly-V, Alternador	4040342
	Banda de Tiempo	40246 ^{FE}
	Tensor Mecánico; C/Soporte	48011
	Kit de Distribución sin Bomba de Agua, Requiere Tensor Hidráulico (No Incluido en Kit)	GTK0246 ^{FE}

Superior, C/ AA	62120
Inferior, C/ AA	62121
E-Z Coil	GY58UBP

Superior, C/ AA	62192
Inferior, C/ AA	62121
Tubo 1 a Tubo 3	63812
E-Z Coil	GY58UBP

CHRYSLER - NEW YORKER

1995 V6 3.5L	V-Belt, AA	15557
	Poly-V, Alt y DH	4060525
	Polea Loca, Alt & PS, Polea Lisa	49038
	Polea para el Sistema de Accesorios, AA, Polea Ranurada	49035
	Banda de Tiempo	40255 ^{FE}
	Kit de Distribución sin Bomba de Agua, No Incluye Tensor Hidráulico	GTK0255 ^{FE}

Superior	62027
Inferior	62028
Calefacción a Tee 1	63163 ^M
Calefacción a Tee 2	63918 ^M
Tee a Depósito	63187 ^M

CHRYSLER - PT CRUISER

2010 L4 2.4L	Poly-V, AA y DH	4040550
	Poly-V, Alternador	4040342
	Polea Tensora, Sistema de Accesorios, Polea Lisa	49118
	Banda de Tiempo	40265 ^{FE}
	Tensor Ensamblado, AA y DH, Polea Lisa	49279
	Automatic Timing Tensioner Assy	48012
	Kit de Distribución con Bomba de Agua, Fits 2nd Design with Aluminum Bracket; Tensioner Height: 1 3/4"	GTKWP265 ^{FE}
	Kit de Distribución con Bomba de Agua, Turbo	GTKWP265 ^{FE}

Superior	62312
Inferior	62313
Entrada de Calefacción, Excepto Turbo	63353
Salida de Calefacción, Excepto Turbo	63352

^{FE} Motor de Interferencia ^M Cortar a Medida

Bandas, Tensores, Poleas, Kits

Mangueras

Modelo Año	Descripción del motor Accesorios	de parte Number
---------------	-------------------------------------	--------------------

Descripción	Número de parte de la mang	
	Curva	Flexible

CHRYSLER - PT CRUISER CONT.

2010 L4 2.4L

Polea Tensora de Banda de Tiempo	48004
Polea Loca de Banda de Tiempo	48201

2009-08 L4 2.4L

Poly-V, AA y DH	4040550
Poly-V, DH, Sin AA	4040510
Poly-V, Alternador	4040342
Polea Tensora, Sistema de Accesorios, Polea Lisa	49118
Banda de Tiempo	40265 [Ⓢ]
Tensor Ensamblado, AA y DH, Polea Lisa	49279
Tensor Mecánico de 2do. Diseño; C/Soporte de Aluminio	48012
Kit de Distribución con Bomba de Agua, Fits 2nd Design with Aluminum Bracket; Tensioner Height: 1 3/4"	GTKWP265 [Ⓢ]
Kit de Distribución con Bomba de Agua, Turbo	GTKWP265 [Ⓢ]
Polea Tensora de Banda de Tiempo, Tensor Mecánico 2do Diseño Ajusta a Soporte de Aluminio de Eq. Original	48004
Polea Loca de Banda de Tiempo	48201

Superior, (Excepto Turbo)	62312
Superior, (Turbo)	62379
Inferior	62313
Entrada de Calefacción, Excepto Turbo	63353
Salida de Calefacción, Excepto Turbo	63352

2007 L4 2.4L

Poly-V, AA y DH	4040550
Poly-V, DH, Exc AC	4040510
Poly-V, Alternador	4040342
Polea Tensora, Sistema de Accesorios, Polea Lisa	49118
Banda de Tiempo	40265 [Ⓢ]
Tensor Ensamblado, AA y DH, Polea Lisa	49279
Tensor Mecánico de 2do. Diseño; C/Soporte de Aluminio	48012
Kit de Distribución con Bomba de Agua, Fits 2nd Design with Aluminum Bracket; Tensioner Height: 1 3/4"	GTKWP265 [Ⓢ]
Kit de Distribución con Bomba de Agua, Turbo	GTKWP265 [Ⓢ]
Polea Tensora de Banda de Tiempo, Tensor Mecánico 2do Diseño Ajusta a Soporte de Aluminio de Eq. Original	48004
Polea Loca de Banda de Tiempo	48201

Superior, (Excepto Turbo)	62312
Superior, (Turbo)	62379
Inferior	62313
Salida de Calefacción, Excepto Turbo	63353
Entrada de Calefacción, Excepto Turbo	63352

2006 L4 2.4L

Poly-V, AA y DH	4040550
Poly-V, DH, Sin AA	4040510
Poly-V, Alternador	4040342
Polea Tensora, Sistema de Accesorios, Polea Lisa	49118
Banda de Tiempo	40265 [Ⓢ]
Tensor Ensamblado, AA y DH, Polea Lisa	49279
Tensor Mecánico de 2do. Diseño; C/Soporte de Aluminio	48012
Kit de Distribución con Bomba de Agua, Fits 2nd Design with Aluminum Bracket;	

Superior, (Excepto Turbo)	62312
Superior, (Turbo)	62379
Inferior	62313
Salida de Calefacción, Excepto Turbo	63353
Entrada de Calefacción, C/Turbo	63965
Salida de Calefacción, C/Turbo	63966
Entrada de Calefacción, Excepto Turbo	63352

[Ⓢ] Motor de Interferencia

Bandas, Tensores, Poleas, Kits

Mangueras

Modelo Año	Descripción del motor Accesorios	de parte Number
---------------	-------------------------------------	--------------------

Descripción	Número de parte de la mang	
	Curva	Flexible

CHRYSLER - PT CRUISER CONT.

2006	L4 2.4L	
	Tensioner Height: 1 3/4"	GTKWP265 [Ⓢ]
	Kit de Distribución con Bomba de Agua, Turbo	GTKWP265 [Ⓢ]
	Polea Tensora de Banda de Tiempo, Tensor Mecánico 2do Diseño Ajusta a Soporte de Aluminio de Eq. Original	48004
	Polea Loca de Banda de Tiempo	48201

2005	L4 2.4L	
	Poly-V, AA y DH	4040550
	Poly-V, DH, Sin AA	4040510
	Poly-V, Alternador	4040342
	Polea Tensora, Sistema de Accesorios, Polea Lisa	49118
	Banda de Tiempo	40265 [Ⓢ]
	Tensor Ensamblado, AA y DH, Polea Lisa	49279
	Tensor Mecánico de 2do. Diseño; C/Soporte de Aluminio	48012
	Kit de Distribución con Bomba de Agua, Fits 2nd Design with Aluminum Bracket; Tensioner Height: 1 3/4"	GTKWP265 [Ⓢ]
	Kit de Distribución con Bomba de Agua, Turbo	GTKWP265 [Ⓢ]
	Polea Tensora de Banda de Tiempo, Tensor Mecánico 2do Diseño Ajusta a Soporte de Aluminio de Eq. Original	48004
	Polea Loca de Banda de Tiempo	48201

2004	L4 2.4L	
	Poly-V, AA y DH	4040550
	Poly-V, DH, Exc AC	4040510
	Poly-V, Alternador	4040347
	Polea Tensora, Sistema de Accesorios, Polea Lisa	49118
	Banda de Tiempo	40265 [Ⓢ]
	Tensor Ensamblado, AA y DH, Polea Lisa	49279
	Tensor Mecánico de 2do. Diseño; C/Soporte de Aluminio	48012
	Kit de Distribución con Bomba de Agua, Fits 2nd Design with Aluminum Bracket; Tensioner Height: 1 3/4"	GTKWP265 [Ⓢ]
	Kit de Distribución con Bomba de Agua, Turbo	GTKWP265 [Ⓢ]
	Polea Tensora de Banda de Tiempo, Tensor Mecánico 2do Diseño Ajusta a Soporte de Aluminio de Eq. Original	48004
	Polea Loca de Banda de Tiempo	48201

2003	L4 2.4L	
	Poly-V, AA y DH	4040550
	Poly-V, DH, Exc AC	4040510
	Poly-V, Alternador	4040347
	Polea Tensora, Sistema de Accesorios, Polea Lisa	49118
Banda de Tiempo	40265 [Ⓢ]	

Superior, Sin Turbo	62312
Superior, (Turbo)	62379
Inferior	62313
Salida de Calefacción, Sin Turbo	63353
Entrada de Calefacción, C/Turbo	63965
Salida de Calefacción, C/Turbo	63966
Entrada de Calefacción, Sin Turbo	63352

Superior, (Excepto Turbo)	62312
Superior, (Turbo)	62379
Inferior	62313
Salida de Calefacción, Sin Turbo	63353
Entrada de Calefacción, C/Turbo	63965
Salida de Calefacción, C/Turbo	63966
Entrada de Calefacción, Sin Turbo	63352

Superior, No Turbo	62312
Superior, (Turbo)	62379
Inferior	62313
Entrada de Calefacción, Excepto Turbo	63353
Entrada de Calefacción, C/Turbo	63965
Salida de Calefacción, C/Turbo	63966

[Ⓢ] Motor de Interferencia

Bandas, Tensores, Poleas, Kits

Mangueras

Modelo Año	Descripción del motor Accesorios	de parte Number
---------------	-------------------------------------	--------------------

Descripción	Número de parte de la mang	
	Curva	Flexible

CHRYSLER - PT CRUISER CONT.

2003 L4 2.4L

Tensor Ensablado, AA y DH, Polea Lisa	49279
Tensor Mecánico de 2do. Diseño; C/Soporte de Aluminio	48012
Kit de Distribución con Bomba de Agua, Fits 2nd Design with Aluminum Bracket; Tensioner Height: 1 3/4"	GTKWP265 [Ⓢ]
Kit de Distribución con Bomba de Agua, Turbo	GTKWP265 [Ⓢ]
Polea Tensora de Banda de Tiempo, Tensor Mecánico 2do Diseño Ajusta a Soporte de Aluminio de Eq. Original	48004
Polea Loca de Banda de Tiempo	48201

Salida de Calefacción, Excepto Turbo 63352

2002 L4 2.4L

Poly-V, AA y DH	4040550
Poly-V, Alternador	4040347
Poly-V, DH, Exc AC	4040510
Polea Tensora, Sistema de Accesorios, Polea Lisa	49118
Banda de Tiempo	40265 [Ⓢ]
Tensor Ensablado, AA y DH, Polea Lisa	49279
C/Tensor Mecánico; 2do. Diseño	48012
Kit de Distribución con Bomba de Agua, Fits 2nd Design with Aluminum Bracket; Tensioner Height: 1 3/4"	GTKWP265 [Ⓢ]
Kit de Distribución con Bomba de Agua, Fits 1st Design with OEM Powdered Metal Tensioner Bracket; Tensioner Height: 2 1/16"	GTKWP265B [Ⓢ]
Polea Tensora de Banda de Tiempo, Tensor Mecánico 1er Diseño-- Ajusta a Soporte de Polvo Metálico de Eq. Original	48001
Polea Tensora de Banda de Tiempo, Tensor Mecánico 2do Diseño Ajusta a Soporte de Aluminio de Eq. Original	48004
Polea Loca de Banda de Tiempo	48201

Superior	62312
Inferior	62313
Manguera de Calefacción, Supply	63353
Manguera de Calefacción, Return	63352

2001 L4 2.4L

Poly-V, AA y DH	4040550
Poly-V, Alternador	4040342
Poly-V, DH, Exc AC	4040510
Polea Tensora, Sistema de Accesorios, Polea Lisa	49118
Banda de Tiempo	40265 [Ⓢ]
Tensor Ensablado, AA y DH, Polea Lisa	49279
C/Tensor Mecánico; 2do. Diseño	48012
Kit de Distribución con Bomba de Agua, Fits 2nd Design with Aluminum Bracket; Tensioner Height: 1 3/4"	GTKWP265 [Ⓢ]
Kit de Distribución con Bomba de Agua, Fits 1st Design with OEM Powdered Metal Tensioner Bracket; Tensioner Height: 2 1/16"	GTKWP265B [Ⓢ]
Polea Tensora de Banda de Tiempo, Tensor Mecánico 1er Diseño-- Ajusta a Soporte de Polvo Metálico de Eq. Original	48001
Polea Tensora de Banda de Tiempo, Tensor	

Superior	62312
Inferior	62313
Manguera de Calefacción, Supply	63353
Manguera de Calefacción, Return	63352

[Ⓢ] Motor de Interferencia

Bandas, Tensores, Poleas, Kits

Mangueras

Modelo Año	Descripción del motor Accesorios	de parte Number
---------------	-------------------------------------	--------------------

Descripción	Número de parte de la mang	
	Curva	Flexible

CHRYSLER - PT CRUISER CONT.

2001	L4 2.4L	
	Mecánico 2do Diseño Ajusta a Soporte de Aluminio de Eq. Original	48004
	Polea Loca de Banda de Tiempo	48201

CHRYSLER - STRATUS

1997	L4 2.4L	
	Poly-V, Alternador y AA	4060537
	Poly-V, DH	4040355
	Polea Loca, Polea Lisa	49038
	Banda de Tiempo	40265 [Ⓢ]
	C/ Tensor Mecánico	48012
	Kit de Distribución sin Bomba de Agua, Ajusta a Sistema de Tensor Hidráulico de Equipo Original	GTK0265 [Ⓢ]
	Kit de Distribución con Bomba de Agua, Fits 1st Design with OEM Powdered Metal Tensioner Bracket; Tensioner Height: 2 1/16"	GTKWP265B [Ⓢ]
	Polea Tensora de Banda de Tiempo, Tensor Mecánico 1er Diseño-- Ajusta a Soporte de Polvo Metálico de Eq. Original	48001
	Polea Tensora de Banda de Tiempo, C/Tensor Mecánico; 2do. Diseño	48004
	Polea Loca de Banda de Tiempo	48201

Inferior	62142
Salida de Calefacción	63289 [■]
Calefacción a - Tubo 1	64336
Tubo 2 a Motor, Silicone hose, 5/8 x 4"	65041 [■]
Tubo 3 a BA, Silicone hose, 5/8 x 4"	65041 [■]

1996	L4 2.4L	
	Poly-V, Alternador y AA	4060537
	Poly-V, DH	4040355
	Polea Loca, Polea Lisa	49038
	Banda de Tiempo	40265 [Ⓢ]
	Kit de Distribución sin Bomba de Agua, Ajusta a Sistema de Tensor Hidráulico de Equipo Original	GTK0265 [Ⓢ]
	Kit de Distribución con Bomba de Agua, Fits 1st Design with OEM Powdered Metal Tensioner Bracket; Tensioner Height: 2 1/16"	GTKWP265B [Ⓢ]
	Polea Tensora de Banda de Tiempo, Tensor Mecánico 1er Diseño-- Ajusta a Soporte de Polvo Metálico de Eq. Original	48001
	Polea Loca de Banda de Tiempo	48201

Inferior	62142
Calefacción a - Tubo 1	63289 [■]
Calefacción a - Tubo 2	63289

1995	L4 2.4L	
	Poly-V, Alternador y AA	4060537
	Poly-V, DH	4040355
	Polea Loca, Polea Lisa	49038
	Banda de Tiempo	40265 [Ⓢ]
	Kit de Distribución sin Bomba de Agua, Ajusta a Sistema de Tensor Hidráulico de Equipo Original	GTK0265 [Ⓢ]
	Kit de Distribución con Bomba de Agua, Fits 1st Design with OEM Powdered Metal Tensioner Bracket; Tensioner Height: 2 1/16"	GTKWP265B [Ⓢ]
	Polea Tensora de Banda de Tiempo, Tensor Mecánico 1er Diseño-- Ajusta a Soporte de Polvo Metálico de Eq. Original	48001
	Polea Loca de Banda de Tiempo	48201

Inferior	62142
Salida de Calefacción	63289 [■]

[Ⓢ] Motor de Interferencia ■ Cortar a Medida

Bandas, Tensores, Poleas, Kits

Mangueras

Modelo Año	Descripción del motor Accesorios	de parte Number	Descripción	Número de parte de la mang	
				Curva	Flexible

DODGE DODGE - ATOS

2012-05 L4 1.1L

Poly-V, Alternador y AA, w/ 26 1/4" belt	4040262	Superior	2124
Poly-V, Alternador y AA, W/ 27" Belt	4040270	Inferior	2125
Poly-V, DH	4040300		
Poly-V, Alternador, C/ AA	4040310		
Banda de Tiempo	40013		

2004-01 L4 1.0L

V-Belt, DH	17305	Inferior	2001
Poly-V, Alternador y AA, w/ 26 1/4" belt	4040262	Superior	2000
Poly-V, Alternador y AA, W/ 27" Belt	4040270		
Poly-V, Alternador, W/ 30" Belt	4040300		
Poly-V, Alternador, W/ 30 1/2" Belt	4040305		
Banda de Tiempo	40013		

DODGE - ATTITUDE

2012 L4 1.4L

V-Belt, DH	17265
Poly-V, Sistema de Accesorios, C/ AA	4040320
Poly-V, Alternador, Banda Opcional	4040330
Poly-V, Alternador	4040332
Polea Loca - Sistema de Accesorios, Polea Lisa	49107
Banda de Tiempo	40262
Kit de Distribución sin Bomba de Agua	GTK0282

2006 L4 1.6L

V-Belt, DH	17265	Superior	62519
Poly-V, Sistema de Accesorios, C/ AA	4040320	Inferior	2123
Poly-V, Alternador, Banda Opcional	4040330	Calefacción a Tee 2	64138
Poly-V, Alternador	4040332	Heater Hose	61318
Polea Loca - Sistema de Accesorios, Polea Lisa	49107	Radiador a Depósito	64995
Banda de Tiempo	40282	Calefacción a Tee 1	63222
Kit de Distribución sin Bomba de Agua	GTK0282	Cuerpo Papalote a Termostato	63234

DODGE - AVENGER

2014-13 L4 2.4L

Poly-V, Sistema de Accesorios	4061015
Polea para el Sistema de Accesorios, Superior, Polea Lisa	49173
Polea para el Sistema de Accesorios, Inferior, Polea Lisa	49187
Tensor Ensamblado, Sistema de Accesorios, Polea Lisa	49434
Polea Desacopladora de Alternador	49915

2014-13 V6 3.6L

Poly-V, Sistema de Accesorios	4060770
Polea Loca - Sistema de Accesorios, Polea Ranurada	49073

2012 V6 3.6L

Poly-V, Sistema de Accesorios	4060770
Sistema de Accesorios, Polea Ranurada	49073

Bandas, Tensores, Poleas, Kits

Modelo Año	Descripción del motor Accesorios	de parte Number
DODGE - AVENGER CONT.		
2012-11 L4 2.4L		
	Poly-V, Sistema de Accesorios	4061015
	Polea para el Sistema de Accesorios, Superior, Polea Lisa	49173
	Polea para el Sistema de Accesorios, Inferior, Polea Lisa	49187
	Tensor Ensamblado, Sistema de Accesorios, Polea Lisa	49434
	Polea Desacopladora de Alternador	49915
2011	V6 3.6L	
	Poly-V, Sistema de Accesorios	4060770
2010	V6 2.7L	
	Poly-V, Alternador y AA	4060468
2010-09 L4 2.4L		
	Poly-V, Sistema de Accesorios	4061015
	Polea para el Sistema de Accesorios, Superior, Polea Lisa	49173
	Polea para el Sistema de Accesorios, Inferior, Polea Lisa	49187
	Tensor Ensamblado, Sistema de Accesorios, Polea Lisa	49434
	Polea Desacopladora de Alternador	49915
2010-09 V6 3.5L		
	Poly-V, Sistema de Accesorios	4060695
	Polea Loca - Sistema de Accesorios, Polea Lisa	49024
	Poly-V, Polea de Tensor - Sistema de Accesorios, Polea Lisa	49161
	Banda de Tiempo	40295 [Ⓢ]
	Tensor Ensamblado, Sistema de Accesorios, Polea Lisa	49392
2009	V6 2.7L	
	Poly-V, Alternador y AA	4060468
2008 L4 2.4L		
	Poly-V, Sistema de Accesorios	4061015
	Polea para el Sistema de Accesorios, Superior, Polea Lisa	49173
	Polea para el Sistema de Accesorios, Inferior, Polea Lisa	49187
	Tensor Ensamblado, Sistema de Accesorios, Polea Lisa	49434
	Polea Desacopladora de Alternador	49915
2008	V6 2.7L	
	Poly-V, Sistema de Accesorios	4060468
2008	V6 3.5L	
	Poly-V, Sistema de Accesorios	4060695
	Poly-V, Polea de Tensor, Polea Lisa	49161
	Polea Loca, Polea Lisa	49024 [Ⓢ]
	Banda de Tiempo	40295 [Ⓢ]
	Tensor Ensamblado, Polea Lisa	49392

Mangueras

Descripción	Número de parte de la mang	
	Curva	Flexible
Superior	66078	
Inferior, Sin Enfriador de Aceite	66825	
Superior	66078	
Inferior	66076	
Depósito a Tubo	63117	
Motor a Tubo	63109	
Salida de Calefacción	63127	
Superior, Excepto Enfriador de Aceite	66078	
Inferior, Excepto Enfriador de Aceite	66076	
Depósito a Tubo	63117	

[Ⓢ] Motor de Interferencia

Bandas, Tensores, Poleas, Kits

Mangueras

Modelo Año	Descripción del motor Accesorios	de parte Number
---------------	-------------------------------------	--------------------

Descripción	Número de parte de la mang	
	Curva	Flexible

DODGE - CALIBER

2012-11 L4 2.0L

Poly-V, Sistema de Accesorios	4061015
Polea para el Sistema de Accesorios, Superior, Polea Lisa	49173
Polea para el Sistema de Accesorios, Inferior, Polea Lisa	49187
Tensor Ensamblado, Sistema de Accesorios, Polea Lisa	49434
Polea Desacopladora de Alternador	49915

Superior, Sin Enfriador de Aceite	66090
Superior, C/Enfriador de Aceite	66092
Inferior, Sin Enfriador de Aceite	66087
Inferior, C/Enfriador de Aceite	66088
Engine Coolant Filler Neck	65652

2011 L4 2.4L

Poly-V, Sistema de Accesorios, C/ AA	4061015
Poly-V, Sistema de Accesorios, Excepto AA	4060802
Polea para el Sistema de Accesorios, Superior, Polea Lisa	49173
Polea para el Sistema de Accesorios, Inferior, Polea Lisa	49187
Tensor Ensamblado, Sistema de Accesorios, Polea Lisa	49434
Polea Desacopladora de Alternador	49915

Superior, Sin Enfriador de Aceite	66090
Superior, C/Enfriador de Aceite	66092
Inferior, Sin Enfriador de Aceite	66087
Inferior, C/Enfriador de Aceite	66088
Engine Coolant Filler Neck	65652

2010 L4 2.0L

Poly-V, Sistema de Accesorios, Trans Std, C/AA	4061015
Poly-V, Sistema de Accesorios, Exc AC	4060802
Polea para el Sistema de Accesorios, Superior, Polea Lisa	49173
Polea para el Sistema de Accesorios, Inferior, Polea Lisa	49187
Tensor Ensamblado, Sistema de Accesorios, Polea Lisa	49434
Polea Desacopladora de Alternador	49915

Superior	66090
Inferior	66088
Engine Coolant Filler Neck	65652

2010-08 L4 2.4L

Poly-V, Sistema de Accesorios, Turbo	4061005
Poly-V, Sistema de Accesorios, C/AA; Excepto Turbo	4061015
Poly-V, Sistema de Accesorios, Excepto AA; Excepto Turbo	4060802
Polea para el Sistema de Accesorios, Superior, Polea Lisa	49173
Polea para el Sistema de Accesorios, Inferior, Polea Lisa	49187
Tensor Ensamblado, Sistema de Accesorios, Polea Lisa	49434
Polea Desacopladora de Alternador	49915

Superior, C/Trans. Manual 5 ó 6 Vel; Sin Enfriador de Motor	66090
Superior, C/Trans. Manual 5 ó 6 Vel; C/Enfriador de Motor	66091
Superior, C/CVT	66092
Inferior, C/Trans. Manual 5 ó 6 Vel; Sin Enfriador de Motor	66087
Inferior, C/Trans. Manual 5 ó 6 Vel; C/Enfriador de Motor	66088
Inferior, C/CVT	66089
Inferior, C/Turbo	66088
Engine Coolant Filler Neck	65652

2009 L4 1.8L

Poly-V, Sistema de Accesorios, Trans Std, C/AA	4061015
Poly-V, Sistema de Accesorios, Exc AC	4060802
Polea para el Sistema de Accesorios, Superior, Polea Lisa	49173
Polea para el Sistema de Accesorios, Inferior, Polea Lisa	49187
Tensor Ensamblado, Sistema de Accesorios, Polea Lisa	49434
Polea Desacopladora de Alternador	49915

Superior, C/Trans. Manual 5 ó 6 Vel; Sin Enfriador de Motor	66090
Superior, C/Trans. Manual 5 ó 6 Vel; C/Enfriador de Motor	66091
Superior, C/CVT	66092
Inferior, C/Trans. Manual 5 ó 6 Vel; Sin Enfriador de Motor	66087
Inferior, C/Trans. Manual 5 ó 6 Vel; C/Enfriador de Motor	66088
Inferior, C/CVT	66089

Bandas, Tensores, Poleas, Kits

Modelo Año	Descripción del motor Accesorios	de parte Number
DODGE - CALIBER CONT.		
2009	L4 2.0L	
	Poly-V, Sistema de Accesorios, Trans Std, C/AA	4061015
	Poly-V, Sistema de Accesorios, Exc AC	4060802
	Polea para el Sistema de Accesorios, Superior, Polea Lisa	49173
	Polea para el Sistema de Accesorios, Inferior, Polea Lisa	49187
	Tensor Ensamblado, Sistema de Accesorios, Polea Lisa	49434
	Polea Desacopladora de Alternador	49915
2008	L4 1.8L	
	Poly-V, Sistema de Accesorios, Trans Std, C/AA	4061015
	Poly-V, Sistema de Accesorios, Excepto AA	4060802
	Polea para el Sistema de Accesorios, Superior, Polea Lisa	49173
	Polea para el Sistema de Accesorios, Inferior, Polea Lisa	49187
	Tensor Ensamblado, Sistema de Accesorios, Polea Lisa	49434
	Polea Desacopladora de Alternador	49915
2008	L4 2.0L	
	Poly-V, Sistema de Accesorios, Trans Std, C/AA	4061015
	Poly-V, Sistema de Accesorios, Excepto AA	4060802
	Polea para el Sistema de Accesorios, Superior, Polea Lisa	49173
	Polea para el Sistema de Accesorios, Inferior, Polea Lisa	49187
	Tensor Ensamblado, Sistema de Accesorios, Polea Lisa	49434
	Polea Desacopladora de Alternador	49915
2007	L4 1.8L	
	Poly-V, Sistema de Accesorios, C/ AA	4061005
	Poly-V, Sistema de Accesorios, Excepto AA	4060802
	Polea para el Sistema de Accesorios, Superior, Polea Lisa	49173
	Polea para el Sistema de Accesorios, Inferior, Polea Lisa	49187
	Tensor Ensamblado, Sistema de Accesorios, Polea Lisa	49434
	Polea Desacopladora de Alternador	49915
2007	L4 2.0L	
	Poly-V, Sistema de Accesorios, C/ AA	4061005
	Poly-V, Sistema de Accesorios, Excepto AA	4060802
	Polea para el Sistema de Accesorios, Superior, Polea Lisa	49173
	Polea para el Sistema de Accesorios,	

Mangueras

Descripción	Número de parte de la mang Curva Flexible
Superior, C/Trans. Manual 5 ó 6 Vel; Sin	
Enfriador de Motor	66090
Superior, C/Trans. Manual 5 ó 6 Vel;	
C/Enfriador de Motor	66091
Superior, C/CVT	66092
Inferior, C/Trans. Manual 5 ó 6 Vel; Sin	
Enfriador de Motor	66087
Inferior, C/Trans. Manual 5 ó 6 Vel;	
C/Enfriador de Motor	66088
Inferior, C/CVT	66089
Válvula RGE a Tubo	64305
Engine Coolant Filler Neck	65652
Superior, C/Trans. Manual 5 ó 6 Vel; Sin	
Enfriador de Motor	66090
Superior, C/Trans. Manual 5 ó 6 Vel;	
C/Enfriador de Motor	66091
Superior, C/CVT	66092
Inferior, C/Trans. Manual 5 ó 6 Vel; Sin	
Enfriador de Motor	66087
Inferior, C/Trans. Manual 5 ó 6 Vel;	
C/Enfriador de Motor	66088
Inferior, C/CVT	66089
Válvula RGE a Tubo	64305
Engine Coolant Filler Neck	65652
Superior, C/Trans. Manual 5 ó 6 Vel; Sin	
Enfriador de Motor	66090
Superior, C/Trans. Manual 5 ó 6 Vel;	
C/Enfriador de Motor	66091
Superior, C/CVT	66092
Inferior, C/Trans. Manual 5 ó 6 Vel; Sin	
Enfriador de Motor	66087
Inferior, C/Trans. Manual 5 ó 6 Vel;	
C/Enfriador de Motor	66088
Inferior, C/CVT	66089
Válvula RGE a Tubo	64305
Engine Coolant Filler Neck	65652
Superior, C/Trans. Manual 5 ó 6 Vel; Sin	
Enfriador de Motor	66090
Superior, C/Trans. Manual 5 ó 6 Vel;	
C/Enfriador de Motor	66091
Superior, C/CVT	66092
Inferior, C/Trans. Manual 5 ó 6 Vel; Sin	
Enfriador de Motor	66087
Inferior, C/Trans. Manual 5 ó 6 Vel;	
C/Enfriador de Motor	66088
Inferior, C/CVT	66089
Válvula RGE a Tubo	64305
Engine Coolant Filler Neck	65652
Superior, C/Trans. Manual 5 ó 6 Vel; Sin	
Enfriador de Motor	66090
Superior, C/Trans. Manual 5 ó 6 Vel;	
C/Enfriador de Motor	66091
Superior, C/CVT	66092

Bandas, Tensores, Poleas, Kits

Modelo Año	Descripción del motor Accesorios	de parte Number
---------------	-------------------------------------	--------------------

DODGE - CALIBER CONT.

2007	L4 2.0L	Inferior, Polea Lisa 49187
		Tensor Ensamblado, Sistema de Accesorios, Polea Lisa 49434
		Polea Desacopladora de Alternador 49915

2007	L4 2.4L	Poly-V, Sistema de Accesorios, C/AA; Excepto Turbo 4061015
		Poly-V, Sistema de Accesorios, Excepto AA 4060802
		Polea para el Sistema de Accesorios, Superior, Polea Lisa 49173
		Polea para el Sistema de Accesorios, Inferior, Polea Lisa 49187
		Tensor Ensamblado, Sistema de Accesorios, Polea Lisa 49434
		Polea Desacopladora de Alternador 49915

DODGE - CHALLENGER

2014-13	V6 3.6L	Poly-V, Sistema de Accesorios 4060665
		Polea Loca - Sistema de Accesorios, Polea Ranurada 49073

2014-13	V8 5.7L	Polea Loca - Sistema de Accesorios, Polea Lisa; 2 Required 49024
		Poly-V, Polea de Tensor - Sistema de Accesorios, Polea Lisa 49161
		Tensor Ensamblado, Sistema de Accesorios, Polea Lisa 49345

2014-12	V8 6.4L	Poly-V, Sistema de Accesorios 4060827
		Polea Loca - Sistema de Accesorios, Polea Lisa 49024
		Poly-V, Polea de Tensor - Sistema de Accesorios, Polea Lisa 49161
		Tensor Ensamblado, Sistema de Accesorios, Polea Lisa 49345

2012	V6 3.6L	Poly-V, Sistema de Accesorios 4060665
		Sistema de Accesorios, Polea Ranurada 49073

2012-11	V8 5.7L	Poly-V, Sistema de Accesorios 4060822
		Polea Loca - Sistema de Accesorios, Polea Lisa; 2 Required 49024
		Poly-V, Polea de Tensor - Sistema de Accesorios, Polea Lisa 49161
		Tensor Ensamblado, Sistema de Accesorios, Polea Lisa 49345

Mangueras

Descripción	Número de parte de la mang	
	Curva	Flexible

Inferior, C/Trans. Manual 5 ó 6 Vel; Sin		
Enfriador de Motor	66087	
Inferior, C/Trans. Manual 5 ó 6 Vel;		
C/Enfriador de Motor	66088	
Inferior, C/CVT	66089	
Válvula RGE a Tubo	64305	
Engine Coolant Filler Neck	65652	

Superior, C/Trans. Manual 5 ó 6 Vel; Sin		
Enfriador de Motor	66090	
Superior, C/Trans. Manual 5 ó 6 Vel;		
C/Enfriador de Motor	66091	
Superior, C/CVT	66092	
Inferior, C/Trans. Manual 5 ó 6 Vel; Sin		
Enfriador de Motor	66087	
Inferior, C/Trans. Manual 5 ó 6 Vel;		
C/Enfriador de Motor	66088	
Inferior, C/CVT	66089	
Inferior, C/Turbo	66088	
Engine Coolant Filler Neck	65652	

Inferior	66828	
-----------------------	--------------	--

Inferior	62902	
-----------------------	--------------	--

Superior	66845	
-----------------------	--------------	--

Inferior	66826	
-----------------------	--------------	--

Superior	66827	
-----------------------	--------------	--

Inferior	66828	
-----------------------	--------------	--

Bandas, Tensores, Poleas, Kits

Modelo Año	Descripción del motor Accesorios	de parte Number
---------------	-------------------------------------	--------------------

Mangueras

Descripción	Número de parte de la mang	
	Curva	Flexible

DODGE - CHALLENGER CONT.

2011 V6 3.6L
Poly-V, Sistema de Accesorios 4060665

Superior 66827
Inferior 66828

2011 V8 6.4L
Poly-V, Sistema de Accesorios 4060822
Polea Loca - Sistema de Accesorios, Polea Lisa 49024
Poly-V, Polea de Tensor - Sistema de Accesorios, Polea Lisa 49161
Tensor Ensamblado, Sistema de Accesorios, Polea Lisa 49345

Superior 66845
Inferior 66826

2010-09 V6 3.5L
Poly-V, Sistema de Accesorios 4060822
Polea Loca - Sistema de Accesorios, Polea Ranurada 49073
Poly-V, Polea de Tensor - Sistema de Accesorios, Polea Lisa 49161
Banda de Tiempo 40295[Ⓢ]
Tensor Ensamblado, Sistema de Accesorios, Polea Lisa 49345

Superior 62898
Inferior 62900

2010-09 V8 5.7L
Poly-V, Sistema de Accesorios 4060822
Polea Loca - Sistema de Accesorios, Polea Lisa 49024
Poly-V, Polea de Tensor - Sistema de Accesorios, Polea Lisa 49161
Tensor Ensamblado, Sistema de Accesorios, Polea Lisa 49345

Superior 62901
Inferior 62900

2010-09 V8 6.1L
Poly-V, Sistema de Accesorios 4060815
Polea Loca - Sistema de Accesorios, Polea Lisa 49024
Poly-V, Polea de Tensor - Sistema de Accesorios, Polea Lisa 49161
Tensor Ensamblado, Sistema de Accesorios, Polea Lisa 49345

Superior 66373
Inferior 66375

2008 V8 6.1L
Poly-V, Sistema de Accesorios 4060815
Poly-V, Polea de Tensor - Sistema de Accesorios, Polea Lisa 49161
Polea Loca, Polea Lisa 49024
Tensor Ensamblado, Polea Lisa 49345

DODGE - CHARGER

2014-13 V6 3.6L
Poly-V, Sistema de Accesorios 4060665
Polea Loca - Sistema de Accesorios, Polea Ranurada 49073

Superior 66827
Inferior 66828

2014-13 V8 5.7L
Polea Loca - Sistema de Accesorios, Polea Lisa; 2 Required 49024
Poly-V, Polea de Tensor - Sistema de Accesorios, Polea Lisa 49161
Tensor Ensamblado, Sistema de Accesorios,

[Ⓢ] Motor de Interferencia

Bandas, Tensores, Poleas, Kits

Mangueras

Modelo Año	Descripción del motor Accesorios	de parte Number	Descripción	Número de parte de la mang	
				Curva	Flexible
DODGE - CHARGER CONT.					
2014-13 V8 5.7L					
	Polea Lisa	49345			
2014-13 V8 6.4L					
	Poly-V, Sistema de Accesorios	4060827	Superior	66845	
	Polea Loca - Sistema de Accesorios, Polea Lisa; 2 Required	49024	Inferior	66826	
	Poly-V, Polea de Tensor - Sistema de Accesorios, Polea Lisa	49161			
	Tensor Ensamblado, Sistema de Accesorios, Polea Lisa	49345			
2012 V6 3.6L					
	Poly-V, Sistema de Accesorios	4060665	Superior	66827	
	Sistema de Accesorios, Polea Ranurada	49073	Inferior	66828	
2012 V8 5.7L					
	Poly-V, Polea de Tensor - Sistema de Accesorios, Polea Lisa	49161	Inferior, Sin Enfriador de Aceite	62902	
	Polea Loca - Sistema de Accesorios, Polea Lisa; 2 Required	49024			
	Tensor Ensamblado, Sistema de Accesorios, Polea Lisa	49345			
2012 V8 6.4L					
	Poly-V, Sistema de Accesorios	4060827			
	Polea Loca - Sistema de Accesorios, Polea Lisa; 2 Required	49024			
	Poly-V, Polea de Tensor - Sistema de Accesorios, Polea Lisa	49161			
	Tensor Ensamblado, Sistema de Accesorios, Polea Lisa	49345			
2011 V6 3.6L					
	Poly-V, Sistema de Accesorios	4060665	Superior	66827	
			Inferior	66828	
2011 V8 5.7L					
	Polea Loca - Sistema de Accesorios, Polea Lisa; 2 Required	49024	Inferior, Sin Enfriador de Aceite	62902	
	Poly-V, Polea de Tensor - Sistema de Accesorios, Polea Lisa	49161			
	Tensor Ensamblado, Sistema de Accesorios, Polea Lisa	49345			
2010-09 V6 2.7L					
	Poly-V, Sistema de Accesorios	4060840	Superior	62896	
	Polea Loca - Sistema de Accesorios, Polea Ranurada	49073			
	Poly-V, Polea de Tensor - Sistema de Accesorios, Polea Lisa	49161			
	Tensor Ensamblado, Sistema de Accesorios, Polea Lisa	49345			
2010-09 V6 3.5L					
	Poly-V, Sistema de Accesorios	4060822	Superior	62898	
	Polea Loca - Sistema de Accesorios, Polea Ranurada	49073	Inferior	62900	
	Poly-V, Polea de Tensor - Sistema de Accesorios, Polea Lisa	49161			
	Banda de Tiempo	40295 ⁶²			

⁶² Motor de Interferencia

Bandas, Tensores, Poleas, Kits

Modelo Año	Descripción del motor Accesorios	de parte Number
DODGE - CHARGER CONT.		
2010-09 V6 3.5L		
	Tensor Ensamblado, Sistema de Accesorios, Polea Lisa	49345
2010-09 V8 5.7L		
	Poly-V, Sistema de Accesorios	4060822
	Polea Loca - Sistema de Accesorios, Polea Lisa	49024
	Poly-V, Polea de Tensor - Sistema de Accesorios, Polea Lisa	49161
	Tensor Ensamblado, Sistema de Accesorios, Polea Lisa	49345
2010-09 V8 6.1L		
	Poly-V, Sistema de Accesorios	4060815
	Polea Loca - Sistema de Accesorios, Polea Lisa	49024
	Poly-V, Polea de Tensor - Sistema de Accesorios, Polea Lisa	49161
	Tensor Ensamblado, Sistema de Accesorios, Polea Lisa	49345
2008 V6 2.7L		
	Poly-V, Sistema de Accesorios	4060840
	Poly-V, Polea de Tensor - Sistema de Accesorios, Polea Lisa	49161
	Polea Loca, Polea Ranurada	49073
	Tensor Ensamblado, Polea Lisa	49345
2008 V6 3.5L		
	Poly-V, Sistema de Accesorios	4060822
	Poly-V, Polea de Tensor, Polea Lisa	49161
	Polea Loca, Polea Ranurada	49073
	Banda de Tiempo	40295 [Ⓢ]
	Tensor Ensamblado, Polea Lisa	49345
2008 V8 5.7L		
	Poly-V, Sistema de Accesorios	4060822
	Poly-V, Polea de Tensor, Polea Lisa	49161
	Polea, Polea Lisa	49024
	Tensor Ensamblado, Polea Lisa	49345
2008 V8 6.1L		
	Poly-V, Sistema de Accesorios	4060815
	Polea Loca, Polea Lisa	49024
	Poly-V, Polea de Tensor, Polea Lisa	49161
	Tensor Ensamblado, Polea Lisa	49345
2007 V6 2.7L		
	Poly-V, Sistema de Accesorios	4060840
	Poly-V, Polea de Tensor - Sistema de Accesorios, Polea Lisa	49161
	Polea Loca, Polea Ranurada	49073
	Tensor Ensamblado, Polea Lisa	49345

Mangueras

Descripción	Número de parte de la mang	
	Curva	Flexible
Superior	62901	
Inferior, Excepto Enfriador de Aceite	62899	
Superior	66373	
Inferior	66375	
Superior	62896	
Tee 1 a Depósito	63311	
Tee 2 a Motor	63906	
Superior	62898	
Inferior	62900	
Tee 1 a Depósito	63311	
Entrada de Calefacción	63971	
Calefacción a Depósito y Tubo, C/TA 4 Vel.	63972	
Calefacción a Depósito y Tubo, C/TA 5 Vel. ...	63974	
Motor a Tubo, C/TA 4 Vel	63973	
Motor a Tubo, C/TA 5 Vel.	63975	
Superior	62901	
Inferior, Excepto Enfriador de Aceite	62899	
Suministro de Calefacción a Motor y Depósito..	63976	
Retorno de Calefacción a Motor y Depósito ...	63977	
Radiador a Enfriador de Aceite, C/Enfriador ..		63978
de Aceite		63978
Superior	66373	
Inferior	66375	
Tee 2 a Tubo 2	64997	
Superior	62896	
Tee 1 a Depósito	63311	
Tubo a Tee	65009	
Tee 1 a Calefacción	65009	
Tee 2 a Depósito	64997	
Tee 2 a Motor	63906	

[Ⓢ] Motor de Interferencia

Bandas, Tensores, Poleas, Kits

Modelo Año	Descripción del motor Accesorios	de parte Number
---------------	-------------------------------------	--------------------

DODGE - CHARGER CONT.

2007	V6 3.5L	
	Poly-V, Sistema de Accesorios	4060822
	Poly-V, Polea de Tensor, Polea Lisa	49161
	Polea Loca, Polea Ranurada	49073
	Banda de Tiempo	40295 [Ⓢ]
	Tensor Ensamblado, Polea Lisa	49345

2007	V8 6.1L	
	Poly-V, Sistema de Accesorios	4060815
	Poly-V, Polea de Tensor, Polea Lisa	49161
	Polea Loca, Polea Lisa	49024
	Tensor Ensamblado, Polea Lisa	49345

2007-06	V8 5.7L	
	Poly-V, Sistema de Accesorios	4060822
	Poly-V, Polea de Tensor, Polea Lisa	49161
	Polea Loca, Polea Lisa	49024
	Tensor Ensamblado, Polea Lisa	49345

2006	V6 2.7L	
	Poly-V, Sistema de Accesorios	4060840
	Poly-V, Sistema de Accesorios, Polea Lisa ..	49161
	Polea Loca, Polea Ranurada	49073
	Tensor Ensamblado, Polea Lisa	49345

2006	V6 3.5L	
	Poly-V, Sistema de Accesorios	4060822
	Polea Loca, Polea Ranurada	49073
	Poly-V, Polea de Tensor, Polea Lisa	49161
	Banda de Tiempo	40295 [Ⓢ]
	Tensor Ensamblado, Polea Lisa	49345

2006	V8 6.1L	
	Poly-V, Sistema de Accesorios	4060815
	Poly-V, Polea de Tensor - Sistema de Accesorios, Polea Lisa	49161
	Polea Loca, Polea Lisa	49024
	Tensor Ensamblado, Polea Lisa	49345

DODGE - DART

2014-13	L4 1.4L	
	Banda de Tiempo	40345

2014-13	L4 2.0L	
	Polea Loca - Sistema de Accesorios, C/ AA, Polea Lisa	49024

2014-13	L4 2.4L	
	Poly-V, Sistema de Accesorios	4060730
	Polea Loca - Sistema de Accesorios, Polea Lisa	49024

Mangueras

Descripción	Número de parte de la mang	
	Curva	Flexible

Superior	62898
Inferior	62900
Entrada de Calefacción	63971
Calefacción a Depósito y Tubo, C/TA 4-Vel ...	63972
Calefacción a Depósito y Tubo, C/TA 5 Vel. ...	63974
Motor a Tubo, C/TA 4 Vel	63973
Motor a Tubo, C/TA 5 Vel.	63975

Superior	62901
Inferior, Excepto Enfriador de Aceite	62902
Suministro de Calefacción a Motor y Depósito..	63976
Retorno de Calefacción a Motor y Depósito ...	63977
Radiador a Enfriador de Aceite, C/Enfriador ..	63978

Superior	62896
Tee 1 a Depósito	63311
Tubo a Tee	65009
Tee 1 a Calefacción	65009
Tee 2 a Depósito	64997
Tee 2 a Motor	63906

Superior	62898
Inferior	62899
Entrada de Calefacción	63971
Calefacción a Depósito y Tubo, C/TA 4 Vel	63972
Motor a Tubo, C/TA 4 Vel	63973
Calefacción a Depósito y Tubo, C/TA 5 Vel. ...	63974
Motor a Tubo, C/TA 5 Vel.	63975

[Ⓢ] Motor de Interferencia

Bandas, Tensores, Poleas, Kits

Mangueras

Modelo Año	Descripción del motor Accesorios	de parte Number
---------------	-------------------------------------	--------------------

Descripción	Número de parte de la mang	
	Curva	Flexible

DODGE - INTREPID

2001	V6 2.7L	
	Poly-V, AA	4060420
	Poly-V, Alt y DH	4060630
	Polea Loca - Alt y DH, Polea Lisa	49038
	Poly-V, Polea de Tensor - AA, Polea Ranurada	49106

Superior	62243
Inferior	62244
Calefacción a Tee	63163
Calefacción a - Tubo 1	64171
Tubo 1 a Depósito	64170

2001	V6 3.2L	
	V-Belt, AA	15557
	Poly-V, Alt y DH	4060528
	Polea Loca - Alt, Polea Lisa	49038
	Polea para el Sistema de Accesorios, AA, Polea Ranurada	49035
	Banda de Tiempo	40295 [Ⓢ]
	Kit de Distribución sin Bomba de Agua, No Incluye Tensor Hidráulico	GTK0295 [Ⓢ]

Superior	62499
Inferior	62514
Calefacción a - Tubo 1	64324

2001	V6 3.5L	
	V-Belt, AA	15557
	Poly-V, Alt y DH	4060528
	Polea Loca, Polea Lisa	49038
	Polea para el Sistema de Accesorios, AA, Polea Ranurada	49035
	Banda de Tiempo	40295 [Ⓢ]
	Kit de Distribución sin Bomba de Agua, No Incluye Tensor Hidráulico	GTK0295 [Ⓢ]

Superior	62499
Inferior	62514
Calefacción a - Tubo 1	64324

2000	V6 2.7L	
	Poly-V, AA	4060420
	Poly-V, Alt y DH	4060630
	Polea Loca, Alt & PS, Polea Lisa	49038
	Poly-V, Polea de Tensor - AA, Polea Ranurada	49106

Superior	62243
Inferior	62244
Calefacción a Tee	63163
Calefacción a - Tubo 1	64171
Tubo 1 a Depósito	64170

2000	V6 3.2L	
	V-Belt, AA	15557
	Poly-V, Alt y DH	4060528
	Polea Loca - Alt y DH, Polea Lisa	49038
	Polea para el Sistema de Accesorios, AA, Polea Ranurada	49035
	Banda de Tiempo	40295 [Ⓢ]
	Kit de Distribución sin Bomba de Agua, No Incluye Tensor Hidráulico	GTK0295 [Ⓢ]

Superior	62499
Inferior	62514
Calefacción a - Tubo 1	64324
Tubo 2 a Tubo 3	65042

2000	V6 3.5L	
	V-Belt, AA	15557
	Poly-V, Alt y DH	4060528
	Polea Loca - Alt, Polea Lisa	49038
	Polea para el Sistema de Accesorios, AA, Polea Ranurada	49035
	Banda de Tiempo	40295 [Ⓢ]
	Kit de Distribución sin Bomba de Agua, No Incluye Tensor Hidráulico	GTK0295 [Ⓢ]

Superior	62499
Inferior	62514
Tubo 2 a Tubo 3, Silicone hose, 3/4 x 4"	65042 [■]

1999	V6 2.7L	
	Poly-V, AA	4060420
	Poly-V, Alt y DH	4060620
	Poly-V, Polea Loca, Alt & PS, Polea Lisa	49039
	Poly-V, Polea de Tensor (Poly-V), Polea	

Superior	62243
Inferior	62244
Calefacción a Tee	63163
Calefacción a - Tubo 1	64171

Bandas, Tensores, Poleas, Kits

Mangueras

Modelo Año	Descripción del motor Accesorios	de parte Number
---------------	-------------------------------------	--------------------

Descripción	Número de parte de la mang	
	Curva	Flexible

DODGE - INTREPID CONT.

1999 V6 2.7L	Ranurada	49106
	1999-98 V6 3.2L	
	V-Belt, AA	15557
	Poly-V, Alt y DH	4060528
	Polea Loca - Alt, Polea Lisa	49038
	Polea para el Sistema de Accesorios, AA,	
	Polea Ranurada	49035
	Banda de Tiempo	40295 [Ⓢ]
	Kit de Distribución sin Bomba de Agua, No	
	Incluye Tensor Hidráulico	GTK0295 [Ⓢ]
1998 V6 2.7L	Poly-V, AA	4060420
	Poly-V, Alt y DH	4060620
	Poly-V, Polea Loca, Alt & PS, Polea Lisa	49039
	Poly-V, Polea Loca -AA, Polea Ranurada	49106

Tubo 1 a Depósito	64170
Superior	62499
Inferior	62514
Calefacción a - Tubo 1	64324
Tubo 2 a Tubo 3	65042

Superior	62243
Inferior	62244
Calefacción a - Tubo 1	64171
Tubo 1 a Depósito	64170

DODGE - NEON

2005 L4 2.0L	Poly-V, Alternador	4040335
	Poly-V, AA y DH	4040515
	Poly-V, AA y DH, Banda Opcional	4040517
	Polea Tensora, AA y DH, Polea Lisa	49118
	Banda de Tiempo	40245 [Ⓢ]
	Tensor Ensamblado, AA y DH, Polea Lisa	49375
	Tensor Mecánico; C/Soporte	48011
	Kit de Distribución sin Bomba de Agua,	
	Ajusta a Vehículos Equipados C/Soporte de	
	Tensor de Aluminio	GTK0245 [Ⓢ]
	Kit de Distribución con Bomba de Agua,	
	Reemplazo Mecánico para Tensor Mecánico	
	o Hidráulico de Equipo Original	GTKWP245A [Ⓢ]
Kit de Distribución con Bomba de Agua,		
Ajusta a Vehículos Equipados C/Soporte de		
Tensor de Aluminio	GTKWP245B [Ⓢ]	
Polea Tensora de Banda de Tiempo, Tensor		
Mecánico; Sin Soporte	48007	

Superior	62873
Inferior	62874
Entrada de Calefacción	63353
Tubo a BA	63925
Salida de Calefacción	63352

2005 L4 2.4L	Poly-V, Alt y DH	4040550
	Poly-V, AA	4040347
	Polea Tensora, Sistema de Accesorios,	
	Polea Lisa	49118
	Banda de Tiempo	40265 [Ⓢ]
	Tensor Ensamblado, Sistema de Accesorios,	
	Polea Lisa	49279
	Tensor Mecánico de 2do. Diseño; C/Soporte	
	de Aluminio	48012
	Kit de Distribución con Bomba de Agua, Fits	
	2nd Design with Aluminum Bracket;	
	Tensioner Height: 1 3/4"	GTKWP265 [Ⓢ]
	Kit de Distribución con Bomba de Agua,	
	Turbo	GTKWP265 [Ⓢ]
	Polea Tensora de Banda de Tiempo, Tensor	
Mecánico 2do Diseño Ajusta a Soporte de		

Superior	62381
Inferior	62380
Kit de Mangueras de Alto Desempeño	5019
Entrada de Calefacción	63965
Salida de Calefacción	63966

[Ⓢ] Motor de Interferencia

Bandas, Tensores, Poleas, Kits

Mangueras

Modelo Año	Descripción del motor Accesorios	de parte Number
---------------	-------------------------------------	--------------------

Descripción	Número de parte de la mang	
	Curva	Flexible

DODGE - NEON CONT.

2005	L4 2.4L	
	Aluminio de Eq. Original	48004
	Polea Loca de Banda de Tiempo	48201
2004	L4 2.0L	
	Poly-V, AA y DH	4040515
	Poly-V, Alternador	4040335
	Poly-V, DH, Exc AC	4040445
	Poly-V, AA y DH, Banda Opcional	4040517
	Polea Tensora, AA y DH, Polea Lisa	49118
	Banda de Tiempo	40245 [Ⓢ]
	Tensor Ensamblado, AA y DH, Polea Lisa	49375
	Tensor Mecánico; C/Soporte	48011
	Kit de Distribución sin Bomba de Agua, Ajusta a Vehículos Equipados C/Soporte de Tensor de Aluminio	GTK0245 [Ⓢ]
	Kit de Distribución con Bomba de Agua, Reemplazo Mecánico para Tensor Mecánico o Hidráulico de Equipo Original	GTKWP245A [Ⓢ]
	Kit de Distribución con Bomba de Agua, Ajusta a Vehículos Equipados C/Soporte de Tensor de Aluminio	GTKWP245B [Ⓢ]
	Polea Tensora de Banda de Tiempo, Tensor Mecánico; Sin Soporte	48007
2004-03	L4 2.4L	
	Poly-V, AA	4040347
	Poly-V, Alt y DH	4040550
	Polea Tensora, Sistema de Accesorios, Polea Lisa	49118
	Banda de Tiempo	40265 [Ⓢ]
	Tensor Ensamblado, Sistema de Accesorios, Polea Lisa	49279
	Tensor Mecánico de 2do. Diseño; C/Soporte de Aluminio	48012
	Kit de Distribución con Bomba de Agua, Fits 2nd Design with Aluminum Bracket; Tensioner Height: 1 3/4"	GTKWP265 [Ⓢ]
	Kit de Distribución con Bomba de Agua, Turbo	GTKWP265 [Ⓢ]
	Polea Tensora de Banda de Tiempo, Tensor Mecánico 2do Diseño Ajusta a Soporte de Aluminio de Eq. Original	48004
	Polea Loca de Banda de Tiempo	48201
2003	L4 2.0L	
	Poly-V, AA y DH	4040515
	Poly-V, AA y DH, Banda Opcional	4040517
	Poly-V, Alternador	4040335
	Poly-V, DH, Exc AC	4040445
	Polea Tensora, Sistema de Accesorios, Polea Lisa	49118
	Banda de Tiempo	40245 [Ⓢ]
	Tensor Ensamblado, Polea Lisa	49375
	Tensor Mecánico; C/Soporte	48011
	Kit de Distribución sin Bomba de Agua,	

Superior	62873
Inferior	62273
Entrada de Calefacción	63353
Tubo a BA	63925
Salida de Calefacción	63352
E-Z Coil	GY58UBP
Superior	62381
Inferior	62380
Kit de Mangueras de Alto Desempeño	5019
Entrada de Calefacción	63965
Salida de Calefacción	63966
Superior	62873
Inferior	62273
Entrada de Calefacción	63353
Salida de Calefacción	63352
E-Z Coil	GY58UBP

[Ⓢ] Motor de Interferencia

Bandas, Tensores, Poleas, Kits

Mangueras

Modelo Año	Descripción del motor Accesorios	de parte Number	Descripción	Número de parte de la mang	
				Curva	Flexible
DODGE - NEON CONT.					
2003	L4 2.0L				
	Ajusta a Vehículos Equipados C/Soporte de Tensor de Aluminio	GTK0245 [Ⓢ]			
	Kit de Distribución con Bomba de Agua, Reemplazo Mecánico para Tensor Mecánico o Hidráulico de Equipo Original	GTKWP245A [Ⓢ]			
	Kit de Distribución con Bomba de Agua, Ajusta a Vehículos Equipados C/Soporte de Tensor de Aluminio	GTKWP245B [Ⓢ]			
	Polea Tensora de Banda de Tiempo, Tensor Mecánico; Sin Soporte	48007			
2002	L4 2.0L				
	Poly-V, AA y DH	4040515	Superior	62873	
	Poly-V, AA y DH, Banda Opcional	4040517	Inferior, C/TA (4 Vel)	61440	
	Poly-V, Alternador	4040335	Inferior, C/TM (5 Vel)	62273	
	Poly-V, DH, Excepto AA	4040440	E-Z Coil	GY58UBP	
	Polea Tensora, Sistema de Accesorios, Polea Lisa	49118			
	Banda de Tiempo	40245 [Ⓢ]			
	Tensor Ensamblado, Polea Lisa	49375			
	Tensor Mecánico; C/Soporte	48011			
	Kit de Distribución sin Bomba de Agua, Ajusta a Vehículos Equipados C/Soporte de Tensor de Aluminio	GTK0245 [Ⓢ]			
	Kit de Distribución con Bomba de Agua, Reemplazo Mecánico para Tensor Mecánico o Hidráulico de Equipo Original	GTKWP245A [Ⓢ]			
	Kit de Distribución con Bomba de Agua, Ajusta a Vehículos Equipados C/Soporte de Tensor de Aluminio	GTKWP245B [Ⓢ]			
2001	L4 2.0L				
	Poly-V, AA y DH	4040515	Superior	62873	
	Poly-V, AA y DH, Banda Opcional	4040517	Inferior, C/TA (4 Vel)	61440	
	Poly-V, Alternador	4040335	Inferior, C/TM (5 Vel)	62273	
	Poly-V, DH, Sin AA	4040440	E-Z Coil	GY58UBP	
	Polea Tensora, Sistema de Accesorios, Polea Lisa	49118			
	Banda de Tiempo	40245 [Ⓢ]			
	Tensor Ensamblado, AA y DH, Polea Lisa	49375 [Ⓢ]			
	Tensor Mecánico; C/Soporte	48011 [Ⓢ]			
	Kit de Distribución sin Bomba de Agua, Ajusta a Vehículos Equipados C/Soporte de Tensor de Aluminio	GTK0245 [Ⓢ]			
	Kit de Distribución con Bomba de Agua, Reemplazo Mecánico para Tensor Mecánico o Hidráulico de Equipo Original	GTKWP245A [Ⓢ]			
	Kit de Distribución con Bomba de Agua, Ajusta a Vehículos Equipados C/Soporte de Tensor de Aluminio	GTKWP245B [Ⓢ]			
2000	L4 2.0L				
	Poly-V, AA y DH	4040515	Superior	62873	
	Poly-V, Alternador	4040335	Inferior, C/TA (4 Vel)	61440	
	Poly-V, DH, Sin AA	4040440	Inferior, C/TM (5 Vel)	62273	

[Ⓢ] Motor de Interferencia

Bandas, Tensores, Poleas, Kits

Mangueras

Modelo Año	Descripción del motor Accesorios	de parte Number
DODGE - NEON CONT.		
2000	L4 2.0L	
	Polea Tensora, Sistema de Accesorios,	
	Polea Lisa	49118
	Banda de Tiempo	40245 [Ⓢ]
	Tensor Ensamblado, AA y DH, Polea Lisa	49375
	Tensor Mecánico; C/Soporte	48011 [Ⓢ]
	Kit de Distribución sin Bomba de Agua, Ajusta a Vehículos Equipados C/Soporte de Tensor de Aluminio	GTK0245 [Ⓢ]
	Kit de Distribución con Bomba de Agua, Reemplazo Mecánico para Tensor Mecánico o Hidráulico de Equipo Original	GTKWP245A [Ⓢ]
	Kit de Distribución con Bomba de Agua, Ajusta a Vehículos Equipados C/Soporte de Tensor de Aluminio	GTKWP245B [Ⓢ]
1999	L4 2.0L DOHC Eng	
	V-Belt, AA y DH	15480
	V-Belt, DH, Exc AC	13411
	Poly-V, Alternador	4040347
	Banda de Tiempo	40246 [Ⓢ]
	Tensor Mecánico; C/Soporte	48011 [Ⓢ]
	Kit de Distribución sin Bomba de Agua, Requiere Tensor Hidráulico (No Incluido en Kit)	GTK0246 [Ⓢ]
1999	L4 2.0L SOHC Eng	
	V-Belt, AA y DH	15480
	V-Belt, DH, Exc AC	13411
	Poly-V, Alternador	4040347
	Banda de Tiempo	40245 [Ⓢ]
	Tensor Mecánico; C/Soporte	48011
	Kit de Distribución sin Bomba de Agua, Ajusta a Vehículos Equipados C/Soporte de Tensor de Aluminio	GTK0245 [Ⓢ]
	Kit de Distribución con Bomba de Agua, Reemplazo Mecánico para Tensor Mecánico o Hidráulico de Equipo Original	GTKWP245A [Ⓢ]
	Kit de Distribución con Bomba de Agua, Ajusta a Vehículos Equipados C/Soporte de Tensor de Aluminio	GTKWP245B [Ⓢ]
1998	L4 2.0L DOHC Eng	
	V-Belt, DH, Exc AC	13411
	V-Belt, AA y DH	15480
	Poly-V, Alternador	4040342
	Banda de Tiempo	40246 [Ⓢ]
	Tensor Mecánico; C/Soporte	48011 [Ⓢ]
	Kit de Distribución sin Bomba de Agua, Requiere Tensor Hidráulico (No Incluido en Kit)	GTK0246 [Ⓢ]
1998	L4 2.0L SOHC Eng	
	V-Belt, AA y DH	15480
	V-Belt, DH, Exc AC	13411
	Poly-V, Alternador	4040342
	Banda de Tiempo	40245 [Ⓢ]

Descripción	Número de parte de la mang Curva Flexible
E-Z Coil	GY58UBP
Superior, C/ AA	62192
Inferior, C/ AA	62121
Tubo 1 a Tubo 3	63812 [■]
E-Z Coil	GY58UBP
Superior, C/ AA	62120
Inferior, C/ AA	62121
Inferior, Alterno, C/AA	61316
Tubo 2 a Termostato, Silicone hose, 5/8 x 4" ..	65041 [➔]
E-Z Coil	GY58UBP
Superior, C/ AA	62192
Inferior, C/ AA	62121
Tubo 1 a Tubo 3	63812 [■]
E-Z Coil	GY58UBP
Superior, C/ AA	62120
Inferior, C/ AA	62121
Inferior, Alterno, C/AA	61316
Tubo 2 a Termostato, Silicone hose, 5/8 x 4" ..	65041 [➔]

[Ⓢ] Motor de Interferencia ■ Cortar a Medida ➔ La Manguera de Silicon debe usarse con brazadera Especial No. 51206

Bandas, Tensores, Poleas, Kits

Modelo Año	Descripción del motor Accesorios	de parte Number
---------------	-------------------------------------	--------------------

Mangueras

Descripción	Número de parte de la mang	
	Curva	Flexible

DODGE - NEON CONT.

1998 L4 2.0L SOHC Eng

Tensor Mecánico; C/Soporte	48011
Kit de Distribución sin Bomba de Agua, Ajusta a Vehículos Equipados C/Soporte de Tensor de Aluminio	GTK0245 [Ⓢ]
Kit de Distribución con Bomba de Agua, Reemplazo Mecánico para Tensor Mecánico o Hidráulico de Equipo Original	GTKWP245A [Ⓢ]
Kit de Distribución con Bomba de Agua, Ajusta a Vehículos Equipados C/Soporte de Tensor de Aluminio	GTKWP245B [Ⓢ]

E-Z Coil	GY58UBP
----------------	---------

DODGE - STRATUS

2006 L4 2.4L

Poly-V, Alternador y AA	4060495
Poly-V, DH	4040355
Banda de Tiempo	40265 [Ⓢ]
Tensor Ensamblado, AA y Alt, Polea Lisa	49429
Tensor Mecánico de 2do. Diseño; C/Soporte de Aluminio	48012
Kit de Distribución con Bomba de Agua, Fits 2nd Design with Aluminum Bracket; Tensioner Height: 1 3/4"	GTKWP265 [Ⓢ]
Polea Tensora de Banda de Tiempo, Tensor Mecánico 2do Diseño Ajusta a Soporte de Aluminio de Eq. Original	48004
Polea Loca de Banda de Tiempo	48201

Superior	62716
Calefacción a - Tubo 1	64253
Calefacción a - Tubo 2	64201
Tubo 1 a Motor	64254
Tubo 2 a Motor	64258

2006-05 V6 2.7L

Polea de Tensor, Polea Lisa	49007
-----------------------------------	-------

Calefacción a Tubo	64201
--------------------------	-------

2005 L4 2.4L DOHC Eng

Poly-V, Alternador y AA	4060495
Poly-V, DH	4040355
Banda de Tiempo	40265 [Ⓢ]
Tensor Ensamblado, AA y Alt, Polea Lisa	49429
Tensor Mecánico de 2do. Diseño; C/Soporte de Aluminio	48012
Kit de Distribución con Bomba de Agua, Fits 2nd Design with Aluminum Bracket; Tensioner Height: 1 3/4"	GTKWP265 [Ⓢ]
Polea Tensora de Banda de Tiempo, Tensor Mecánico 2do Diseño Ajusta a Soporte de Aluminio de Eq. Original	48004
Polea Loca de Banda de Tiempo	48201

Superior	62716
Calefacción a - Tubo 1	64253
Calefacción a - Tubo 2	64201
Tubo 1 a Motor	64254
Tubo 2 a Motor	64258

2005 L4 2.4L SOHC Eng

Poly-V, Alternador	4050370
Poly-V, AA y DH	4050539
Poly-V, DH, Excepto AA	4050429
Polea Tensora, Sistema de Accesorios, Polea Lisa	49143
Banda de Tiempo	40232 [Ⓢ]
Banda de Flecha Balanceadora	40168 [Ⓢ]

Superior	61281
Inferior	62497
Entrada	63265
Salida de Calefacción	64229

[Ⓢ] Motor de Interferencia

Bandas, Tensores, Poleas, Kits

Modelo Año	Descripción del motor Accesorios	de parte Number
DODGE - STRATUS CONT.		
2005-01 V6 3.0L		
	Poly-V, Alternador y AA	4060470
	Poly-V, DH	4040355
	Banda de Tiempo	40259 [Ⓢ]
	Kit de Distribución sin Bomba de Agua, No Incluye Tensor Hidráulico	GTK0259 [Ⓢ]
2004 L4 2.4L DOHC Eng		
	Poly-V, Alternador y AA	4060490
	Poly-V, DH	4040355
	Banda de Tiempo	40265 [Ⓢ]
	Tensor Ensamblado, Alternador y AA, Polea Lisa	49429
	Tensor Mecánico de 2do. Diseño; C/Soporte de Aluminio	48012
	Kit de Distribución con Bomba de Agua, Fits 2nd Design with Aluminum Bracket; Tensioner Height: 1 3/4"	GTKWP265 [Ⓢ]
	Polea Tensora de Banda de Tiempo, Tensor Mecánico 2do Diseño Ajusta a Soporte de Aluminio de Eq. Original	48004
	Polea Loca de Banda de Tiempo	48201
2004 L4 2.4L SOHC Eng		
	Poly-V, Alternador	4050370
	Poly-V, AA y DH	4050539
	Poly-V, DH, Excepto AA	4050429
	Polea Tensora, Polea Lisa	49143
	Banda de Tiempo	40232 [Ⓢ]
	Banda de Flecha Balanceadora	40168 [Ⓢ]
2004 V6 2.7L		
	Poly-V, Alternador y AA	4060560
	Polea de Tensor, Polea Lisa	49007
2003 L4 2.4L DOHC Eng		
	Poly-V, Alternador y AA	4060485
	Poly-V, DH	4040350
	Banda de Tiempo	40265 [Ⓢ]
	Tensor Ensamblado, Alternador y AA, Polea Lisa	49429
	Tensor Mecánico de 2do. Diseño; C/Soporte de Aluminio	48012
	Kit de Distribución con Bomba de Agua, Fits 2nd Design with Aluminum Bracket; Tensioner Height: 1 3/4"	GTKWP265 [Ⓢ]
	Polea Tensora de Banda de Tiempo, Tensor Mecánico 2do Diseño Ajusta a Soporte de Aluminio de Eq. Original	48004
	Polea Loca de Banda de Tiempo	48201
2003 L4 2.4L SOHC Eng		
	Poly-V, Alt y BA	4050370
	Poly-V, AA y DH	4050539
	Poly-V, DH, Excepto AA	4050429
	Polea Tensora, Polea Lisa	49143
	Banda de Tiempo	40232 [Ⓢ]
	Banda de Flecha Balanceadora	40168 [Ⓢ]

Mangueras

Descripción	Número de parte de la mang	
	Curva	Flexible
Superior	61351 [■]	
Inferior	62497 [■]	
Calefacción a - Tubo 1	64259	
Calefacción a - Tubo 2	64259	
Superior	62716	
Calefacción a - Tubo 1	64253	
Calefacción a - Tubo 2	64201	
Tubo 1 a Motor	64254	
Tubo 2 a Motor	64258	
Superior	61281	
Inferior	62497	
Entrada	63265	
Salida de Calefacción	64229	
Calefacción a Tubo	64201	
Superior	62716	
Calefacción a - Tubo 1	64253	
Calefacción a - Tubo 2	64201	
Tubo 1 a Motor	64254	
Tubo 2 a Motor	64258	
Superior	61281	
Inferior	62497	
Entrada	63265	
Salida de Calefacción	64229	

Bandas, Tensores, Poleas, Kits

Mangueras

Modelo Año	Descripción del motor Accesorios	de parte Number
---------------	-------------------------------------	--------------------

Descripción	Número de parte de la mang	
	Curva	Flexible

DODGE - STRATUS CONT.

2003	V6 2.7L			
	Poly-V, Alternador y AA	4060555	Calefacción a Tubo	64201
	Polea de Tensor, Polea Lisa	49007		
2002	L4 2.4L DOHC Eng		Superior	62716
	Poly-V, Alternador y AA	4060525	Calefacción a - Tubo 1	64253
	Poly-V, DH	4040350	Calefacción a - Tubo 2	64201
	Banda de Tiempo	40265 [Ⓢ]	Tubo 1 a Motor	64254
	Tensor Mecánico de 2do. Diseño; C/Soporte de Aluminio	48012	Tubo 2 a Motor	64258
	Kit de Distribución con Bomba de Agua, Fits 1st Design with OEM Powdered Metal Tensioner Bracket; Tensioner Height: 2 1/16" .GTKWP265B [Ⓢ]			
	Polea Tensora de Banda de Tiempo, Tensor Mecánico 1er Diseño-- Ajusta a Soporte de Polvo Metálico de Eq. Original	48001		
	Polea Loca de Banda de Tiempo	48201		
2002	L4 2.4L SOHC Eng		Superior	61281
	Poly-V, Alt y BA	4050370	Inferior	62497
	Poly-V, AA y DH	4050539	Entrada	63265
	Poly-V, DH, Exc AC	4050429	Salida de Calefacción	64229
	Polea Tensora, C/ AA, Polea Lisa	49143		
	Banda de Tiempo	40232 [Ⓢ]		
	Banda de Flecha Balanceadora	40168 [Ⓢ]		
2002-01	V6 2.7L		Calefacción a Tubo	64201
	Poly-V, Alternador y AA	4060550		
	Polea de Tensor, Polea Lisa	49007		
2001	L4 2.4L DOHC Eng		Superior	62716
	Poly-V, Alternador y AA	4060525	Calefacción a - Tubo 1	64253
	Banda de Tiempo	40265 [Ⓢ]	Calefacción a - Tubo 2	64201
	Tensor Mecánico de 2do. Diseño; C/Soporte de Aluminio	48012	Tubo 1 a Motor	64254
	Kit de Distribución con Bomba de Agua, Fits 1st Design with OEM Powdered Metal Tensioner Bracket; Tensioner Height: 2 1/16" .GTKWP265B [Ⓢ]		Tubo 2 a Motor	64258
	Polea Tensora de Banda de Tiempo, Tensor Mecánico 1er Diseño-- Ajusta a Soporte de Polvo Metálico de Eq. Original	48001		
	Polea Tensora de Banda de Tiempo, Tensor Mecánico 2do Diseño Ajusta a Soporte de Aluminio de Eq. Original	48004		
	Polea Loca de Banda de Tiempo	48201		
2001	L4 2.4L SOHC Eng		Superior	61281
	Poly-V, Alt y BA	4050370	Inferior	62497
	Poly-V, DH y AA	4050539	Entrada de Calefacción	63265
	Poly-V, DH, Exc AC	4050429	Salida de Calefacción	64229
	Polea Tensora, C/ AA, Polea Lisa	49143		
	Banda de Tiempo	40232 [Ⓢ]		
	Banda de Flecha Balanceadora	40168 [Ⓢ]		
2000	L4 2.0L		Superior	62905
	Poly-V, Alternador y AA	4060530	Inferior	66061
	Poly-V, DH	4040355	Calefacción a - Tubo 2	63225
	Polea Loca, Polea Lisa	49038	Tubo 2 a Motor, Silicone hose, 5/8 x 4"	65041
	Banda de Tiempo	40245 [Ⓢ]		

[Ⓢ] Motor de Interferencia

Bandas, Tensores, Poleas, Kits

Mangueras

Modelo Año	Descripción del motor Accesorios	de parte Number
---------------	-------------------------------------	--------------------

Descripción	Número de parte de la mang	
	Curva	Flexible

DODGE - STRATUS CONT.

2000 L4 2.0L

Tensor Mecánico; C/Soporte	48011
Kit de Distribución sin Bomba de Agua, Reemplazo Mecánico para Tensor Mecánico o Hidráulico de Equipo Original	GTK0245 [Ⓢ]
Kit de Distribución sin Bomba de Agua, Ajusta a Vehículos Equipados C/Soporte de Tensor de Aluminio	GTK0245 [Ⓢ]
Kit de Distribución con Bomba de Agua, Reemplazo Mecánico para Tensor Mecánico o Hidráulico de Equipo Original	GTKWP245A [Ⓢ]
Kit de Distribución con Bomba de Agua, Ajusta a Vehículos Equipados C/Soporte de Tensor de Aluminio	GTKWP245B [Ⓢ]
Polea Tensora de Banda de Tiempo, Tensor Mecánico; Sin Soporte	48007

Tubo 3 a BA, Silicone hose, 5/8 x 4"	65041
--------------------------------------------	--------------

2000 L4 2.4L

Poly-V, Alternador y AA	4060537
Poly-V, DH	4040355
Polea Loca, Polea Lisa	49038
Banda de Tiempo	40265 [Ⓢ]
Tensor Mecánico de 2do. Diseño; C/Soporte de Aluminio	48012
Kit de Distribución con Bomba de Agua, Fits 1st Design with OEM Powdered Metal Tensioner Bracket; Tensioner Height: 2 1/16" ..	GTKWP265B [Ⓢ]
Polea Tensora de Banda de Tiempo, Tensor Mecánico 1er Diseño-- Ajusta a Soporte de Polvo Metálico de Eq. Original	48001
Polea Tensora de Banda de Tiempo, C/Tensor Mecánico; 2do. Diseño	48004
Polea Loca de Banda de Tiempo	48201

Superior	61603 [■]
Inferior	66061
Salida de Calefacción	63289 [■]
Calefacción a - Tubo 2	63225 [■]
Calefacción a - Tubo 1	64336
Tubo 2 a Motor, Silicone hose, 5/8 x 4"	65041
Tubo 3 a BA, Silicone hose, 5/8 x 4"	65041

2000 V6 2.5L

Poly-V, AA y Alt, C/Alt 90Amp	4060555
Poly-V, DH	4040385
Polea Loca, Polea Lisa	49038
Banda de Tiempo	40259 [Ⓢ]
Kit de Distribución sin Bomba de Agua, No Incluye Tensor Hidráulico	GTK0259 [Ⓢ]

Superior	62128
Inferior	62129

1999 L4 2.4L

Poly-V, Alternador y AA	4060537
Poly-V, DH	4040355
Polea Loca, Polea Lisa	49038
Banda de Tiempo	40265 [Ⓢ]
C/ Tensor Mecánico	48012
Kit de Distribución sin Bomba de Agua, Ajusta a Sistema de Tensor Hidráulico de Equipo Original	GTK0265 [Ⓢ]
Kit de Distribución con Bomba de Agua, Fits 1st Design with OEM Powdered Metal Tensioner Bracket; Tensioner Height: 2 1/16" ..	GTKWP265B [Ⓢ]
Polea Tensora de Banda de Tiempo, Tensor Mecánico 1er Diseño-- Ajusta a Soporte de	

Superior	61603
Inferior	62142
Salida de Calefacción	63289 [■]
Calefacción a - Tubo 1	64336
Tubo 2 a Motor, Silicone hose, 5/8 x 4"	65041
Tubo 3 a BA, Silicone hose, 5/8 x 4"	65041

[Ⓢ] Motor de Interferencia ■ Cortar a Medida

Bandas, Tensores, Poleas, Kits

Mangueras

Modelo Año	Descripción del motor Accesorios	de parte Number
---------------	-------------------------------------	--------------------

Descripción	Número de parte de la mang	
	Curva	Flexible

DODGE - STRATUS CONT.

1999	L4 2.4L			
	Polvo Metálico de Eq. Original	48001		
	Polea Tensora de Banda de Tiempo, C/Tensor Mecánico; 2do. Diseño	48004		
	Polea Loca de Banda de Tiempo	48201		
1999	V6 2.5L			
	Poly-V, AA y Alt, C/Alt 90Amp	4060555	Inferior	62129
	Poly-V, DH	4040385		
	Polea Loca, Polea Lisa	49038		
	Banda de Tiempo	40259 [Ⓢ]		
	Kit de Distribución sin Bomba de Agua, No Incluye Tensor Hidráulico	GTK0259 [Ⓢ]		
1999-98	L4 2.0L			
	Poly-V, Alternador y AA	4060530	Superior	61479
	Poly-V, DH	4040355	Superior, Alternado	61603
	Polea Loca, Polea Lisa	49038	Inferior	66061
	Banda de Tiempo	40245 [Ⓢ]	Calefacción a - Tubo 2	63225
	Tensor Mecánico; C/Soporte	48011	Tubo 2 a Motor, Silicone hose, 5/8 x 4"	65041
	Kit de Distribución sin Bomba de Agua, Ajusta a Vehículos Equipados C/Soporte de Tensor de Aluminio	GTK0245 [Ⓢ]	Tubo 3 a BA, Silicone hose, 5/8 x 4"	65041
	Kit de Distribución con Bomba de Agua, Reemplazo Mecánico para Tensor Mecánico o Hidráulico de Equipo Original	GTKWP245A [Ⓢ]		
	Kit de Distribución con Bomba de Agua, Ajusta a Vehículos Equipados C/Soporte de Tensor de Aluminio	GTKWP245B [Ⓢ]		
	Polea Tensora de Banda de Tiempo, Tensor Mecánico; Sin Soporte	48007		
1998	L4 2.4L			
	Poly-V, AA y Alt	4060537	Superior	61603
	Poly-V, DH	4040355	Inferior	62142
	Polea Loca, Polea Lisa	49038	Salida de Calefacción	63289 [■]
	Banda de Tiempo	40265 [Ⓢ]	Calefacción a - Tubo 1	64336
	C/ Tensor Mecánico	48012	Tubo 2 a Motor, Silicone hose, 5/8 x 4"	65041
	Kit de Distribución sin Bomba de Agua, Ajusta a Sistema de Tensor Hidráulico de Equipo Original	GTK0265 [Ⓢ]	Tubo 3 a BA, Silicone hose, 5/8 x 4"	65041
	Kit de Distribución con Bomba de Agua, Fits 1st Design with OEM Powdered Metal Tensioner Bracket; Tensioner Height: 2 1/16"	GTKWP265B [Ⓢ]		
	Polea Tensora de Banda de Tiempo, Tensor Mecánico 1er Diseño— Ajusta a Soporte de Polvo Metálico de Eq. Original	48001		
	Polea Tensora de Banda de Tiempo, C/Tensor Mecánico; 2do. Diseño	48004		
	Polea Loca de Banda de Tiempo	48201		
1998	V6 2.5L			
	Poly-V, AA y Alt, C/Alt 90Amp	4060555	Inferior	62129
	Poly-V, DH	4040385	Tubo 3 a Múltiple de Admisión	63812
	Polea Loca, Polea Lisa	49038		
	Banda de Tiempo	40259 [Ⓢ]		
	Kit de Distribución sin Bomba de Agua, No			

[Ⓢ] Motor de Interferencia ■ Cortar a Medida

Bandas, Tensores, Poleas, Kits

Mangueras

Modelo Año	Descripción del motor Accesorios	de parte Number
---------------	-------------------------------------	--------------------

Descripción	Número de parte de la mang	
	Curva	Flexible

DODGE - STRATUS CONT.

1998 V6 2.5L	Incluye Tensor Hidráulico	GTK0259 [®]
---------------------	---------------------------------	----------------------

DODGE - VERNA

2006-04 L4 1.5L	Poly-V, DH y BA	4040235
	Poly-V, Sistema de Accesorios, Banda	
	Opcional, C/AA	4040330
	Poly-V, Sistema de Accesorios, C/ AA	4040332
	Poly-V, Alt y BA	4040355
	Banda de Tiempo	40324

Superior	2121
Superior, Alterno	61454
Inferior	62653
Cuerpo Papalote a Tee 1	64995
de Paso	65004

2006-04 L4 1.6L	V-Belt, DH	17265
	Poly-V, Sistema de Accesorios, C/ AA	4040320
	Poly-V, BA, Banda Opcional	4040330
	Poly-V, BA	4040332
	Polea Loca - Sistema de Accesorios, Polea	
	Lisa	49107
	Banda de Tiempo	40282
	Kit de Distribución sin Bomba de Agua	GTK0282

Superior	2121
Inferior	62653
Inferior, Alterno	2123
Superior, Alterno	62519

DODGE - VIPER

2010 V10 8.4L	Poly-V, Sistema de Accesorios	4070695
	Poly-V, Polea Loca - Sistema de Accesorios,	
	Polea Lisa	49039

Inferior	66818
----------------	-------

2008 V10 8.4L	Poly-V, Sistema de Accesorios	4070695
----------------------	-------------------------------------	---------

2006-04 V10 8.3L	Poly-V, Sistema de Accesorios, C/ AA	4070810
	Poly-V, Sistema de Accesorios, Exc AC	4070775
	Poly-V, Polea Loca, Polea Lisa	49039

2003 V10 8.3L	Poly-V, C/ AA	4070810
	Poly-V, Exc AC	4070775
	Poly-V, Polea Loca, Polea Lisa	49039

FAW

FAW - F4

2008 L4 1.4L	Poly-V, Sistema de Accesorios, Banda 4	
	Costillas	4040320
	Poly-V, Sistema de Accesorios, Banda 5	
	Costillas	4050380

FIAT

FIAT - 500

2014-13 L4 1.4L Turbo	Poly-V, Sistema de Accesorios	4050285
2012 L4 1.4L Non Turbo Eng	Poly-V, Sistema de Accesorios	4050285
	Banda de Tiempo	40345

[®] Motor de Interferencia

Bandas, Tensores, Poleas, Kits

Mangueras

Modelo Año	Descripción del motor Accesorios	de parte Number
---------------	-------------------------------------	--------------------

Descripción	Número de parte de la mang	
	Curva	Flexible

FIAT - 500 CONT.

2012	L4 1.4L Turbo	
	Poly-V, Sistema de Accesorios	4050285
	Banda de Tiempo	40345

2011	L4 1.4L	
	Poly-V, Sistema de Accesorios, C/ AA	4050450
	Poly-V, Sistema de Accesorios, Excepto AA	4050285
	Banda de Tiempo	40345

2010-09	L4 1.4L	
	Poly-V, Sistema de Accesorios, C/ AA	4050450
	Poly-V, Sistema de Accesorios, Exc AC	4040270
	Poly-V, Sistema de Accesorios, Excepto AA;	
	Banda Opcional	4040262
	Banda de Tiempo	G1193H

FIAT - ALBEA

2009	L4 1.8L	
	Poly-V, Sistema de Accesorios, C/ AA	4050715
	Poly-V, Sistema de Accesorios, Exc AC	4050687
	Banda de Tiempo	40203

FIAT - BRAVO

2010-09	L4 1.4L	
	Poly-V, Sistema de Accesorios, Exc AC	4040270
	Poly-V, Sistema de Accesorios, C/ AA	4050450
	Banda de Tiempo	G1193H

FIAT - GRANDE PUNTO

2010-07	L4 1.4L	
	Poly-V, Sistema de Accesorios, Excepto AA	4040270
	Poly-V, Sistema de Accesorios, C/ AA	4050450
	Poly-V, Sistema de Accesorios, Excepto AA;	
	Banda Opcional	4040262
	Banda de Tiempo	G1193H
	Kit de Distribución sin Bomba de Agua	K1G1193H

FIAT - IDEA ADVENTURE

2008	L4 1.8L	
	Poly-V, Alternador, Sin AA	4050687
	Poly-V, Alternador, Sin AA; Banda Opcional	4050688
	Poly-V, Alternador, C/ AA	4050715
	Banda de Tiempo	40203

FIAT - PALIO

2011	L4 1.8L	
	Banda de Tiempo	40203

2010	L4 1.8L	
	Banda de Tiempo	40203

Superior	70036
Inferior	70037

2008-06	L4 1.8L	
	Poly-V, Alternador	4050370
	Poly-V, BA	4050687
	Poly-V, AA, Alt y BA	4050705
	Banda de Tiempo	40203
	Tensor Ensamblado, Sistema de Accesorios	48902

Superior	70036
Inferior	70037

Bandas, Tensores, Poleas, Kits

Mangueras

Modelo Año	Descripción del motor Accesorios	de parte Number
---------------	-------------------------------------	--------------------

Descripción	Número de parte de la mang	
	Curva	Flexible

FIAT - PALIO CONT.

2005	L4 1.6L	
	Poly-V, AA	4030267
	Poly-V, Alternador, C/ AA	4040338
	Poly-V, Alternador, Banda Opcional, C/AA ...	4040337
	Poly-V, Alternador, Exc AC	4050370
	Kit de Distribución sin Bomba de Agua	K1G1309H

Superior	70026
Inferior	70027

2005	L4 1.8L	
	Poly-V, AA	4030267
	Poly-V, Alternador, C/ AA	4040338
	Poly-V, Alternador, Exc AC	4050370
	Banda de Tiempo	G1309H

Superior	70026
Inferior	70037

FIAT - PANDA

2012-11	L4 1.2L	
	Poly-V, Alternador, Sin AA	4040270
	Poly-V, Sistema de Accesorios, C/ AA	4050450

2009-07	L4 1.2L	
	Poly-V, Alternador, Sin AA	4040270
	Poly-V, Alternador, C/ AA	4050450
	Banda de Tiempo	G1484H

FIAT - STILO

2007	L5 2.4L	
	Poly-V, Sistema de Accesorios, Exc AC	4040252
	Poly-V, Sistema de Accesorios, C/ AA	4060450
	Banda de Tiempo	G1327H

FORD

FORD - CONTOUR

2000	L4 2.0L	
	Poly-V, Sistema de Accesorios, C/ AA	4060827
	Poly-V, Sistema de Accesorios, Exc AC	4060802
	Polea Loca, Polea Lisa	49024
	Poly-V, Polea de Tensor, Polea Ranurada ...	49021
	Banda de Tiempo	40294 [Ⓜ]
	Tensor Ensamblado, Polea Ranurada	49292
	Kit de Distribución sin Bomba de Agua	K1G1427H [Ⓜ]
	Polea Tensora de Banda de Tiempo	48003

Superior	62219
Inferior, C/TA	62235
Inferior, C/TM	62235
Calefacción a - Tubo 1	63270 [Ⓜ]
Bomba de Agua a Conector 2	63039 [Ⓜ]
de Paso	63102 [Ⓜ]
Calefacción a Conector	63510
E-Z Coil	GY58UBP

2000	V6 2.5L	
	Poly-V, Sistema de Accesorios, C/ AA	4060720
	Poly-V, Sistema de Accesorios, Exc AC	4060625
	Poly-V, BA	4030267
	Poly-V, Polea de Tensor - Sistema de Accesorios, Polea Lisa	49006
	Tensor Ensamblado, Sistema de Accesorios, Polea Lisa	49320
	Tensor Ensamblado, BA, Polea Ranurada ...	49338

Superior	62221
Inferior, Tubo a Radiador	62222
Inferior, Termostato a Tubo	62212
Entrada de Bomba de Agua	60940
Entrada de Calefacción	63527
Calefacción a Conector	63512
Calefacción a Múltiple de Admisión	63513
Depósito a Tubo	63520
Radiador a Depósito	63101
Conector a Bomba de Agua	63511

1999	L4 2.0L	
	Poly-V, Sistema de Accesorios, C/ AA	4060827
	Poly-V, Sistema de Accesorios, Exc AC	4060802
	Polea Loca, Polea Lisa	49024
	Poly-V, Polea de Tensor, Polea Ranurada ...	49021

Superior	62219
Inferior	62235
Calefacción a - Tubo 1	63270 [Ⓜ]
Bomba de Agua a Conector 2	63039 [Ⓜ]

[Ⓜ] Motor de Interferencia ■ Cortar a Medida

Bandas, Tensores, Poleas, Kits

Modelo Año	Descripción del motor Accesorios	de parte Number
FORD - CONTOUR CONT.		
1999	L4 2.0L	
	Banda de Tiempo	40294 [Ⓢ]
	Tensor Ensamblado, Polea Ranurada	49292
	Kit de Distribución sin Bomba de Agua, (Fabricación Anterior a 23/03/99)	K1G1427H [Ⓢ]
	Kit de Distribución sin Bomba de Agua, (Fabricación Posterior a 23/03/99)	GTK0294A [Ⓢ]
	Polea Tensora de Banda de Tiempo	48003
1999-98	V6 2.5L	
	Poly-V, Sistema de Accesorios, C/ AA	4060720
	Poly-V, Sistema de Accesorios, Exc AC	4060625
	Poly-V, BA	4030267
	Poly-V, Polea de Tensor - Sistema de Accesorios, Polea Lisa	49006
	Tensor Ensamblado, Sistema de Accesorios, Polea Lisa	49320
	Tensor Ensamblado, BA, Polea Ranurada	49338
1998	L4 2.0L	
	Poly-V, Sistema de Accesorios, C/AA (Anterior a 01/2/98)	4060858
	Poly-V, Sistema de Accesorios, C/AA (Posterior a 31/01/98)	4060832
	Poly-V, Sistema de Accesorios, Exc AC	4060805
	Poly-V, Polea Loca, (Anterior 03/98), Polea Lisa	49006
	Polea Loca, (Posterior 02/98), Polea Lisa	49024
	Poly-V, Polea de Tensor, Polea Ranurada	49021
	Banda de Tiempo	40294 [Ⓢ]
	Tensor Ensamblado, Polea Ranurada	49292
	Kit de Distribución sin Bomba de Agua	K1G1427H [Ⓢ]
	Polea Tensora de Banda de Tiempo	48003
1997	L4 2.0L	
	Poly-V, Sistema de Accesorios, C/ AA	4060735
	Poly-V, Sistema de Accesorios, Exc AC	4060682
	Poly-V, Sistema de Accesorios, Banda Opcional, Excepto AA	4060683
	Polea Loca, Polea Lisa	49001
	Banda de Tiempo	40258
	Tensor Ensamblado, Polea Ranurada	49277
	Kit de Distribución sin Bomba de Agua	GTK0258
1997-96	V6 2.5L	
	Poly-V, Sistema de Accesorios, C/ AA	4060715
	Poly-V, Sistema de Accesorios, Exc AC	4060625
	Poly-V, BA	4030267
	Poly-V, Polea de Tensor - Sistema de Accesorios, Polea Lisa	49006
	Polea para el Sistema de Accesorios, Polea Ranurada	49131
	Tensor Ensamblado, Sistema de Accesorios, Polea Lisa	49320
	Tensor Ensamblado, BA, Polea Ranurada	49338

Mangueras

Descripción	Número de parte de la mang	
	Curva	Flexible
de Paso	63102 [■]	
Calefacción a Conector	63510	
E-Z Coil	GY58UBP	
Superior	62221	
Inferior, Tubo a Radiador	62222	
Inferior, Termostato a Tubo	62212	
Entrada de Bomba de Agua	60940	
Entrada de Calefacción	63527	
Calefacción a Cople	63512	
Calefacción a Múltiple de Admisión	63513	
Depósito a Tubo	63520	
Radiador a Depósito	63101	
Conector a Bomba de Agua	63511	
Superior	62219	
Inferior	62235	
Salida de Calefacción	63270 [■]	
Bomba de Agua a Conector 2	63039 [■]	
de Paso	63102 [■]	
Calefacción a Conector	63510	
E-Z Coil	GY58UBP	
Superior	62219	
Inferior	62220	
Calefacción a Múltiple de Admisión	63513	
Calefacción a - Tubo 1	63185 [■]	
Calefacción a Tubo, (Alterno)	63224 [■]	
Tubo 1 a Tubo 2	63516	
Calefacción a BA	64137 [■]	
Superior	62221	
Inferior, Tubo a Radiador	62222	
Inferior, Termostato a Tubo	62212	
Entrada de Bomba de Agua	60940	
Calefacción a Múltiple de Admisión	63513	
Depósito a Tubo	63520	
Radiador a Depósito	63101	
Conector a Bomba de Agua	63511	

Bandas, Tensores, Poleas, Kits

Mangueras

Modelo Año	Descripción del motor Accesorios	de parte Number
---------------	-------------------------------------	--------------------

Descripción	Número de parte de la mang	
	Curva	Flexible

FORD - CONTOUR CONT.

1996 L4 2.0L

Poly-V, Sistema de Accesorios, C/ AA	4060735
Poly-V, Sistema de Accesorios, Exc AC	4060682
Poly-V, Sistema de Accesorios, Banda Opcional, Excepto AA	4060683
Polea Loca, Polea Lisa	49001
Banda de Tiempo	40258
Tensor Ensamblado, Polea Ranurada	49277
Kit de Distribución sin Bomba de Agua	GTK0258

Superior	62219
Inferior	62220
Calefacción a Múltiple de Admisión	63513
Calefacción a - Tubo 1	63185 [■]
Tubo 1 a Tubo 2	63516
Calefacción a BA	64137 [■]

FORD - CROWN VICTORIA

2003 V8 4.6L

Poly-V, Sistema de Accesorios	4060910
Polea Loca - Sistema de Accesorios, Polea Lisa	49001
Poly-V, Polea Loca - Sistema de Accesorios, Polea Ranurada	49106
Poly-V, Polea de Tensor - Sistema de Accesorios, Polea Lisa	49006
Tensor Ensamblado, Sistema de Accesorios, Polea Lisa	49293

Superior, Sin Paquete Policía	62926 [■]
Inferior, Sin Enfriador de Aceite	62931
Inferior, Radiador a Enfriador de Aceite, C/Enfriador de Aceite, Excepto Paquete Policía	62929
Inferior, Motor a Enfriador de Aceite, C/Enfriador de Aceite, Excepto Paquete Policía	62930
Válvula a Múltiple de Admisión, C/Control Automatico de Temperatura	63083
Entrada de Calefacción, Sin Paquete Policía	64121
Salida de Calefacción, Sin Paquete Policía	64122
Radiador a Depósito, Sin Paquete Policía	64123

FORD - ESCORT

2001 L4 2.0L DOHC Eng

Poly-V, C/ AA	4060855
Poly-V, Polea Loca, C/ AA, Polea Lisa	49006
Poly-V, Polea de Tensor, Polea Lisa	49006
Poly-V, Polea Loca, C/ AA, Polea Ranurada	49021
Banda de Tiempo	40294 [⊗]
Tensor Ensamblado, Polea Lisa	49254
Kit de Distribución sin Bomba de Agua, (Fabricación Anterior a 23/03/99)	K1G1427H [⊗]
Polea Tensora de Banda de Tiempo	48003

Superior	62008 [■]
Superior, Alternó	61451 [■]
Inferior	62096 [■]
de Paso	63806 [■]
Calefacción a - Tubo 1	63119
Tubo 1 a Tubo 2	63190 [■]

2001 L4 2.0L SOHC Eng

Poly-V, Sistema de Accesorios, C/ AA	4060505
Poly-V, Sistema de Accesorios, Excepto AA	4060470
Polea Loca - Sistema de Accesorios, Polea Lisa	49001
Polea de Tensor - Sistema de Accesorios, Polea Lisa	49001
Banda de Tiempo	40283 [⊗]
Tensor Ensamblado, Sistema de Accesorios, Polea Lisa	49244
Kit de Distribución sin Bomba de Agua	GTK0283 [⊗]
Polea Tensora de Banda de Tiempo	48005

Superior	61592 [■]
Inferior	61623
Calefacción a Termostato	62841
Calefacción a BA	62842

2000 L4 2.0L DOHC Eng

Poly-V, C/ AA	4060855
Poly-V, Polea Loca, C/ AA, Polea Lisa	49006
Poly-V, Polea de Tensor, Polea Lisa	49006
Poly-V, Polea Loca, C/ AA, Polea Ranurada	49021

Superior, Alternó	62008 [■]
Inferior	62096 [■]
de Paso	63806 [■]
Calefacción a - Tubo 1	63119

[⊗] Motor de Interferencia ■ Cortar a Medida

Bandas, Tensores, Poleas, Kits

Modelo Año	Descripción del motor Accesorios	de parte Number
FORD - ESCORT CONT.		
2000	L4 2.0L DOHC Eng	
	Banda de Tiempo	40294 [Ⓢ]
	Tensor Ensamblado, Polea Lisa	49254
	Kit de Distribución sin Bomba de Agua	K1G1427H [Ⓢ]
	Polea Tensora de Banda de Tiempo	48003
2000	L4 2.0L SOHC Eng	
	Poly-V, Sistema de Accesorios, C/ AA	4060505
	Poly-V, Sistema de Accesorios, Exc AC	4060470
	Polea Loca - Sistema de Accesorios, Polea Lisa	49001
	Polea de Tensor - Sistema de Accesorios, Polea Lisa	49001
	Banda de Tiempo	40283 [Ⓢ]
	Tensor Ensamblado, Sistema de Accesorios, Polea Lisa	49244
	Kit de Distribución sin Bomba de Agua	GTK0283 [Ⓢ]
	Polea Tensora de Banda de Tiempo	48005
1999	L4 2.0L DOHC Eng	
	Poly-V, C/ AA	4060855
	Poly-V, Polea Loca, C/ AA, Polea Lisa	49006
	Poly-V, Polea de Tensor, Polea Lisa	49006
	Poly-V, Polea, Polea Ranurada	49021
	Banda de Tiempo	40294 [Ⓢ]
	Tensor Ensamblado, Polea Lisa	49254
	Kit de Distribución sin Bomba de Agua, Hasta 09/02/99	K1G1427H [Ⓢ]
	Kit de Distribución sin Bomba de Agua, Desde 10/02/99	GTK0294A [Ⓢ]
	Polea Tensora de Banda de Tiempo	48003
1999-98	L4 2.0L SOHC Eng	
	Poly-V, Sistema de Accesorios, C/AA, C/DH	4060505
	Poly-V, Sistema de Accesorios, Excepto AA; C/DH	4060465
	Polea Loca, Polea Lisa	49001
	Polea de Tensor, Polea Lisa	49001
	Banda de Tiempo	40283 [Ⓢ]
	Tensor Ensamblado, Polea Lisa	49244
	Kit de Distribución sin Bomba de Agua	GTK0283 [Ⓢ]
	Polea Tensora de Banda de Tiempo	48005
1998	L4 2.0L DOHC Eng	
	Poly-V, C/ AA	4060855
	Poly-V, Polea Loca, C/ AA, Polea Lisa	49006
	Poly-V, Polea de Tensor, Polea Lisa	49006
	Poly-V, Polea Loca, C/ AA, Polea Ranurada	49021
	Banda de Tiempo	40294 [Ⓢ]
	Tensor Ensamblado, Polea Lisa	49254
	Kit de Distribución sin Bomba de Agua	K1G1427H [Ⓢ]
	Polea Tensora de Banda de Tiempo	48003
1997	L4 2.0L SOHC Eng	
	Poly-V, Sistema de Accesorios, Excepto AA; C/DH	4060468
	Poly-V, Sistema de Accesorios, C/AA de Fábrica; C/DH	4060505

Mangueras

Descripción	Número de parte de la mang	
	Curva	Flexible
Tubo 1 a Tubo 2	63190 [■]	
Superior	61592 [■]	
Inferior	61623	
Calefacción a Termostato	62841	
Calefacción a BA	62842	
Superior	62008 [■]	
Superior, Alterno	61451 [■]	
Inferior	62096 [■]	
de Paso	63806 [■]	
Calefacción a - Tubo 1	63119	
Tubo 1 a Tubo 2	63190 [■]	
Calefacción a Motor	63057	
Superior	61618	
Inferior	61623	
Calefacción a BA	62842	
Calefacción a Termostato	62841	
Superior	62008 [■]	
Superior, Alterno	61451 [■]	
Inferior	62096 [■]	
de Paso	63806 [■]	
Calefacción a - Tubo 1	63119	
Tubo 1 a Tubo 2	63190 [■]	
Superior	61618	
Inferior	61623	
Calefacción a Tubo	63057	
Calefacción a Termostato	62841	

[Ⓢ] Motor de Interferencia ■ Cortar a Medida

Bandas, Tensores, Poleas, Kits

Mangueras

Modelo Año	Descripción del motor Accesorios	de parte Number
---------------	-------------------------------------	--------------------

Descripción	Número de parte de la mang	
	Curva	Flexible

FORD - ESCORT CONT.

1997	L4 2.0L SOHC Eng	
	Poly-V, Sistema de Accesorios, AA de Concesionario, Sin DH	4060530
	Polea Loca, Polea Lisa	49001
	Polea de Tensor, Polea Lisa	49001
	Banda de Tiempo	40283
	Tensor Ensamblado, Polea Lisa	49244
	Kit de Distribución sin Bomba de Agua	GTK0283
	Polea Tensora de Banda de Tiempo	48005

Calefacción a BA **64137**

1996-95	L4 1.8L DOHC Eng	
	V-Belt, Alt y BA	17360
	Poly-V, Sistema de Accesorios, C/AA, C/DH	4040395
	Poly-V, Sistema de Accesorios, Excepto AA, C/DH	4040355

Inferior **60949**
 Calefacción a Motor **63187**
 Calefacción a Tubo **63186**

1996-95	L4 1.9L	
	Poly-V, AA y DH	4060530
	Poly-V, AA, Excepto DH	4060525
	Poly-V, DH, Excepto AA	4060480
	Poly-V, Alt y Ventilador, Excepto AA y DH	4060470
	Polea de Tensor, Polea Lisa	49001
	Banda de Tiempo	40194
	Tensor Ensamblado, Polea Lisa	49229
	Kit de Distribución sin Bomba de Agua	GTK0194

Superior **61618**
Inferior **61623**
 Calefacción a - Tubo 1 **63240**
 Calefacción a Múltiple de Admisión **63058**
 Calefacción a BA **63057**

FORD - FIESTA

2014	L4 1.6L TURBO Eng	
	Poly-V, Sistema de Accesorios	4060612

2011 L4 1.6L

Superior, C/ AA **70000**
Superior, Exc AC **70001**
Inferior **70002**

2010	L4 1.6L	
	Poly-V, Alternador, C/AA, Excepto DH	4060855
	Poly-V, Alternador, C/DH Excepto AA	4060670
	Poly-V, Alternador, Excepto AA y DH	4040412
	Poly-V, Alternador, C/AA y DH	4060882

Superior, C/ AA **70000**
Superior, Exc AC **70001**
Inferior **70002**

2009-01	L4 1.6L	
	Poly-V, Alternador, C/AA, Excepto DH	4060855
	Poly-V, Alternador, C/DH Excepto AA	4060670
	Poly-V, Alternador, Excepto AA y DH	4040412
	Poly-V, Alternador, C/AA y DH	4060882

Superior, C/ AA **70000**
Superior, Exc AC **70001**
Inferior **70002**

2001	L4 1.3L	
	Alternador, V-Belt, Exc AC & PS	13320
	Poly-V, Alternador, C/DH Excepto AA	4060685
	Poly-V, Alternador, Poly-V, Exc AC & PS	4060340
	Poly-V, Alternador, C/AA, Excepto DH	4060567
	Poly-V, Alternador, C/AA y DH	4060763

Superior **70053**

2000-98	L4 1.3L	
	Alternador, V-Belt, Exc AC & PS	13320
	Poly-V, Alternador, C/DH Excepto AA	4060685
	Poly-V, Alternador, Poly-V, Exc AC & PS	4060340
	Poly-V, Alternador, C/AA, Excepto DH	4060567
	Poly-V, Alternador, C/AA y DH	4060763
	Poly-V, Alternador y AA, Opcional	4060750

Superior **70053**

 Motor de Interferencia

Bandas, Tensores, Poleas, Kits

Modelo Año	Descripción del motor Accesorios	de parte Number
---------------	-------------------------------------	--------------------

Mangueras

Descripción	Número de parte de la mang	
	Curva	Flexible

FORD - FIESTA CONT.

2000-98 L4 1.4L

Poly-V, Alternador, C/AA y DH	4060760
Poly-V, Alternador, Excepto AA y DH	4060465
Poly-V, Alternador, C/DH Excepto AA	4060690
Poly-V, Alternador, C/AA, Excepto DH	4060695
Poly-V, Alternador, Banda Opcional, C/AA, Excepto DH	4060696
Banda de Tiempo	G1146H
Kit de Distribución sin Bomba de Agua	K1G1146H

FORD - FIESTA IKON

2012-11 L4 1.6L

Superior	70025
Inferior	70022
de Paso	70049

2007-03 L4 1.6L

Poly-V, Alternador, C/AA y DH	4060882
Poly-V, Alternador, Excepto AA, C/DH	4060670
Poly-V, Alternador, C/AA, Excepto DH	4060855
Tensor Ensamblado, Sistema de Accesorios .	48913

Superior	70025
Inferior	70022
de Paso	70049

2002-01 L4 1.6L

Poly-V, Alternador, C/AA y DH	4060882
Poly-V, Alternador, Excepto AA, C/DH	4060670
Poly-V, Alternador, C/AA, Excepto DH	4060855
Tensor Ensamblado, Sistema de Accesorios .	48913

Superior	70025
Inferior	70022

FORD - FIVE HUNDRED

2007 V6 3.0L

Poly-V, Sistema de Accesorios	4060840
Tensor Ensamblado, Polea Lisa	49344

Radiador a Salida de Agua	62767
Inferior, Tubo a Radiador	62768
Inferior - Conector a Tubo	62480
de Paso	62332
Depósito a Conector	62334
Tubo a Termostato	62333

2006-05 V6 3.0L

Poly-V, Sistema de Accesorios	4060840
Tensor Ensamblado, Polea Lisa	49344

Radiador a Salida de Agua	62767
Tubo a Radiador	62768
Inferior - Conector a Tubo	62480
de Paso	62332
Depósito a Conector	62334
Tubo a Termostato	62333

FORD - FOCUS

2014-13 L4 2.0L

Poly-V, AA, Turbo	4040355S
-------------------------	----------

2010-08 L4 2.0L

Poly-V, Sistema de Accesorios	4060875
Poly-V, Polea Loca - Sistema de Accesorios, Polea Ranurada	49021
Polea Loca - Sistema de Accesorios, Polea Lisa	49024
Tensor Ensamblado, Sistema de Accesorios, Polea Ranurada	49393

Superior	66171
Inferior, Excepto SVT	62838

Bandas, Tensores, Poleas, Kits

Modelo Año	Descripción del motor Accesorios	de parte Number
FORD - FOCUS CONT.		
2007	L4 2.0L	
	Poly-V, Sistema de Accesorios, Emisiones Federales, C/AA	4060875
	Poly-V, Sistema de Accesorios, Emisiones Federales, Excepto AA	4060835
	Poly-V, Sistema de Accesorios, Emisiones de California, Excepto AA	4060840
	Poly-V, Polea Loca - Sistema de Accesorios, Polea Ranurada	49021
	Polea Loca - Sistema de Accesorios, Polea Lisa	49024
	Tensor Ensamblado, Sistema de Accesorios, Polea Ranurada	49393
2007	L4 2.3L	
	Poly-V, Sistema de Accesorios, Exc AC	4060858
	Poly-V, Sistema de Accesorios, C/ AA	4060895
	Tensor Ensamblado, Polea Ranurada	49393
2006	L4 2.0L	
	Poly-V, Sistema de Accesorios, Emisiones Federales, C/AA	4060878
	Poly-V, Sistema de Accesorios, Emisiones Federales, Excepto AA	4060835
	Poly-V, Sistema de Accesorios, Emisiones de California, Excepto AA	4060840
	Poly-V, Polea Loca, Polea Ranurada	49021
	Tensor Ensamblado, Sistema de Accesorios, Desde 06/12/05, Polea Ranurada	49393
	Tensor Ensamblado, Sistema de Accesorios, Hasta 05/12/05, Polea Ranurada	49405
2006	L4 2.3L	
	Poly-V, Sistema de Accesorios	4060895
	Tensor Ensamblado, Desde 06/12/05, Polea Ranurada	49393
	Tensor Ensamblado, Hasta 05/12/05, Polea Ranurada	49405
2005	L4 2.0L	
	Poly-V, Sistema de Accesorios, Emisiones Federales, C/AA	4060875
	Poly-V, Sistema de Accesorios, Emisiones Federales, Excepto AA	4060840
	Poly-V, Sistema de Accesorios, Emisiones de California, Excepto AA	4060840
	Poly-V, Polea Loca, Polea Ranurada	49021
	Tensor Ensamblado, Desde 06/12/05, Polea Ranurada	49393
	Tensor Ensamblado, Hasta 05/12/05, Polea Ranurada	49405
2005	L4 2.3L	
	Poly-V, Sistema de Accesorios, C/ AA	4060895
	Poly-V, Sistema de Accesorios, Sin AA	4060858
	Tensor Ensamblado, Polea Ranurada	49405

Mangueras

Descripción	Número de parte de la mang	
	Curva	Flexible
Superior	62837	
Inferior, Excepto SVT	62838	
Entrada de Calefacción	64193	
Superior	62837	
Inferior	62838	
Entrada de Calefacción	64193	
Superior	62837	
Inferior, Excepto SVT	62838	
Entrada de Calefacción	64193	
Superior	62837	
Inferior	62838	
Entrada de Calefacción	64193	
Superior	62837	
Inferior, Excepto SVT	62838	
Entrada de Calefacción	64193	
Superior	62837	
Inferior	62838	
Entrada de Calefacción	64193	

Bandas, Tensores, Poleas, Kits

Modelo Año	Descripción del motor Accesorios	de parte Number
FORD - FOCUS CONT.		
2004	L4 2.0L DOHC Eng	
	Poly-V, Sistema de Accesorios, C/Paquete SVT	4060832
	Poly-V, Sistema de Accesorios, C/AA, Polea AA 127mm Diám., Excepto Paquete SVT	4060827
	Poly-V, Sistema de Accesorios, C/AA, Polea AA 145mm Diám., Excepto Paquete SVT	4060835
	Poly-V, Sistema de Accesorios, Excepto AA; Sin Paquete SVT	4060775
	Polea para el Sistema de Accesorios, Polea Lisa	49156
	Banda de Tiempo	40294 [Ⓢ]
	Tensor Ensamblado, Polea Ranurada	49292
	Kit de Distribución sin Bomba de Agua, C/Dos Poleas Locas	GTK0294A
	Polea Tensora de Banda de Tiempo	48003 [Ⓢ]
2004	L4 2.0L SOHC Eng	
	Poly-V, Sistema de Accesorios, C/ AA	4060667
	Poly-V, Sistema de Accesorios, Exc AC	4060500
	Polea Loca - Sistema de Accesorios, Polea Ranurada	50026
	Banda de Tiempo	40283 [Ⓢ]
	Tensor Ensamblado, Sistema de Accesorios, Polea Lisa	49339
	Kit de Distribución sin Bomba de Agua	GTK0283 [Ⓢ]
	Polea Tensora de Banda de Tiempo	48005
2004	L4 2.3L	
	Poly-V, Sistema de Accesorios, C/ AA	4060895
	Poly-V, Sistema de Accesorios, Exc AC	4060858
	Tensor Ensamblado, Polea Ranurada	49405
2003	L4 2.0L DOHC Eng	
	Poly-V, Sistema de Accesorios, C/ AA	4060827
	Poly-V, Sistema de Accesorios, Exc AC	4060775
	Poly-V, Polea de Tensor, Polea Ranurada	49021
	Polea para el Sistema de Accesorios, Polea Lisa	49156
	Banda de Tiempo	40294 [Ⓢ]
	Tensor Ensamblado, Polea Ranurada	49292
	Kit de Distribución sin Bomba de Agua, C/Dos Poleas Locas	GTK0294A
	Polea Tensora de Banda de Tiempo	48003
2003	L4 2.0L SOHC Eng	
	Poly-V, Sistema de Accesorios, C/ AA	4060667
	Poly-V, Sistema de Accesorios, Exc AC	4060530
	Polea Loca - Sistema de Accesorios, Polea Ranurada	50026
	Banda de Tiempo	40283 [Ⓢ]
	Tensor Ensamblado, Sistema de Accesorios, Polea Lisa	49339
	Kit de Distribución sin Bomba de Agua	GTK0283 [Ⓢ]

Mangueras

Descripción	Número de parte de la mang	
	Curva	Flexible
Inferior, Sin Paquete SVT	62472	
Calefacción a Tubo (Superior)	64102	
Radiador a Depósito, Bottom	63502	
Radiador a Depósito (Inferior)	64193	
Superior	62295	
Inferior, Pipe to Engine	62276	
Inferior, Tubo a Radiador	62275	
Entrada de Calefacción	64193	
Superior	62837	
Inferior	62838	
Entrada de Calefacción	64193	
Inferior	62472	
Calefacción a Motor	62854	
Termostato a Tubo 1	63144	
Salida de Calefacción	63109 [■]	
Conector a Termostato	64142	
Calefacción a Conector	63109	
Calefacción a - Tubo 1	64102	
Depósito a Termostato	64129	
Calefacción a Conector	64131	
Radiador a Tubo	64141	
Termostato a Tubo 1	64167	
Radiador a Depósito, W/ 3/8" ID Hose	63503	
Calefacción a Termostato	65624	
Superior	62295	
Inferior, Pipe to Engine	62276	
Inferior, Tubo a Radiador	62275	
Calefacción a Motor	62854	
Calefacción a BA	64150	
Tee a Termostato, Brida	64130	
Múltiple de Admisión a BA	63503	
Radiador a Depósito, W/ 3/8" ID Hose	63503	

Bandas, Tensores, Poleas, Kits

Modelo Año	Descripción del motor Accesorios	de parte Number
FORD - FOCUS CONT.		
2003	L4 2.0L SOHC Eng	
	Polea Tensora de Banda de Tiempo	48005
2003	L4 2.3L	
	Poly-V, Sistema de Accesorios, C/ AA	4060895
	Poly-V, Sistema de Accesorios, Exc AC	4060858
	Tensor Ensamblado, Polea Ranurada	49405
2002	L4 2.0L SOHC Eng	
	Poly-V, Sistema de Accesorios, C/ AA	4060680
	Poly-V, Sistema de Accesorios, Exc AC	4060530
	Polea Loca - Sistema de Accesorios, Polea Ranurada	50026
	Banda de Tiempo	40283 [Ⓜ]
	Tensor Ensamblado, Sistema de Accesorios, Polea Lisa	49339
	Kit de Distribución sin Bomba de Agua	GTK0283 [Ⓜ]
	Polea Tensora de Banda de Tiempo	48005
2002-01	L4 2.0L DOHC Eng	
	Poly-V, Sistema de Accesorios, C/ AA	4060835
	Poly-V, Sistema de Accesorios, Exc AC	4060775
	Poly-V, Polea de Tensor - Sistema de Accesorios, Polea Ranurada	49021
	Polea para el Sistema de Accesorios, Polea Lisa	49156
	Banda de Tiempo	40294 [Ⓜ]
	Tensor Ensamblado, Sistema de Accesorios, Polea Ranurada	49292
	Kit de Distribución sin Bomba de Agua, C/Dos Poleas Locas	GTK0294A
	Polea Tensora de Banda de Tiempo	48003
2001	L4 2.0L SOHC Eng	
	Poly-V, Sistema de Accesorios, C/ AA	4060680
	Poly-V, Sistema de Accesorios, Exc AC	4060530
	Polea Loca - Sistema de Accesorios, Polea Ranurada	50026
	Banda de Tiempo	40283 [Ⓜ]
	Tensor Ensamblado, Sistema de Accesorios, Polea Lisa	49339
	Kit de Distribución sin Bomba de Agua	GTK0283 [Ⓜ]
	Polea Tensora de Banda de Tiempo	48005
2000	L4 2.0L DOHC Eng	
	Poly-V, Sistema de Accesorios, C/ AA	4060835
	Poly-V, Sistema de Accesorios, Exc AC	4060775
	Poly-V, Polea de Tensor, Polea Ranurada	49021
	Poly-V, Polea Loca, Polea Ranurada	49021
	Polea para el Sistema de Accesorios, Polea Lisa	49156
	Banda de Tiempo	40294 [Ⓜ]
	Tensor Ensamblado, Polea Ranurada	49292
	Kit de Distribución sin Bomba de Agua, C/Dos Poleas Locas	GTK0294A
	Polea Tensora de Banda de Tiempo	48003

Mangueras

Descripción	Número de parte de la mang Curva Flexible
Superior	62837
Calefacción a Motor	62854
Superior	62295
Inferior, Pipe to Engine	62276
Inferior, Tubo a Radiador	62275
Calefacción a Motor	62854
Calefacción a BA	64150
Tee a Termostato, Brida	64130
Múltiple de Admisión a BA	63503
Radiador a Depósito, W/ 3/8" ID Hose	63503
Inferior	62472
Calefacción a Motor	62854
Termostato a Tubo 1	63144
Salida de Calefacción	63109 [Ⓜ]
Conector a Termostato	64142
Calefacción a - Tubo 1	64102
Depósito a Termostato	64129
Calefacción a Conector	64131
Radiador a Tubo	64141
Termostato a Tubo 1	64167
Radiador a Depósito, W/ 3/8" ID Hose	63503
Calefacción a Termostato	65624
Superior	62295
Inferior, Pipe to Engine	62276
Inferior, Tubo a Radiador	62275
Calefacción a Motor	62854
Calefacción a BA	64150
Tee a Depósito	64127
Múltiple de Admisión a BA	63503
Radiador a Depósito, W/ 3/8" ID Hose	63503
Inferior	62472
Calefacción a Motor	62854
Salida de Calefacción	63109 [Ⓜ]
Conector a Termostato	64142
Calefacción a - Tubo 1	64102
Depósito a Termostato	64129
Calefacción a Conector	64131
Radiador a Tubo	64141
Termostato a Tubo 1	64167
Radiador a Depósito, W/ 3/8" ID Hose	63503
Calefacción a Termostato	65624

[Ⓜ] Motor de Interferencia [Ⓜ] Cortar a Medida

Bandas, Tensores, Poleas, Kits

Mangueras

Modelo Año	Descripción del motor Accesorios	de parte Number
---------------	-------------------------------------	--------------------

Descripción	Número de parte de la mang	
	Curva	Flexible

FORD - FOCUS CONT.

2000	L4 2.0L SOHC Eng	
	Poly-V, Sistema de Accesorios, C/ AA	4060710
	Poly-V, Sistema de Accesorios, Sin AA	4060500
	Polea Loca - Sistema de Accesorios, Polea	
	Ranurada	50026
	Banda de Tiempo	40283 [Ⓢ]
	Tensor Ensamblado, Sistema de Accesorios,	
	Polea Lisa	49339
	Kit de Distribución sin Bomba de Agua	GTK0283 [Ⓢ]
	Polea Tensora de Banda de Tiempo	48005

Superior	62295
Inferior, Tubo a Motor	62276
Inferior, Tubo a Radiador	62275
Calefacción a Motor	62854
Calefacción a BA	64150
Tee a Depósito	64127
Múltiple de Admisión a BA	63503
Radiador a Depósito, W/ 3/8" ID Hose	63503

FORD - FOCUS AMBIENTE

2012-11 L4 2.0L

Superior	66171
----------------	-------

FORD - FOCUS SPORT

2011-10 L4 2.0L

Superior	66171
----------------	-------

FORD - FUSION

2014 L4 1.5L

Poly-V, Sistema de Accesorios	4060620
-------------------------------------	---------

2012 L4 2.5L GAS ENG

Poly-V, Sistema de Accesorios	4060868
Polea Loca - Sistema de Accesorios, Polea	
Lisa	49024
Tensor Ensamblado, Sistema de Accesorios,	
Polea Ranurada	49393

2012-11 L4 2.5L HYBRID Eng

Poly-V, AA	4060427
------------------	---------

2012-11 V6 3.5L

Poly-V, Sistema de Accesorios	4060450
Poly-V, DH	4040352S
Tensor Ensamblado, Sistema de Accesorios,	
Polea Lisa	49450

Superior	66138
Inferior	66139

2012-10 V6 3.0L

Poly-V, Sistema de Accesorios	4060450
-------------------------------------	---------

2011 L4 2.5L GAS

Poly-V, Sistema de Accesorios	4060868
Polea Loca - Sistema de Accesorios, Polea	
Lisa	49024
Tensor Ensamblado, Sistema de Accesorios,	
Polea Ranurada	49393

Superior	66150
----------------	-------

2010 L4 2.5L

Poly-V, Sistema de Accesorios, Excepto	
Híbrido	4060868
Poly-V, Sistema de Accesorios, Motor Híbrido	4060427
Polea Loca - Sistema de Accesorios, Polea	
Lisa	49024
Tensor Ensamblado, Sistema de Accesorios,	
Polea Ranurada	49393

Superior, Excepto Híbrido	66150
---------------------------------	-------

2010 V6 3.5L

Poly-V, Sistema de Accesorios	4060450
Poly-V, DH	4040352S
Tensor Ensamblado, Sistema de Accesorios,	

Inferior	66139
----------------	-------

[Ⓢ] Motor de Interferencia

Bandas, Tensores, Poleas, Kits

Mangueras

Modelo Año	Descripción del motor Accesorios	de parte Number
FORD - FUSION CONT.		
2010	V6 3.5L	
	Polea Lisa	49450
2009	L4 2.3L	
	Poly-V, Sistema de Accesorios, C/Trans. Automática	4060882
	Poly-V, Sistema de Accesorios, C/Trans. Manual	4060883
	Poly-V, Polea Loca - Sistema de Accesorios, Polea Lisa	49006
	Tensor Ensamblado, Sistema de Accesorios, C/Trans. Automática, Polea Ranurada	49393
2009	V6 3.0L	
	Poly-V, Alternador	4060919
	Poly-V, BA	4030195S
	Poly-V, Polea Loca - Sistema de Accesorios, Polea Lisa	49006
	Poly-V, Polea Loca - Sistema de Accesorios, Polea Ranurada	49021
	Tensor Ensamblado, Sistema de Accesorios, Polea Lisa	49344
2008	L4 2.3L	
	Poly-V, Sistema de Accesorios, C/Trans. Automática	4060882
	Poly-V, Sistema de Accesorios, C/Trans. Manual	4060883
	Poly-V, Polea Loca, Polea Lisa	49006
	Tensor Ensamblado, C/TA, Polea Ranurada	49393
2008	V6 3.0L	
	Poly-V, Alternador	4060919
	Poly-V, BA	4030195S
	Poly-V, Polea Loca, Polea Lisa	49006
	Poly-V, Polea Loca, Polea Ranurada	49021
	Tensor Ensamblado, Polea Lisa	49344
2007	L4 2.3L	
	Poly-V, Sistema de Accesorios, C/Trans. Automática	4060882
	Poly-V, Sistema de Accesorios, C/Trans. Manual	4060883
	Poly-V, Polea Loca - Sistema de Accesorios, Polea Lisa	49006
	Tensor Ensamblado, C/TA, Polea Ranurada	49393
2007-06	V6 3.0L	
	Poly-V, Sistema de Accesorios	4060919
	Poly-V, BA	4030195S
	Poly-V, Polea Loca, Polea Lisa	49006
	Poly-V, Polea Loca, Polea Ranurada	49021
	Tensor Ensamblado, Polea Lisa	49344
2006	L4 2.3L	
	Poly-V, Sistema de Accesorios, C/Trans. Automática	4060882
	Poly-V, Sistema de Accesorios, C/Trans. Manual	4060883
	Tensor Ensamblado, C/TA, Polea Ranurada	49393

Descripción	Número de parte de la mang	
	Curva	Flexible
Entrada de Calefacción	63272	

Entrada de Calefacción	63272	
------------------------------	-------	--

Bandas, Tensores, Poleas, Kits

Mangueras

Modelo Año	Descripción del motor Accesorios	de parte Number
---------------	-------------------------------------	--------------------

Descripción	Número de parte de la mang	
	Curva	Flexible

FORD - GRAND MARQUIS

2004-03 V8 4.6L

Poly-V, Sistema de Accesorios	4060910
Polea Loca - Sistema de Accesorios, Polea Lisa	49001
Poly-V, Polea Loca - Sistema de Accesorios, Polea Ranurada	49106
Poly-V, Polea de Tensor - Sistema de Accesorios, Polea Lisa	49006
Tensor Ensamblado, Sistema de Accesorios, Polea Lisa	49293

Superior	62926 [■]
Inferior, Sin Enfriador de Aceite	62931
Inferior, Radiador a Enfriador de Aceite,	
C/Enfriador de Aceite	62929
Inferior, Motor a Enfriador de Aceite,	
C/Enfriador de Aceite	62930
Válvula a Múltiple de Admisión, C/Control	
Automatico de Temperatura	63083
Entrada de Calefacción	64121
Salida de Calefacción	64122
Múltiple de Admisión a Válvula	63083
Radiador a Depósito	64123

2002 V8 4.6L

Poly-V, Sistema de Accesorios	4060915
Polea Loca - Sistema de Accesorios, Polea Lisa	49001
Poly-V, Polea Loca - Sistema de Accesorios, Polea Ranurada	49106
Tensor Ensamblado, Sistema de Accesorios, Polea Lisa	49293

Superior	62246
Inferior, Sin Enfriador de Aceite	62248 [■]
Inferior, Radiador a Enfriador de Aceite,	
C/Enfriador de Aceite	62927
Inferior, Motor a Enfriador de Aceite,	
C/Enfriador de Aceite	62928
Válvula a Múltiple de Admisión, C/Control	
Automatico de Temperatura	63083
Entrada de Calefacción	64121
Salida de Calefacción	64122
Múltiple de Admisión a Válvula	64123

2001-00 V8 4.6L

Poly-V, Sistema de Accesorios	4060915
Poly-V, Polea Loca - Sistema de Accesorios, Polea Ranurada	49106
Tensor Ensamblado, Sistema de Accesorios, Polea Lisa	49293

Superior	62246
Inferior, Sin Enfriador de Aceite	62248 [■]
Inferior, Radiador a Enfriador de Aceite,	
C/Enfriador de Aceite	62927
Inferior, Motor a Enfriador de Aceite,	
C/Enfriador de Aceite	62928
Válvula a Múltiple de Admisión, C/Control	
Automatico de Temperatura	63083
Salida de Calefacción	64122
Radiador a Depósito	64123
Entrada de Calefacción	64121
Múltiple de Admisión a Válvula	63083

1999 V8 4.6L

Poly-V, Sistema de Accesorios	4060975
Poly-V, Polea Loca - Sistema de Accesorios, Polea Lisa	49006
Poly-V, Polea de Tensor - Sistema de Accesorios, Polea Lisa	49006
Tensor Ensamblado, Sistema de Accesorios, Polea Lisa	49236

Superior	62246
Inferior, Sin Enfriador de Aceite	62248 [■]
Inferior, Radiador a Enfriador de Aceite,	
C/Enfriador de Aceite	62927
Inferior, Motor a Enfriador de Aceite,	
C/Enfriador de Aceite	62928
Válvula a Múltiple de Admisión, C/Control	
Automatico de Temperatura	63083
Calefacción a Tee	63936
Entrada de Calefacción	64121
Salida de Calefacción	64122
Múltiple de Admisión a Válvula	64123

■ Cortar a Medida

Bandas, Tensores, Poleas, Kits

Mangueras

Modelo Año	Descripción del motor Accesorios	de parte Number
---------------	-------------------------------------	--------------------

Descripción	Número de parte de la mang	
	Curva	Flexible

FORD - GRAND MARQUIS CONT.

1998	V8 4.6L	
	Poly-V, Sistema de Accesorios	4060975
	Poly-V, Polea Loca - Sistema de Accesorios, Polea Lisa	49006
	Poly-V, Polea de Tensor - Sistema de Accesorios, Polea Lisa	49006
	Tensor Ensamblado, Sistema de Accesorios, Polea Lisa	49236

Superior	62246
Inferior, Sin Enfriador de Aceite	62248 [■]
Inferior, Radiador a Enfriador de Aceite,	
C/Enfriador de Aceite	62927
Inferior, Motor a Enfriador de Aceite,	
C/Enfriador de Aceite	62928
Calefacción a Tee	63936
Entrada de Calefacción	64121
Salida de Calefacción	64122
Múltiple de Admisión a Válvula	64123

1997	V8 4.6L	
	Poly-V, Sistema de Accesorios	4060975
	Poly-V, Polea Loca - Sistema de Accesorios, Polea Lisa	49006
	Poly-V, Polea de Tensor - Sistema de Accesorios, Polea Lisa	49006
	Tensor Ensamblado, Sistema de Accesorios, Polea Lisa	49236

Superior	62123
Inferior	61688
Calefacción a Múltiple de Admisión, Con	
Control Manual de Temperatura	63083 [■]
Múltiple de Admisión a Válvula	64121 [■]

1996	V8 4.6L	
	Poly-V, Sistema de Accesorios	4060975
	Poly-V, Polea Loca - Sistema de Accesorios, Polea Lisa	49006
	Poly-V, Polea de Tensor - Sistema de Accesorios, Polea Lisa	49006
	Tensor Ensamblado, Sistema de Accesorios, Polea Lisa	49236

Superior	62123
Inferior	61688
Múltiple de Admisión a Válvula	64121 [■]
Calefacción a Múltiple de Admisión, Con	
Control Manual de Temperatura	64121 [■]

1995	V8 4.6L	

Superior	62123
Tubo a Calefacción	63068
Múltiple de Admisión a Válvula	63059
Calefacción a Múltiple de Admisión, Con	
Control Manual de Temperatura	64121 [■]

FORD - KA

2008-01	L4 1.6L	
	Poly-V, Alternador, C/AA y DH	4060827
	Poly-V, Alternador, Banda Opcional, C/AA y Dirección Hidráulica	4060825
	Poly-V, Alternador, C/AA, Excepto DH	4060812
	Poly-V, Alternador, C/DH Excepto AA	4060670
	Poly-V, Alternador, Excepto AA y DH	4060415
	Tensor Ensamblado, Sistema de Accesorios ..	48913

Superior	2101
Inferior	2102

FORD - MONDEO

2007	V6 2.0L	
	Poly-V, Alternador, C/AA, C/DH	4060875
	Banda de Tiempo	40294
2007	V6 2.5L	
	Poly-V, Alternador, C/AA, C/DH	4060715
	Poly-V, Alternador, Excepto AA; C/DH	4060625
	Poly-V, Alternador, Excepto AA y DH	4030267

Superior	62221
----------------	-------

■ Cortar a Medida

Bandas, Tensores, Poleas, Kits

Modelo Año	Descripción del motor Accesorios	de parte Number
---------------	-------------------------------------	--------------------

Mangueras

Descripción	Número de parte de la mang	
	Curva	Flexible

FORD - MONDEO CONT.

2006 V6 2.0L	Poly-V, Alternador, C/AA, C/DH	4060875	Superior	70054
	Banda de Tiempo	40294	Inferior	70057
2006-03 V6 2.5L	Poly-V, Alternador, C/AA, C/DH	4060715	Superior	62221
	Poly-V, Alternador, Excepto AA; C/DH	4060625	Inferior	70058
	Poly-V, Alternador, Excepto AA y DH	4030267		
2005-03 V6 2.0L	Poly-V, Alternador, C/AA, C/DH	4060875	Superior	70054
	Banda de Tiempo	40294	Inferior	70057
	Polea Tensora de Banda de Tiempo	48003		
2002-01 V6 2.0L	Poly-V, Alternador, C/AA, C/DH	4060875		
	Banda de Tiempo	40294		
	Polea Tensora de Banda de Tiempo	48003		
2002-01 V6 2.5L	Poly-V, Alternador, C/AA, C/DH	4060715	Superior	62221
	Poly-V, Alternador, Excepto AA; C/DH	4060625		
	Poly-V, Alternador, Excepto AA y DH	4030267		

FORD - MUSTANG

2014-13 V8 5.8L	Poly-V, Alt y BA	4060840			
	Polea Loca - Supercargador (Izquierda), Polea Lisa	49001			
	Poly-V, Polea Loca - Supercargador (Derecha), Polea Lisa	49006			
	Poly-V, Polea Loca - Sistema de Accesorios (Inferior Derecha), Polea Ranurada	49106			
	Tensor Ensamblado, Sistema de Accesorios, Polea Lisa	49385			
	2014-12 V6 3.7L	Poly-V, AA y Alt	4060547		
		Poly-V, DH	4040365		
2014-12 V8 5.0L	Poly-V, Alt y BA	4060675			
	2012 V8 5.4L	Poly-V, Alt, DH y BA	4100843	Superior, Intercooler Cooling System	63394
Poly-V, Supercargador		4060868			
Polea Loca - Supercargador (Izquierda), Polea Lisa		49001			
Poly-V, Polea Loca - Supercargador (Inferior), Polea Lisa		49006			
Poly-V, Polea de Loca - Supercargador, Polea Ranurada		49106			
Tensor Ensamblado, Supercargador, Polea Lisa		49385			
2011 V6 3.7L		Poly-V, AA y Alt, Hasta 16/08/10	4060550		
	Poly-V, AA y Alt, Desde 16/08/10	4060547			
	Poly-V, DH	4040365			

Bandas, Tensores, Poleas, Kits

Mangueras

Modelo Año	Descripción del motor Accesorios	de parte Number
---------------	-------------------------------------	--------------------

Descripción	Número de parte de la mang	
	Curva	Flexible

FORD - MUSTANG CONT.

2011 V8 5.0L
Poly-V, Alt y BA 4060667

2011 V8 5.4L
Poly-V, Alt, DH y BA 4100843
Poly-V, Supercargador 4060868
Poly-V, Polea Loca - Supercargador
(Inferior), Polea Lisa 49006
Poly-V, Polea de Loca - Supercargador,
Polea Ranurada 49106
Tensor Ensamblado, Supercargador, Polea
Lisa 49385

2010 V8 4.6L
Poly-V, Sistema de Accesorios 4061020
Polea Loca - Sistema de Accesorios, Polea
Lisa 49001
Poly-V, Polea de Tensor - Sistema de
Accesorios, Polea Lisa 49006
Pulley, Polea Ranurada 49123
Tensor Ensamblado, Sistema de Accesorios,
Polea Lisa 49314

2010 V8 5.4L
Poly-V, Alt, DH y BA 4100843
Poly-V, Supercargador 4060868
Poly-V, Polea de Loca - Supercargador,
Polea Ranurada 49106
Tensor Ensamblado, Supercargador, Polea
Lisa 49385

2010-08 V6 4.0L
Poly-V, Sistema de Accesorios 4060875
Polea Loca - Sistema de Accesorios, Polea
Lisa 49001
Tensor Ensamblado, Sistema de Accesorios,
C/TM, Polea Ranurada 49398

2009 V8 4.6L
Poly-V, Sistema de Accesorios 4061020
Polea Loca - Sistema de Accesorios, Polea
Lisa 49001
Poly-V, Polea de Tensor - Sistema de
Accesorios, Polea Lisa 49006
Pulley, Polea Ranurada 49123
Tensor Ensamblado, Sistema de Accesorios,
Polea Lisa 49314

2009 V8 5.4L
Poly-V, Supercargador 4060868
Poly-V, Polea Loca - Inferior, Polea Ranurada 49106
Tensor Ensamblado, Sistema de Accesorios,
Polea Lisa 49385

2008-07 V8 4.6L
Poly-V, Sistema de Accesorios 4061015
Polea Loca - Sistema de Accesorios, Polea
Lisa 49001
Poly-V, Polea de Tensor - Sistema de
Accesorios, Polea Lisa 49006

Superior, Intercooler Cooling System 63394

Superior 66082

Superior, Intercooler 66394

Superior 62530

Inferior 62531

Superior 66082

Inferior 66081

Calefacción (Superior) 64251

Calefacción (Inferior) 64302

Superior, Intercooler 66394

Superior 66082

Inferior 66081

Calefacción (Superior) 64251

Calefacción (Inferior) 64302

Depósito a Termostato, Estándar 64191

Bandas, Tensores, Poleas, Kits

Modelo Año	Descripción del motor Accesorios	de parte Number
FORD - MUSTANG CONT.		
2008-07 V8 4.6L		
	Pulley, Polea Ranurada	49123
	Tensor Ensamblado, Sistema de Accesorios, Polea Lisa	49314
2008-07 V8 5.4L		
	Poly-V, Supercargador	4060868
	Poly-V, Polea Loca - Sistema de Accesorios, Polea Ranurada	49106
	Tensor Ensamblado, Sistema de Accesorios, Polea Lisa	49385
2007 V6 4.0L		
	Poly-V, Sistema de Accesorios	4060875
	Polea Loca - Sistema de Accesorios, Polea Lisa	49001
	Tensor Ensamblado, Sistema de Accesorios, C/TM, Polea Ranurada	49398
2006 V8 4.6L		
	Poly-V, Sistema de Accesorios	4061015
	Polea Loca - Sistema de Accesorios, Polea Lisa	49001
	Poly-V, Polea de Tensor - Sistema de Accesorios, Polea Lisa	49006
	Pulley, Polea Ranurada	49123
	Tensor Ensamblado, Sistema de Accesorios, Polea Lisa	49314
2006-05 V6 4.0L		
	Poly-V, Sistema de Accesorios	4060875
	Polea Loca - Sistema de Accesorios, Polea Lisa	49001
	Tensor Ensamblado, Sistema de Accesorios, C/TM, Polea Ranurada	49398
2005 V8 4.6L		
	Poly-V, Sistema de Accesorios	4061015
	Polea Loca - Sistema de Accesorios, Polea Lisa	49001
	Pulley, Polea Ranurada	49123
	Poly-V, Polea de Tensor - Sistema de Accesorios, Polea Lisa	49006
	Tensor Ensamblado, Sistema de Accesorios, Polea Lisa	49314
2004 V6 3.8L		
	Poly-V, Sistema de Accesorios	4060995
	Poly-V, Polea Loca, Polea Lisa	49006
	Tensor Ensamblado, Polea Ranurada	49227

Mangueras

Descripción	Número de parte de la mang	
	Curva	Flexible
Depósito a Radiador, Estándar	64192	
Superior	62530	
Inferior	62531	
Superior, Estándar	62489	
Inferior, Estándar	62532	
Inferior, Termostato a Motor (Arriba),		
Estándar	62948	
Inferior, Termostato a Motor (Abajo),		
Estándar	62947	
Superior, Manguera de Alta Temperatura		
Opcional	62489HT	
Inferior, Manguera de Alta Temperatura		
Opcional	62532HT	
Depósito a Termostato, Estándar	64191	
Depósito a Radiador, Estándar	64192	
Superior	62530	
Inferior	62531	
Superior, Estándar	62489	
Inferior, Estándar	62532	
Inferior, Termostato a Motor (Arriba),		
Estándar	62948	
Inferior, Termostato a Motor (Abajo),		
Estándar	62947	
Superior, Manguera de Alta Temperatura		
Opcional	62489HT	
Inferior, Manguera de Alta Temperatura		
Opcional	62532HT	
Depósito a Termostato, Estándar	64191	
Depósito a Radiador, Estándar	64192	
Calefacción a - Tubo 1	63912 [■]	
Calefacción a Tubo de BA	63806	
de Paso	64105	

■ Cortar a Medida

Bandas, Tensores, Poleas, Kits

Modelo Año	Descripción del motor Accesorios	de parte Number
FORD - MUSTANG CONT.		
2004	V6 3.9L	
	Poly-V, Sistema de Accesorios	4060995
	Polea de Tensor - Sistema de Accesorios, Polea Ranurada	49003
	Tensor Ensamblado, Sistema de Accesorios, Polea Ranurada	49227
2004	V8 4.6L DOHC	
	Poly-V, Alt y DH, C/Supercargador	4060960
	Poly-V, Sistema de Accesorios, Excepto Supercargador	4060935
	Poly-V, Polea Loca, C/Supercargador, Polea Ranurada	49106
	Poly-V, Polea Loca - Sistema de Accesorios, Excepto Supercargador, Polea Lisa	49006
	Tensor Ensamblado, Polea Lisa	49293
2004	V8 4.6L SOHC	
	Poly-V, Sistema de Accesorios	4060935
	Poly-V, Polea Loca, Polea Ranurada	49106
	Tensor Ensamblado, Polea Lisa	49293
2003	V8 4.6L DOHC	
	Poly-V, Sistema de Accesorios, C/Supercargador	4060960
	Poly-V, Sistema de Accesorios, Excepto Supercargador	4060935
	Polea Loca - Sistema de Accesorios, C/Supercargador, Polea Lisa	49001
	Poly-V, Polea Loca - Sistema de Accesorios, Excepto Supercargador, Polea Lisa	49006
	Poly-V, Polea Loca, Polea Ranurada	49106
	Tensor Ensamblado, Polea Lisa	49293
2003	V8 4.6L SOHC Eng	
	Poly-V, Sistema de Accesorios	4060935
	Poly-V, Polea Loca - Sistema de Accesorios, Polea Ranurada	49106
	Poly-V, Polea Loca - Sistema de Accesorios, Polea Lisa	49006
	Tensor Ensamblado, Sistema de Accesorios, Polea Lisa	49293
2003-02	V6 3.8L	
	Poly-V, Sistema de Accesorios	4060995
	Poly-V, Polea Loca, Polea Lisa	49006
	Polea de Tensor, Polea Ranurada	49003
	Tensor Ensamblado, Polea Ranurada	49227
2002	V8 4.6L	
	Poly-V, Sistema de Accesorios	4060935
	Poly-V, Polea Loca, Polea Ranurada	49106
	Poly-V, Polea Loca, Polea Lisa	49006
	Tensor Ensamblado, Polea Lisa	49293
2001	V6 3.8L	
	Poly-V, Sistema de Accesorios	4060995
	Poly-V, Polea Loca, Polea Lisa	49006
	Polea de Tensor, Polea Ranurada	49003
	Tensor Ensamblado, Polea Ranurada	49227

Mangueras

Descripción	Número de parte de la mang	
	Curva	Flexible
Calefacción a Tubo de BA	63806	
de Paso	64105	
Calefacción a - Tubo 1	63906 [■]	
Inferior, Excepto Supercargador	62187	
Inferior	62187	
Entrada de Calefacción	64537 [■]	
Inferior, Excepto Supercargador	62187	
Inferior	62187	
Salida de Calefacción	63214 [■]	
Entrada de Calefacción	64537 [■]	
Radiador a Tanque	64994	
Calefacción a - Tubo 1	63912 [■]	
Calefacción a Tubo de BA	63806	
de Paso	64105	
Inferior	62187	
Entrada de Calefacción	64537 [■]	
Calefacción a Tubo	63912 [■]	
Calefacción a Tubo de BA	63806	
de Paso	64105	

■ Cortar a Medida

Bandas, Tensores, Poleas, Kits

Modelo Año	Descripción del motor Accesorios	de parte Number
FORD - MUSTANG CONT.		
2001	V8 4.6L DOHC	
	Poly-V, Sistema de Accesorios	4060935
	Poly-V, Polea Loca, Polea Lisa	49006
	Poly-V, Polea Loca, Polea Ranurada	49106
	Tensor Ensamblado, Polea Lisa	49293
2001	V8 4.6L SOHC Eng	
	Poly-V, Sistema de Accesorios	4060935
	Poly-V, Polea Loca, Polea Lisa	49006
	Poly-V, Polea Loca, Polea Ranurada	49106
	Tensor Ensamblado, Polea Lisa	49293
2000	V8 4.6L GT	
	Poly-V, Sistema de Accesorios	4060935
	Poly-V, Polea Loca, Polea Lisa	49006
	Poly-V, Polea Loca, Polea Ranurada	49106
	Tensor Ensamblado, Polea Lisa	49293
2000	V8 5.4L SVT Cobra R	
	Poly-V	4060935
	Poly-V, Polea Loca, Polea Lisa	49006
	Poly-V, Polea Loca, Polea Ranurada	49106
	Tensor Ensamblado, Polea Lisa	49293
2000-99	V6 3.8L	
	Poly-V, Sistema de Accesorios	4060995
	Poly-V, Polea Loca -AA, Polea Lisa	49006
	Polea de Tensor, Polea Ranurada	49003
	Tensor Ensamblado, Polea Ranurada	49227
1999	V8 4.6L SOHC Eng	
	Poly-V, Sistema de Accesorios	4060975
	Poly-V, Polea Loca, Polea Lisa	49006
	Poly-V, Polea de Tensor, Polea Lisa	49006
	Tensor Ensamblado, Polea Lisa	49236
1999-98	V8 4.6L DOHC	
	Poly-V, Sistema de Accesorios	4060975
	Poly-V, Polea Loca, Polea Lisa	49006
	Poly-V, Polea de Tensor, Polea Lisa	49006
	Tensor Ensamblado, Polea Lisa	49236
1998	V6 3.8L	
	Poly-V, Sistema de Accesorios	4060987
	Polea Loca, C/AA; Hasta 09/98, Polea Lisa ..	49008
	Poly-V, Polea Loca, C/AA (Posterior a 08/98), Polea Lisa	49006
	Polea de Tensor, Polea Ranurada	49003
	Tensor Ensamblado, Polea Ranurada	49227
1998-97	V8 4.6L SOHC Eng	
	Poly-V, Sistema de Accesorios	4060975
	Poly-V, Polea Loca, Polea Lisa	49006
	Poly-V, Polea de Tensor, Polea Lisa	49006
	Tensor Ensamblado, Polea Lisa	49236
1997	V8 4.6L DOHC	
	Poly-V, Sistema de Accesorios	4060975
	Poly-V, Polea Loca, Polea Lisa	49006
	Poly-V, Polea de Tensor, Polea Lisa	49006

Mangueras

Descripción	Número de parte de la mang	
	Curva	Flexible
Inferior, Tubo a Radiador	60859	60787
de Paso	66935	
Inferior	62187	
Kit de Mangueras de Alto Desempeño	5016	
Entrada de Calefacción	64537 [■]	
Calefacción a Motor	63351	
Superior	62110	
Inferior	62187	
Kit de Mangueras de Alto Desempeño	5016	
Calefacción a Motor	63351	
Superior	62123 [■]	
Inferior, Tubo a Motor	60859	
Inferior, Tubo a Radiador	60787	
Calefacción a - Tubo 1	63912 [■]	
Calefacción a Tubo de BA	63806	
de Paso	64105	
Superior	62110	
Inferior	62187	
Kit de Mangueras de Alto Desempeño	5016	
Calefacción a Motor	63351	
Inferior, Tubo a Radiador	60859	
de Paso	66935	
Calefacción a - Tubo 1	64290	
Tubo a Múltiple de Admisión	63912 [■]	
Superior	62110	
Inferior	62187	
Kit de Mangueras de Alto Desempeño	5016	
Entrada de Calefacción	63059 [■]	
Calefacción a - Tubo 1	63350	
Calefacción a Motor	63351	
Inferior, Tubo a Motor	60859	
Inferior, Tubo a Radiador	60787	
de Paso	66935	

■ Cortar a Medida

Bandas, Tensores, Poleas, Kits

Modelo Año	Descripción del motor Accesorios	de parte Number
FORD - MUSTANG CONT.		
1997	V8 4.6L DOHC	
	Tensor Ensamblado, Polea Lisa	49236
1997-96	V6 3.8L	
	Poly-V, Sistema de Accesorios	4060987
	Polea Loca, C/ AA, Polea Lisa	49008
	Polea de Tensor, Polea Ranurada	49003
	Tensor Ensamblado, Polea Ranurada	49227
1996	V8 4.6L DOHC	
	Poly-V, Sistema de Accesorios	4060980
	Poly-V, Polea Loca, Polea Lisa	49006
	Poly-V, Polea de Tensor, Polea Lisa	49006
1996	V8 4.6L SOHC	
	Poly-V, Sistema de Accesorios	4060975
	Poly-V, Polea Loca, Polea Lisa	49006
	Poly-V, Polea de Tensor, Polea Lisa	49006
	Tensor Ensamblado, Polea Lisa	49236
1995	V6 3.8L	
	Poly-V, Sistema de Accesorios	4060987
	Polea Loca, C/AA, Polea Lisa	49008
	Polea de Tensor, Polea Ranurada	49003
	Tensor Ensamblado, Polea Ranurada	49227
1995	V8 5.0L	
	Poly-V, Sistema de Accesorios, C/AA Instalado en Concesionario	4060875
	Poly-V, Sistema de Accesorios, C/AA Instalado en Fábrica (VIN D)	4061045
	Poly-V, Sistema de Accesorios, C/AA Instalado en Fábrica (VIN T)	4061058
	Polea Loca, Polea Lisa	49008
	Poly-V, Polea de Tensor, Polea Lisa	49006
	Tensor Ensamblado, Polea Lisa	49286

FORD - MYSTIQUE

2000	V6 2.5L	
	Poly-V, Sistema de Accesorios, C/ AA	4060720
	Poly-V, Sistema de Accesorios, Exc AC	4060625
	Poly-V, BA	4030267
	Poly-V, Polea de Tensor, Polea Lisa	49006
	Tensor Ensamblado, Sistema de Accesorios, Polea Lisa	49320
	Tensor Ensamblado, BA, Polea Ranurada	49338

Mangueras

Descripción	Número de parte de la mang	
	Curva	Flexible
Tubo 1 a Motor	64171	
Calefacción a - Tubo 1	64290	
Tubo a Múltiple de Admisión	63912 [■]	
Inferior, Radiador a Termostato	60787	
Inferior, Termostato a Motor (Abajo)	60859	
de Paso	66935	
Calefacción a - Tubo 1	64290	
Superior	62552	
Superior, Alterno	62110	
Inferior	62187	
Kit de Mangueras de Alto Desempeño	5016	
Entrada de Calefacción	63059 [■]	
Calefacción a - Tubo 1	63350	
Calefacción a Motor	63351	
Tubo a Múltiple de Admisión	63912 [■]	
Entrada de Calefacción	63190 [■]	
Superior	62149	
Inferior	62150	
Paso a Tee	63726	
Calefacción a - Tubo 1, C/ AA	63497	
Calefacción a - Tubo 2, C/ AA	63498	
Calefacción a - Tubo 1, Sin AA	63135 [■]	
Calefacción a - Tubo 2, Sin AA	63135 [■]	
Tubo 1 a BA, C/ AA	63912 [■]	
Tubo 1 a BA, Sin AA	63137 [■]	
Superior	62221	
Inferior, Tubo a Radiador	62222	
Inferior, Termostato a Tubo	62212	
Entrada de Calefacción	63527	
Calefacción a Conector	63512	
Calefacción a Termostato	63513	
Tubo a Depósito	63520	
Depósito a Radiador	63101 [■]	
Conector a Bomba de Agua	63511	
Tubo 1 a Depósito	63520	
Radiador a Depósito	64995	

Bandas, Tensores, Poleas, Kits

Modelo Año	Descripción del motor Accesorios	de parte Number
---------------	-------------------------------------	--------------------

FORD - MYSTIQUE CONT.

1999-98 V6 2.5L

Poly-V, Sistema de Accesorios, C/ AA	4060720
Poly-V, Sistema de Accesorios, Exc AC	4060625
Poly-V, BA	4030267
Poly-V, Polea de Tensor, Polea Lisa	49006
Tensor Ensamblado, Sistema de Accesorios, Polea Lisa	49320
Tensor Ensamblado, BA, Polea Ranurada ...	49338

1997 V6 2.5L

Poly-V, Sistema de Accesorios, C/ AA	4060715
Poly-V, Sistema de Accesorios, Exc AC	4060625
Poly-V, BA	4030267
Poly-V, Polea de Tensor, Polea Lisa	49006
Polea para el Sistema de Accesorios, Polea Ranurada	49131
Tensor Ensamblado, BA, Polea Ranurada ...	49338
Tensor Ensamblado, Sistema de Accesorios, Polea Lisa	49320

1996 V6 2.5L

Poly-V, Sistema de Accesorios, C/ AA	4060715
Poly-V, Sistema de Accesorios, Exc AC	4060625
Poly-V, BA	4030267
Poly-V, Polea de Tensor, Polea Lisa	49006
Polea para el Sistema de Accesorios, Polea Ranurada	49131
Tensor Ensamblado, BA, Polea Ranurada ...	49338
Tensor Ensamblado, Sistema de Accesorios, Polea Lisa	49320

1995 V6 2.5L

Poly-V, Sistema de Accesorios, C/ AA	4060715
Poly-V, Sistema de Accesorios, Exc AC	4060625
Poly-V, BA	4030267
Poly-V, Polea de Tensor, Polea Lisa	49006
Polea para el Sistema de Accesorios, Polea Ranurada	49131
Tensor Ensamblado, BA, Polea Ranurada ...	49338
Tensor Ensamblado, Sistema de Accesorios, Polea Lisa	49320

2001 V6 3.0L 12V OHV Eng

Poly-V	4060855
Polea Loca, Polea Lisa	49001
Poly-V, Polea de Tensor, Polea Lisa	49006
Tensor Ensamblado, Polea Lisa	49220

Mangueras

Descripción	Número de parte de la mang	
	Curva	Flexible

Superior	62221
Inferior, Tubo a Radiador	62222
Inferior, Termostato a Tubo	62212
Entrada de Calefacción	63527
Calefacción a Cople	63512
Calefacción a Múltiple de Admision	63513
Tubo a Depósito	63520
Depósito a Radiador	63101 [■]
Conector a Bomba de Agua	63511
Tubo 1 a Depósito	63520
Radiador a Depósito	64995

Superior	62221
Inferior, Tubo a Radiador	62222
Inferior, Termostato a Tubo	62212
Depósito a Tubo	63520
Calefacción a Múltiple de Admision	63513
Depósito a Radiador	63101 [■]
Conector a Bomba de Agua	63511
Tubo 1 a Depósito	63520

Superior	62221
Inferior, Tubo a Radiador	62222
Inferior, Termostato a Tubo	62212
Depósito a Tubo	63520
Calefacción a Múltiple de Admision	63513
Conector a Bomba de Agua	63511
Tubo 1 a Depósito	63520

Superior	62221
Inferior, Tubo a Radiador	62222
Inferior, Termostato a Tubo	62212
Depósito a Tubo	63520
Calefacción a Múltiple de Admision	63513
Tubo 1 a Tubo 2	63516
Calefacción a - Tubo 1	63185
Tubo 1 a Tubo 2	63516
Calefacción a BA	64137
Calefacción a - Tubo 2	63224
Conector a Bomba de Agua	63511
Tubo 1 a Depósito	63520

FORD - SABLE

Inferior	62289
Calefacción a - Tubo 1	63806
Tubo 2 a Termostato	63127 [■]
Depósito a Manguera Inferior	63524 [■]
Calefacción a - Tubo 2	63812 [■]
Calefacción a Tubo 3	63812 [■]

■ Cortar a Medida

Bandas, Tensores, Poleas, Kits

Modelo Año	Descripción del motor Accesorios	de parte Number
FORD - SABLE CONT.		
2001	V6 3.0L 24V DOHC Eng	
	Poly-V, AA y DH	4060817
	Poly-V, BA	4030267
	Polea Loca, Polea Lisa	49001
	Tensor Ensamblado, AA y DH, Polea Lisa	49290
	Tensor Ensamblado, BA, Polea Ranurada	49338
2000	V6 3.0L 12V OHV Eng	
	Poly-V	4060855
	Polea Loca, Polea Lisa	49001
	Poly-V, Polea de Tensor, Polea Lisa	49006
	Tensor Ensamblado, Polea Lisa	49220
2000	V6 3.0L 24V DOHC Eng	
	Poly-V, Sistema de Accesorios	4060755
	Poly-V, Polea de Tensor, Polea Lisa	49006
	Tensor Ensamblado, Polea Lisa	49285
1999	V6 3.0L 12V OHV Eng	
	Poly-V	4060855
	Polea Loca, Polea Lisa	49001
	Poly-V, Polea de Tensor, Polea Lisa	49006
	Tensor Ensamblado, Polea Lisa	49220
1999	V6 3.0L 24V DOHC Eng	
	Poly-V, Sistema de Accesorios	4060750
	Tensor Ensamblado, Polea Lisa	49285
1998	V6 3.0L 12V OHV Eng	
	Poly-V, C/ AA	4060855
	Poly-V, Exc AC	4060815
	Polea Loca - Sistema de Accesorios, Polea Lisa	49001
	Poly-V, Polea de Tensor - Sistema de Accesorios, Polea Lisa	49006

Mangueras

Descripción	Número de parte de la mang	
	Curva	Flexible
Superior	61563	
Manguera Inferior a Depósito	63524	
Múltiple de Admisión a BA	64287	
Inferior	62289	
de Paso	63251	
Calefacción a - Tubo 1	63806 [■]	
Depósito a Tubo 3	63101 [■]	
Depósito a Tubo (Inferior)	63524 [■]	
Calefacción a - Tubo 2	63812 [■]	
Termostato a Tubo 2	63812	
Superior, Radiador a Tubo	61563	
Superior, Tubo a Motor	62292	
Inferior, Radiador a Termostato	62839	
Inferior, Tubo a BA	62290	
Tubo 2 a BA	62658	
Tubo a Termostato	61234 [■]	
Tubo a Múltiple de Admisión	60889 [■]	
Calefacción a - Tubo 1	63806 [■]	
Calefacción a Tubo 3	63806 [■]	
Tubo 3 a Tubo 4	63521	
Manguera Inferior a Depósito	63524	
Inferior	62289	
de Paso	63251	
Calefacción a - Tubo 1	63806 [■]	
Calefacción a - Tubo 2	63806 [■]	
Depósito a Tubo 3	63101 [■]	
Tubo 1 a BA	63109 [■]	
Tubo a Termostato	63812	
Superior, Radiador a Tubo	61563	
Superior, Tubo a Motor	62292	
Inferior, Radiador a Termostato	62839	
Inferior, Tubo a BA	62290	
Tubo 2 a BA	62658	
Tubo a Termostato	61234 [■]	
Tubo a Múltiple de Admisión	60889 [■]	
Calefacción a - Tubo 1	63806 [■]	
Calefacción a Tubo 3	63806 [■]	
Tubo 3 a Tubo 4	63521	
Manguera Inferior a Depósito	63524	
Inferior	62289	
de Paso	63251	
Calefacción a - Tubo 1	63806 [■]	
Calefacción a - Tubo 2	63806 [■]	
Tubo 1 a BA	63109 [■]	
Tubo a Depósito	63101 [■]	

■ Cortar a Medida

Bandas, Tensores, Poleas, Kits

Modelo Año	Descripción del motor Accesorios	de parte Number
---------------	-------------------------------------	--------------------

FORD - SABLE CONT.

1998	V6 3.0L 12V OHV Eng	
	Tensor Ensamblado, Sistema de Accesorios, Polea Lisa	49220
1998	V6 3.0L 24V DOHC Eng	
	Poly-V, Sistema de Accesorios	4060750
	Tensor Ensamblado, Polea Lisa	49285
1997	V6 3.0L 12V OHV Eng	
	Poly-V, C/ AA	4060855
	Poly-V, Exc AC	4060815
	Polea Loca, Polea Lisa	49005
	Poly-V, Polea de Tensor, Polea Lisa	49006
	Tensor Ensamblado, Polea Lisa	49220
1997	V6 3.0L 24V DOHC Eng	
	Poly-V, Sistema de Accesorios	4060750
	Polea Loca - Sistema de Accesorios, Polea Lisa	49005
	Poly-V, Polea de Tensor - Sistema de Accesorios, Polea Lisa	49006
	Tensor Ensamblado, Sistema de Accesorios, Polea Lisa	49285
1996	V6 3.0L 12V OHV Eng	
	Poly-V, C/ AA	4060855
	Poly-V, Exc AC	4060815
	Polea Loca, Polea Lisa	49005
	Poly-V, Polea de Tensor, Polea Lisa	49006
	Tensor Ensamblado, Polea Lisa	49220
1996	V6 3.0L 24V DOHC Eng	
	Poly-V, Sistema de Accesorios	4060750
	Tensor Ensamblado, Polea Lisa	49285

Mangueras

Descripción	Número de parte de la mang	
	Curva	Flexible

Tubo a Termostato		63812
Superior, Radiador a Tubo		61563
Superior, Tubo a Motor		62292
Inferior, Radiador a Termostato		62839
Inferior, Tubo a BA		62290
Tubo a Termostato		61234 ■
Tubo a Múltiple de Admisión		60889 ■
Calefacción a - Tubo 1		63806 ■
Calefacción a Tubo 3		63806 ■
Tubo 3 a Tubo 4		63521
Manguera Inferior a Depósito		63524
Inferior		62289
de Paso		63251
Calefacción a - Tubo 1		63806 ■
Calefacción a - Tubo 2		63806 ■
Tubo 1 a BA		63109 ■
Tubo a Depósito		63101 ■
Tubo a Termostato		63812
Superior, Radiador a Tubo		61563
Superior, Tubo a Motor		62292
Inferior, Radiador a Termostato		62839
Inferior, Tubo a BA		62290
Tubo a Termostato		61234 ■
Tubo a Múltiple de Admisión		60889 ■
Calefacción a - Tubo 1		63806 ■
Calefacción a Tubo 3		63806 ■
Tubo 3 a Tubo 4		63521
Manguera Inferior a Depósito		63524
de Paso		63251
Calefacción a - Tubo 1		63806 ■
Calefacción a - Tubo 2		63806 ■
Tubo 1 a BA		63109 ■
Tubo a Depósito		63101 ■
Tubo a Termostato		63812
Superior, Radiador a Tubo		61563
Superior, Tubo a Motor		62292
Inferior, Tubo a BA		62290
Tubo a Termostato		61234 ■
Tubo a Múltiple de Admisión		60889 ■
Calefacción a - Tubo 1		63806 ■
Calefacción a Tubo 3		63806 ■
Tubo 3 a Tubo 4		63521
Manguera Inferior a Depósito		63524

Bandas, Tensores, Poleas, Kits

Modelo Año	Descripción del motor Accesorios	de parte Number
---------------	-------------------------------------	--------------------

Mangueras

Descripción	Número de parte de la mang	
	Curva	Flexible

FORD - SABLE CONT.

1995	V6 3.8L	
	Poly-V	4061005
	Polea Loca, Polea Lisa	49017
	Polea de Tensor, Polea Ranurada	49003
	Tensor Ensamblado, Polea Ranurada	49247

Superior	61457
Inferior	61458
de Paso	63049
Calefacción a Múltiple de Admisión, Sin Control Automático de Temperatura	63247
Calefacción a Válvula, Con Control Automático de Temperatura	63068 [■]
Válvula a Múltiple de Admisión, Con Control Automático de Temperatura	63242 [■]
Calefacción a Tubo	63068 [■]
Tubo a BA	63223 [■]

FORD - TAURUS

1995	V6 3.8L	
	Poly-V, Sistema de Accesorios, Excepto Auto Policiaco	4061005
	Poly-V, Sistema de Accesorios, (Paquete Policia)	4061000
	Polea Loca, Polea Lisa	49017
	Polea de Tensor, Polea Ranurada	49003
	Tensor Ensamblado, Polea Ranurada	49247

Superior	61457
Inferior	61458
Válvula a Múltiple de Admisión, C/Control Automático de Temperatura (Lado del Conductor)	63247 [■]
Calefacción a - Tubo 1, (Passenger Side) Manguera de Calefacción, (Paquete Policia) (Lado Pasajero)	63068 [■]
Tubo a BA, (Passenger Side) Calefacción a Múltiple de Admisión, Sin Control Automático de Temperatura (Lado del Conductor)	63819 [■]
del Conductor)	63223 [■]
Calefacción a Tubo, Sin Control Automático de Temperatura (Lado del Pasajero)	63247 [■]
	63068 [■]

FORD - THUNDERBIRD

2003	V8 3.9L	
	Poly-V, Sistema de Accesorios	4060910
	Polea Loca - Sistema de Accesorios (Superior), Polea Lisa	49001
	Polea Loca - Sistema de Accesorios (Inferior), Polea Lisa	49145
	Polea de Tensor - Sistema de Accesorios, Polea Lisa	49001
	Tensor Ensamblado, Sistema de Accesorios, Polea Lisa	49344

Superior, Hasta 18/11/02	62853
Inferior, Hasta 18/11/02	62996
Inferior, Desde 18/11/02 (C/Enfriador de Aceite)	62997
Inferior, Desde 18/11/02 (Excepto Enfriador de Aceite)	62998
Válvula de Calefacción a Tubo de Calefacción (Inferior)	63912
Tubo 1 a Termostato	64211
de Paso	56022
Valvula de Calefacción a Tubo de Calefacción (Superior)	65624

1996	V6 3.8L	
	Poly-V, Sistema de Accesorios	4060987
	Polea Loca, Polea Lisa	49001
	Polea de Tensor, Polea Ranurada	49003
	Tensor Ensamblado, Polea Ranurada	49227

Inferior	61181 [■]
Tubo 1 a Motor	63912
Tubo 2 a Motor	63055
Múltiple de Admisión a Tubo 2 de Paso	63912
	64132
Calefacción a - Tubo 1	63053
Calefacción a - Tubo 2	64146

Bandas, Tensores, Poleas, Kits

Mangueras

Modelo Año	Descripción del motor Accesorios	de parte Number
---------------	-------------------------------------	--------------------

Descripción	Número de parte de la mang	
	Curva	Flexible

FORD - THUNDERBIRD CONT.

1996	V8 4.6L	
	Poly-V, Sistema de Accesorios	4060975
	Poly-V, Polea Loca, Polea Lisa	49006
	Poly-V, Polea de Tensor, Polea Lisa	49006
	Tensor Ensamblado, Polea Lisa	49236
1995	V6 3.8L EXC Supercharged	
	Poly-V	4060987
	Polea Loca, Sin AA, Polea Lisa	49001
	Polea Loca, C/ AA, Polea Lisa	49007
	Polea de Tensor, Polea Ranurada	49003
	Poly-V, Polea de Tensor, Polea Lisa	49006
	Tensor Ensamblado, Polea Ranurada	49227
1995	V6 3.8L Supercharged Eng	
	Poly-V, Flecha	4070425
	Poly-V, Supercargador	4080392
	Poly-V, Alt y Ventilador	4080897
	Polea de Tensor, Polea Lisa	49017
	Tensor Ensamblado, Se Coloca en Soporte de Alternador, Polea Lisa	49355
	Tensor Ensamblado, C/Supercargador, Se Coloca al Soporte de Montaje del AA; C/Polea de 76.2mm Diám., Polea Lisa	49357
	Tensor Ensamblado, C/Supercargador, Se Coloca al Soporte de Montaje del AA; C/Polea de 70mm Diám., Polea Lisa	49358
1995	V8 4.6L	
	Poly-V, Sistema de Accesorios	4060980
	Poly-V, Polea Loca, Polea Lisa	49006
	Poly-V, Polea de Tensor, Polea Lisa	49006
	Tensor Ensamblado, Polea Lisa	49236

Superior	62815
Inferior	62111
Calefacción a - Tubo 2	64108
Calefacción a - Tubo 1	63054
Tubo 2 a Múltiple de Admisión	63912
Tubo 3 a BA	63055
de Paso	64132
Calefacción a - Tubo 2	64146
Superior	61504
Inferior	61573
de Paso	63117
Tubo 1 a Múltiple de Admisión	63912
Tubo 2 a Múltiple de Admisión	63906

FORD - ZX2

2001	L4 2.0L	
	Poly-V, Sistema de Accesorios, C/ AA	4060855
	Poly-V, Polea Loca, C/ AA, Polea Lisa	49006
	Poly-V, Polea de Tensor, Polea Lisa	49006
	Banda de Tiempo	40294 [Ⓢ]
	Tensor Ensamblado, Polea Lisa	49254
	Kit de Distribución sin Bomba de Agua, C/Dos Poleas Locas	GTK0294A
	Polea Tensora de Banda de Tiempo	48003

Superior	62008 [■]
Inferior	62096 [■]
de Paso	63806 [■]
Calefacción a - Tubo 1	63119
Tubo 1 a Tubo 2	63190 [■]

HONDA

HONDA - ACCORD

2014-13	V6 3.5L	
	Poly-V, Sistema de Accesorios	4060460
	Banda de Tiempo	40329 [Ⓢ]
	Kit de Distribución sin Bomba de Agua, No Incluye Tensor Hidráulico	GTK0329 [Ⓢ]
	Kit de Distribución con Bomba de Agua, Incluye Tensor Hidráulico	GTKWP329 [Ⓢ]

Bandas, Tensores, Poleas, Kits

Mangueras

Modelo Año	Descripción del motor Accesorios	de parte Number
---------------	-------------------------------------	--------------------

Descripción	Número de parte de la mang	
	Curva	Flexible

HONDA - ACCORD CONT.

2012 V6 3.5L

Kit de banda del sistema de accesorios,	
Sistema de Accesorios, Transmision Manual	K49349A
Poly-V, Sistema de Accesorios	4060840
Polea Loca - Sistema de Accesorios,	
Transmision Manual, Polea Lisa	49096
Poly-V, Polea de Tensor - Sistema de	
Accesorios, Polea Lisa	49006
Banda de Tiempo	40329 [Ⓢ]
Tensor Ensamblado, Sistema de Accesorios,	
C/Trans. Manual, Polea Lisa	49349
Kit de Distribución sin Bomba de Agua, No	
Incluye Tensor Hidráulico	GTK0329 [Ⓢ]
Kit de Distribución con Bomba de Agua,	
Incluye Tensor Hidráulico	GTKWP329 [Ⓢ]

Superior	66244
Inferior, C/TA	66246

2012-11 L4 2.4L

Polea Tensora, Sistema de Accesorios,	
Polea Lisa	49052
Tensor Ensamblado, Sistema de Accesorios,	
Polea Lisa	49432

Inferior	66248
Cuerpo Papalote a Termostato	64225
Tubo a Cuerpo Papalote	64225

2011 V6 3.5L

Kit de banda del sistema de accesorios,	
Sistema de Accesorios, Transmision Manual	K49349A
Poly-V, Sistema de Accesorios	4060840
Polea Loca - Sistema de Accesorios,	
Transmision Manual, Polea Lisa	49096
Poly-V, Polea de Tensor - Sistema de	
Accesorios, Polea Lisa	49006
Banda de Tiempo	40329 [Ⓢ]
Tensor Ensamblado, Sistema de Accesorios,	
C/Trans Manual, Polea Lisa	49349
Kit de Distribución sin Bomba de Agua, No	
Incluye Tensor Hidráulico	GTK0329 [Ⓢ]
Kit de Distribución con Bomba de Agua,	
Incluye Tensor Hidráulico	GTKWP329 [Ⓢ]

Superior	66244
Inferior, C/TA	66246

2010 L4 2.4L

Polea Tensora, Sistema de Accesorios,	
Vehiculo Construido en EUA, Polea Lisa	49052
Polea Tensora, Vehiculo Construido en	
Japón, Polea Lisa	49052
Tensor Ensamblado, Sistema de Accesorios,	
Vehiculo Construido en EUA, Polea Lisa	49432

Inferior	66248
Cuerpo Papalote a Termostato	64225
Tubo a Cuerpo Papalote	64225

2010-09 V6 3.5L

Kit de banda del sistema de accesorios,	
Sistema de Accesorios, Transmision Manual	K49349A
Poly-V, Sistema de Accesorios	4060840
Polea Loca - Sistema de Accesorios,	
C/Trans. Manual, Polea Lisa	49096
Poly-V, Polea de Tensor - Sistema de	
Accesorios, C/Trans. Manual, Polea Lisa	49006
Banda de Tiempo	40329 [Ⓢ]
Tensor Ensamblado, Sistema de Accesorios,	
C/Trans. Manual, Polea Lisa	49349

Superior	66244
Inferior	66246

[Ⓢ] Motor de Interferencia

Bandas, Tensores, Poleas, Kits

Modelo Año	Descripción del motor Accesorios	de parte Number
---------------	-------------------------------------	--------------------

Mangueras

Descripción	Número de parte de la mang	
	Curva	Flexible

HONDA - ACCORD CONT.

2010-09 V6 3.5L

Tensor Ensamblado, Sistema de Accesorios, C/Trans. Automática, Polea Lisa	49439
Kit de Distribución sin Bomba de Agua, No Incluye Tensor Hidráulico	GTK0329 [Ⓔ]
Kit de Distribución con Bomba de Agua, Incluye Tensor Hidráulico	GTKWP329 [Ⓔ]

2009-08 L4 2.4L

Polea Tensora, Sistema de Accesorios, Vehículo Construido en EUA, Polea Lisa	49052
Polea Tensora, Vehículo Construido en Japón, Polea Lisa	49052
Tensor Ensamblado, Sistema de Accesorios, Polea Lisa	49432

2008 V6 3.5L

Kit de banda del sistema de accesorios, Sistema de Accesorios, Transmisión Manual ..	K49349A
Poly-V, Sistema de Accesorios	4060840
Polea Loca - Sistema de Accesorios, C/Trans. Manual, Polea Lisa	49096
Poly-V, Polea de Tensor - Sistema de Accesorios, C/Trans. Manual, Polea Lisa	49006
Banda de Tiempo	40329 [Ⓔ]
Tensor Ensamblado, Sistema de Accesorios, C/Trans. Manual, Polea Lisa	49349
Tensor Ensamblado, Sistema de Accesorios, C/Trans. Automática, Polea Lisa	49439
Kit de Distribución sin Bomba de Agua, No Incluye Tensor Hidráulico	GTK0329 [Ⓔ]
Kit de Distribución con Bomba de Agua, Incluye Tensor Hidráulico	GTKWP329 [Ⓔ]

2007 L4 2.4L

Kit de banda del sistema de accesorios, Sistema de Accesorios	K49341B
Poly-V, Sistema de Accesorios	4070700
Polea Tensora, Sistema de Accesorios, Vehículo Construido en EUA, Polea Lisa	49052
Polea Tensora, Vehículo Construido en Japón, Polea Lisa	49052
Tensor Ensamblado, Polea Lisa	49341

2007-05 V6 3.0L GAS ENG

Kit de banda del sistema de accesorios, Sistema de Accesorios	K49349A
Poly-V, Sistema de Accesorios	4060840
Polea Loca - Sistema de Accesorios, Polea Lisa	49096
Poly-V, Polea de Tensor - Sistema de Accesorios, Polea Lisa	49006
Banda de Tiempo	40329 [Ⓔ]
Tensor Ensamblado, Sistema de Accesorios, Polea Lisa	49349
Kit de Distribución sin Bomba de Agua, No Incluye Tensor Hidráulico	GTK0329 [Ⓔ]

Inferior	66248
Entrada de Calefacción	63824
Cuerpo Papalote a Termostato	64225
Tubo a Cuerpo Papalote	64225
de Paso	63812

Superior	66244
-----------------------	--------------

Superior	62863
Inferior	62864
Cuerpo Papalote a Termostato	64225
Tubo a Cuerpo Papalote	64225
de Paso	63812

Superior	62386
Inferior	62387
Válvula de Control de Calefacción a Entrada de Calefacción	64468

[Ⓔ] Motor de Interferencia

Bandas, Tensores, Poleas, Kits

Mangueras

Modelo Año	Descripción del motor Accesorios	de parte Number
---------------	-------------------------------------	--------------------

Descripción	Número de parte de la mang	
	Curva	Flexible

HONDA - ACCORD CONT.

2007-05 V6 3.0L GAS ENG

Kit de Distribución con Bomba de Agua,
Incluye Tensor Hidráulico **GTKWP329** [Ⓢ]

2007-05 V6 3.0L HYBRID Eng

Poly-V, Sistema de Accesorios **4040390**
 Polea de Tensor - Sistema de Accesorios,
 Polea Ranurada **49029**
 Banda de Tiempo **40329** [Ⓢ]
 Kit de Distribución sin Bomba de Agua, No
 Incluye Tensor Hidráulico **GTK0329** [Ⓢ]
 Kit de Distribución con Bomba de Agua,
 Incluye Tensor Hidráulico **GTKWP329** [Ⓢ]

2006-04 L4 2.4L

Kit de banda del sistema de accesorios,
 Sistema de Accesorios **K49341B**
 Poly-V, Sistema de Accesorios **4070700**
 Polea Tensora, Sistema de Accesorios,
 Vehículo Construido en EUA, Polea Lisa **49052**
 Polea Tensora, Vehículo Construido en
 Japón, Polea Lisa **49052**
 Tensor Ensamblado, Sistema de Accesorios,
 Vehículo Construido en EUA, Polea Lisa **49341**

2004 V6 3.0L

Kit de banda del sistema de accesorios,
 Sistema de Accesorios **K49349A**
 Poly-V, Sistema de Accesorios **4060840**
 Polea Loca - Sistema de Accesorios, Polea
 Lisa **49096**
 Poly-V, Polea de Tensor - Sistema de
 Accesorios, Polea Lisa **49006**
 Banda de Tiempo **40329** [Ⓢ]
 Tensor Ensamblado, Sistema de Accesorios,
 Polea Lisa **49349**
 Kit de Distribución sin Bomba de Agua, No
 Incluye Tensor Hidráulico **GTK0329** [Ⓢ]
 Kit de Distribución con Bomba de Agua,
 Incluye Tensor Hidráulico **GTKWP329** [Ⓢ]

2003 L4 2.4L

Kit de banda del sistema de accesorios,
 Sistema de Accesorios **K49341B**
 Poly-V **4070700**
 Polea Tensora, Sistema de Accesorios,
 Vehículo Construido en EUA, Polea Lisa **49052**
 Polea Tensora, Vehículo Construido en
 Japón, Polea Lisa **49052**
 Tensor Ensamblado, Sistema de Accesorios,
 Vehículo Construido en EUA, Polea Lisa **49341**

2003 V6 3.0L

Kit de banda del sistema de accesorios,
 Sistema de Accesorios **K49349A**
 Poly-V **4060840**
 Polea Loca - Sistema de Accesorios, Polea
 Lisa **49096**

Inferior **62387**

Superior **62863**
 Inferior **62864**
 Válvula de Control de Calefacción a Entrada
 de Calefacción **64468**
 de Paso **63812**

Superior **62386**
 Inferior **62387**
 Válvula de Control de Calefacción a Entrada
 de Calefacción **64468**

Superior **62863**
 Inferior **62864**
 Válvula de Control de Calefacción a Entrada
 de Calefacción **64468**
 de Paso **63812**

Superior **62386**
 Inferior **62387**
 Válvula de Control de Calefacción a Entrada
 de Calefacción **64468**

[Ⓢ] Motor de Interferencia

Bandas, Tensores, Poleas, Kits

Modelo Año	Descripción del motor Accesorios	de parte Number
HONDA - ACCORD CONT.		
2003	V6 3.0L	
	Poly-V, Polea de Tensor - Sistema de Accesorios, Polea Lisa	49006
	Banda de Tiempo	40329 ^{fr}
	Tensor Ensamblado, Sistema de Accesorios, Polea Lisa	49349
	Kit de Distribución sin Bomba de Agua, No Incluye Tensor Hidráulico	GTK0329 ^{fr}
	Kit de Distribución con Bomba de Agua, Incluye Tensor Hidráulico	GTKWP329 ^{fr}
2002-01	V6 3.0L	
	Kit de banda del sistema de accesorios, Alternador y AA	K49248A
	Poly-V, Alternador y AA	4060460
	Poly-V, DH	4040440
	Polea de Tensor - AA y Alt, Polea Lisa	49001
	Banda de Tiempo	40286 ^{fr}
	Tensor Ensamblado, AA y Alt, Polea Lisa	49248
	Kit de Distribución sin Bomba de Agua, No Incluye Tensor Hidráulico	GTK0286 ^{fr}
2002-00	L4 2.3L	
	Poly-V, Alternador y AA	4060435
	Poly-V, Alternador, Excepto AA	4060370
	Poly-V, DH	4040420
	Banda de Tiempo, Banda de Flecha Balanceadora	40186 ^{fr}
	Banda de Tiempo	40244 ^{fr}
	Kit de Distribución sin Bomba de Agua	GTK0244 ^{fr}
2000	V6 3.0L	
	Kit de banda del sistema de accesorios, Alternador y AA	K49248A
	Poly-V, Alternador y AA	4060460
	Poly-V, DH	4040440
	Polea de Tensor - AA y Alt, Polea Lisa	49001
	Banda de Tiempo	40286 ^{fr}
	Tensor Ensamblado, AA y Alt, Polea Lisa	49248
	Kit de Distribución sin Bomba de Agua, No Incluye Tensor Hidráulico	GTK0286 ^{fr}
1999	L4 2.3L	
	Poly-V, Alternador y AA	4060435
	Poly-V, Alternador, Excepto AA	4060370
	Poly-V, DH	4040420
	Banda de Tiempo, Banda de Flecha Balanceadora	40186 ^{fr}
	Banda de Tiempo	40244 ^{fr}
	Kit de Distribución sin Bomba de Agua	GTK0244 ^{fr}
1999-98	V6 3.0L	
	Kit de banda del sistema de accesorios, Alternador y AA	K49248A
	Poly-V, Alternador y AA	4060460
	Poly-V, DH	4040440

Mangueras

Descripción	Número de parte de la mang	
	Curva	Flexible
Superior	62432	
Inferior	62575	
Calefacción a Motor	63924 [■]	
Calefacción a Válvula 1	63806 [■]	
Válvula a Motor	63824 [■]	
Cuerpo Papalote a Tubo 2	64124	
Múltiple de Admisión a Válvula 1	64160	
Tubo 1 a Tubo 2	64157	
Calefacción a Termostato	64147	
Superior	62384	
Inferior	62385	
Múltiple de Admisión a Válvula 1	63517	
Motor a Calefacción	64104	
Calefacción a Motor	63836 [■]	
E-Z Coil	GY58UBP	
Superior	62112 [■]	
Superior, (Alternó)	62432	
Inferior	62113	
Inferior, Alternó	62575	
Calefacción a Motor	63924 [■]	
Calefacción a Válvula 1	63806 [■]	
Válvula a Motor	63824 [■]	
Cuerpo Papalote a Tubo 2	64124	
Múltiple de Admisión a Válvula 1	64160	
Tubo 1 a Tubo 2	64157	
Calefacción a Termostato	64147	
Superior	62384	
Inferior	62385	
Múltiple de Admisión a Válvula 1	63517	
Calefacción a Motor	64104 [■]	
E-Z Coil	GY58UBP	
Superior	62432	
Superior, (Alternó)	62112 [■]	
Inferior	62575	
Inferior, Alternó	62575	

^{fr} Motor de Interferencia ■ Cortar a Medida

Bandas, Tensores, Poleas, Kits

Modelo Año	Descripción del motor Accesorios	de parte Number
---------------	-------------------------------------	--------------------

Mangueras

Descripción	Número de parte de la mang	
	Curva	Flexible

HONDA - ACCORD CONT.

1999-98 V6 3.0L

Polea de Tensor - AA y Alt, Polea Lisa	49001
Banda de Tiempo	40286 ^{FE}
Tensor Ensamblado, AA y Alt, Polea Lisa	49248
Kit de Distribución sin Bomba de Agua, No Incluye Tensor Hidráulico	GTK0286 ^{FE}

Calefacción a Motor	63924 [■]
Calefacción a Válvula	63806 [■]
Cuerpo Papalote a Tubo 2	64124
Válvula a Motor	63824 [■]
Múltiple de Admisión a Válvula 1	64160
Tubo 1 a Tubo 2	64157
Calefacción a Termostato	64147

1998 L4 2.3L

Poly-V, AA y Alt	4060435
Poly-V, Alternador, Exc AC	4060370
Poly-V, DH	4040420
Banda de Tiempo, Banda de Flecha	
Balanceadora	40186 ^{FE}
Banda de Tiempo	40244 ^{FE}
Kit de Distribución sin Bomba de Agua	GTK0244 ^{FE}

Superior	62384
Inferior	62385
Válvula a Motor	63517
Tubo 1 a Tubo 2	63334
Múltiple de Admisión a Válvula 1	63517
Calefacción a Conector	64104
Cuerpo Papalote a Válvula 2	64124
Cuerpo Papalote a Tubo 2	64125
E-Z Coil	GY58UBP

1997-96 L4 2.2L

Poly-V, Alternador y AA	4060440
Poly-V, Alternador, Exc AC	4060370
Poly-V, DH	4040420
Banda de Tiempo, Vortec	40244 ^{FE}
Banda de Tiempo, Banda de Flecha	
Balanceadora, Excepto Vortec	40186 ^{FE}
Banda de Tiempo, Excepto Vortec	40187 ^{FE}
Kit de Distribución sin Bomba de Agua, Vortec	GTK0244 ^{FE}

Superior	62430
Inferior	62431
Inferior, (Alterno)	61604
Válvula a Motor	63989
Calefacción a Motor	63990
Tubo a Tubo	63100 [■]

1997-96 V6 2.7L

Poly-V, Alternador	4040440
Poly-V, DH	4040450
Poly-V, AA	4050380
Banda de Tiempo	40263 ^{FE}

Superior	62112
Inferior	62113
Calefacción a Termostato	64237

HONDA - ACCORD CROSSTOUR

2011 V6 3.5L

Poly-V, Sistema de Accesorios	4060840
Poly-V, Polea Loca - Sistema de Accesorios, Polea Lisa	49006
Poly-V, Polea de Tensor - Sistema de Accesorios, Polea Lisa	49006
Banda de Tiempo	40329 ^{FE}
Tensor Ensamblado, Sistema de Accesorios, C/Trans Manual, Polea Lisa	49349
Kit de Distribución sin Bomba de Agua, No Incluye Tensor Hidráulico	GTK0329 ^{FE}
Kit de Distribución con Bomba de Agua, Incluye Tensor Hidráulico	GTKWP329 ^{FE}

Superior	66244
Inferior	66246

2010 V6 3.5L

Poly-V, Sistema de Accesorios	4060840
Polea Loca - Sistema de Accesorios, C/Trans. Manual, Polea Lisa	49096
Poly-V, Polea de Tensor - Sistema de	

Superior	66244
Inferior	66246

Bandas, Tensores, Poleas, Kits

Modelo Año	Descripción del motor Accesorios	de parte Número
---------------	-------------------------------------	--------------------

Mangueras

Descripción	Número de parte de la mang	
	Curva	Flexible

HONDA - ACCORD CROSSTOUR CONT.

2010	V6 3.5L	
	Accesorios, C/Trans. Manual, Polea Lisa	49006
	Banda de Tiempo	40329 [Ⓢ]
	Tensor Ensamblado, Sistema de Accesorios, C/Trans. Manual, Polea Lisa	49349
	Tensor Ensamblado, Sistema de Accesorios, C/Trans. Automática, Polea Lisa	49439
	Kit de Distribución sin Bomba de Agua, No Incluye Tensor Hidráulico	GTK0329 [Ⓢ]
	Kit de Distribución con Bomba de Agua, Incluye Tensor Hidráulico	GTKWP329 [Ⓢ]

HONDA - CITY

2011-10	L4 1.5L	
	Poly-V, Sistema de Accesorios	4050450

HONDA - CIVIC

2013	L4 1.8L	
	Poly-V, Sistema de Accesorios	4060825

2013-12	L4 2.4L	
	Polea Tensora, Sistema de Accesorios, Polea Lisa	49052
	Tensor Ensamblado, Sistema de Accesorios, Polea Lisa	49341

Inferior	66983
de Paso	63812

2012	L4 1.5L Hybrid Eng	
	Tensor Ensamblado, Sistema de Accesorios, Polea Ranurada	49427

2012	L4 1.8L	
	Tensor Ensamblado, Sistema de Accesorios, Polea Lisa	49470

2011-10	L4 1.8L	
	Poly-V, Sistema de Accesorios, Exc AC	4070645
	Tensor Ensamblado, Sistema de Accesorios, Polea Lisa	49470

Superior	66029
Inferior	66031
Entrada de Calefacción	64539
Salida de Calefacción	64540

2011-08	L4 2.0L	
	Kit de banda del sistema de accesorios, Sistema de Accesorios, Transmision Manual .	K49349A
	Polea para el Sistema de Accesorios, Polea Ranurada	49198
	Polea Tensora, Sistema de Accesorios, Polea Lisa	49052
	Tensor Ensamblado, Sistema de Accesorios, Polea Lisa	49341

Superior	66027
Inferior	66028
Calefacción a Restrictor	65004

2011-06	L4 1.3L Hybrid Eng	
	Polea de Tensor - Sistema de Accesorios, Polea Ranurada	49029
	Tensor Ensamblado, Sistema de Accesorios, Polea Ranurada	49427

Cuello de Llenado a Radiador	66029
-------------------------------------------	-------

2009-08	L4 1.8L	
	Tensor Ensamblado, Sistema de Accesorios, Polea Lisa	49470

Superior	66029
Inferior	66031
Entrada de Calefacción	64539
Salida de Calefacción	64540

[Ⓢ] Motor de Interferencia

Bandas, Tensores, Poleas, Kits

Modelo Año	Descripción del motor Accesorios	de parte Number
HONDA - CIVIC CONT.		
2007	L4 1.8L	
	Tensor Ensamblado, Sistema de Accesorios,	
	Polea Lisa	49470
2007	L4 2.0L	
	Polea para el Sistema de Accesorios, Polea	
	Ranurada	49198
	Polea Tensora, Sistema de Accesorios,	
	Polea Lisa	49052
	Tensor Ensamblado, Sistema de Accesorios,	
	Polea Lisa	49341
2006	L4 1.8L	
	Tensor Ensamblado, Sistema de Accesorios,	
	Polea Lisa	49417
2006	L4 2.0L	
	Poly-V, Sistema de Accesorios	4070645
	Polea para el Sistema de Accesorios, Polea	
	Ranurada	49198
	Polea Tensora, Polea Lisa	49052
	Tensor Ensamblado, Sistema de Accesorios,	
	Polea Lisa	49341
2005	L4 2.0L	
	Polea para el Sistema de Accesorios, Polea	
	Ranurada	49198
2005-03	L4 1.3L Hybrid Eng	
	Poly-V, Sistema de Accesorios	4040635
	Polea de Tensor - Sistema de Accesorios,	
	Polea Ranurada	49029
2005-01	L4 1.7L	
	Poly-V, AA y Alt	4060390
	Poly-V, Alternador, Exc AC	4060340
	Banda de Tiempo	40312 [Ⓢ]
2004-02	L4 2.0L	
	Polea para el Sistema de Accesorios, Polea	
	Ranurada	49198
	Polea Tensora, Polea Lisa	49052
2000	L4 1.6L DOHC VTEC Eng	
	Poly-V, AA	4040332
	Poly-V, Alternador	4040305
	Poly-V, DH	4040347
	Polea Loca -AA, Polea Ranurada	49029
	Banda de Tiempo	40227 [Ⓢ]
	Kit de Distribución sin Bomba de Agua	GTK0227 [Ⓢ]
2000	L4 1.6L SOHC Eng	
	Poly-V, AA	4040325
	Poly-V, Alternador	4040315
	Poly-V, DH	4040332
	Polea Loca -AA, Polea Ranurada	49029

Mangueras

Descripción	Número de parte de la mang Curva Flexible
Superior	66029
Inferior, Construido en Japón	66030
Inferior, Construido en EUA	66031
Superior	66027
Inferior	66028
Calefacción a Restrictor	65004
Superior	66029
Inferior, Construido en Japón	66030
Inferior, Construido en EUA	66031
Superior	66027
Inferior	66028
Calefacción a Restrictor	65004
Superior	62388
Inferior, Trans Aut	62389
Inferior, Transmision Manual	62836
Calefacción a Válvula	64274
Válvula a Motor, Excepto CVT	64275
Válvula a Junta de Agua de 4 Vías, C/CVT	64276
Motor a Calefacción	64278
Superior	62397
Inferior	62398
de Paso	63017
Calefacción a Válvula	63043 [■]
E-Z Coil	GY58UBP
Superior	66804
Inferior	62396
de Paso	63246
Salida de Calefacción	63260

[Ⓢ] Motor de Interferencia ■ Cortar a Medida

Bandas, Tensores, Poleas, Kits

Mangueras

Modelo Año	Descripción del motor Accesorios	de parte Number
---------------	-------------------------------------	--------------------

Descripción	Número de parte de la mang	
	Curva	Flexible

HONDA - CIVIC CONT.

2000	L4 1.6L SOHC Eng	
	Banda de Tiempo	40224 ^{tr}
	Kit de Distribución sin Bomba de Agua	GTK0224 ^{tr}
1999	L4 1.6L DOHC VTEC Eng	
	Poly-V, AA	4040332
	Poly-V, Alternador	4040305
	Poly-V, DH	4040347
	Polea Loca -AA, Polea Ranurada	49029
	Banda de Tiempo	40227 ^{tr}
	Kit de Distribución sin Bomba de Agua	GTK0227 ^{tr}
1999	L4 1.6L SOHC Eng	
	Poly-V, AA	4040325
	Poly-V, Alternador	4040315
	Poly-V, DH	4040332
	Polea Loca -AA, Polea Ranurada	49029
	Banda de Tiempo	40224 ^{tr}
	Kit de Distribución sin Bomba de Agua	GTK0224 ^{tr}
1998	L4 1.6L	
	Poly-V, AA	4040325
	Poly-V, Alternador	4040315
	Poly-V, DH	4040335
	Polea Loca -AA, Polea Ranurada	49029
	Banda de Tiempo	40224 ^{tr}
	Kit de Distribución sin Bomba de Agua	GTK0224 ^{tr}
1997	L4 1.6L	
	Poly-V, Alternador	4040315
	Poly-V, DH	4040335
	Poly-V, AA	4040325
	Polea Loca -AA, Polea Ranurada	49029
	Banda de Tiempo	40224 ^{tr}
	Kit de Distribución sin Bomba de Agua	GTK0224 ^{tr}

Calefacción a Válvula	63236
Válvula a Motor	64162
Calefacción a Tubo	63106
Superior	62397
Inferior	62398
de Paso	63017
E-Z Coil	GY58UBP
Superior	66804
Inferior	62396
de Paso	63246
Calefacción a Válvula	63043 ^m
Salida de Calefacción	63260
Válvula a Motor	64162
Calefacción a Tubo	63106
Superior	62397
Inferior	62398
de Paso	63246
Motor a Válvula 1	64120
Cuerpo Papalote a Tubo 3	64124
Calefacción a Tubo	63106
Cuerpo Papalote a Tubo 1, Excepto Vortec ...	64226
Superior	66804
Inferior	62396
de Paso	63246
Motor a Válvula 1	64120
Cuerpo Papalote a Tubo 3	64124
Calefacción a Tubo	63106

HONDA - CROSSTOUR

2014-13	V6 3.5L	
	Poly-V, Sistema de Accesorios	4060460
	Banda de Tiempo	40329 ^{tr}
	Kit de Distribución sin Bomba de Agua, No Incluye Tensor Hidráulico	GTK0329 ^{tr}
	Kit de Distribución con Bomba de Agua, Incluye Tensor Hidráulico	GTKWP329 ^{tr}
2013	L4 2.4L	
	Polea Tensora, Sistema de Accesorios, Polea Lisa	49052
	Tensor Ensamblado, Sistema de Accesorios, Polea Lisa	49432
2012	L4 2.4L	
	Polea Tensora, Sistema de Accesorios, Polea Lisa	49052
	Tensor Ensamblado, Sistema de Accesorios, Polea Lisa	49432

Cuerpo Papalote a Tubo	64225
Tubo a Cuerpo Papalote	64225
Superior	66244
Inferior	66248
Inferior	66248

^{tr} Motor de Interferencia ^m Cortar a Medida

Bandas, Tensores, Poleas, Kits

Mangueras

Modelo Año	Descripción del motor Accesorios	de parte Number
---------------	-------------------------------------	--------------------

Descripción	Número de parte de la mang	
	Curva	Flexible

HONDA - CROSSTOUR CONT.

2012	V6 3.5L	
	Poly-V, Sistema de Accesorios	4060840
	Polea Loca - Sistema de Accesorios, Polea Lisa	49096
	Poly-V, Polea de Tensor - Sistema de Accesorios, Polea Lisa	49006
	Banda de Tiempo	40329 ^{ca}
	Kit de Distribución sin Bomba de Agua, No Incluye Tensor Hidráulico	GTK0329 ^{ca}
	Kit de Distribución con Bomba de Agua, Incluye Tensor Hidráulico	GTKWP329 ^{ca}

Superior	66244
Inferior	66246
Cuerpo Papalote a Tubo	64225
Tubo a Cuerpo Papalote	64225

HONDA - FIT

2013	L4 1.5L GAS ENGINE	
	Tensor Ensamblado, Sistema de Accesorios .	49478
2012-11	L4 1.5L	
	Tensor Ensamblado, Sistema de Accesorios .	49478

Salida de Calefacción	64418
Superior	66359
Inferior	66358
Salida de Calefacción	64418
Tubo a Termostato	64995

2010	L4 1.5L	
	Poly-V, Sistema de Accesorios	4050450
	Tensor Ensamblado, Sistema de Accesorios .	49478
2008	L4 1.5L	
	Poly-V, Sistema de Accesorios	4050450
	Polea Loca, Polea Lisa	49022
2007	L4 1.5L	
	Poly-V, Sistema de Accesorios	4050450
	Polea Loca - Sistema de Accesorios, Polea Lisa	49022

Superior	66359
Inferior	66358

INFINITI

INFINITI - G37

2013-12	V6 3.7L	
----------------	----------------	--

Superior	66307
Inferior	66308
Tee a Motor	64324

INFINITI - I30

2001-00	V6 3.0L	
	Poly-V, Alternador y AA	4060435
	Poly-V, DH	4040305

Superior	62479
Inferior	62545
Termostato a Motor	63692 ^{ca}
Válvula a Tubo 2	64124
Cuerpo Papalote a Válvula	64125
Cuerpo Papalote a Tubo 1	64158
de Paso	63906 ^{ca}
Tee 1 a Tubo 2	63100

1999-98	V6 3.0L	
	Poly-V, AA y Alt	4060430
	Poly-V, DH	4040305

Superior	62479
Inferior	62545
Calefacción a Válvula	63054 ^{ca}
Tubo 1 a Tubo 3	63906 ^{ca}

^{ca} Motor de Interferencia ^{ca} Cortar a Medida

Bandas, Tensores, Poleas, Kits

Mangueras

Modelo Año	Descripción del motor Accesorios	de parte Número	Descripción	Número de parte de la mang	
				Curva	Flexible
INFINITI - I35					
2003	3.5L				
	Poly-V, AA y Alt	4060430			
	Poly-V, DH	4040305			
2002	3.5L				
	Poly-V, AA y Alt	4060433			
	Poly-V, DH	4040305			
INFINITI - M37					
2012	V6 3.7L		Tee a Motor	64324	
INFINITI - M56					
2012	V8 5.6L				
	Poly-V, AA, Alt y BA	4060775			
	Poly-V, DH	4040365			
INFINITI - Q45					
2006-04	V8 4.5L				
	Poly-V, AA y Alt	4060763			
	Poly-V, DH	4040372			
	Polea de Tensor - DH, Polea Lisa	49022			
	Polea de Tensor - AA y Alt, Polea Lisa	49005			
	Tensor Ensamblado, Sistema de Accesorios, Polea Lisa	49426			
	Tensor Ensamblado, DH, Polea Lisa	49425			
2003	V8 4.5L				
	Poly-V, AA y Alt	4060763			
	Poly-V, DH	4040372			
	Polea de Tensor - AA y Alt, Polea Lisa	49005			
	Polea de Tensor - DH, Polea Lisa	49022			
	Tensor Ensamblado, Sistema de Accesorios, Polea Lisa	49426			
	Tensor Ensamblado, DH, Polea Lisa	49425			
2002	V8 4.5L				
	Poly-V, AA y Alt, Hasta 08/01	4060770			
	Poly-V, AA y Alt, Desde 08/01	4060763			
	Poly-V, DH	4040372			
	Polea de Tensor - AA y Alt, Polea Lisa	49005			
	Polea de Tensor - DH, Polea Lisa	49022			
	Tensor Ensamblado, Sistema de Accesorios, Polea Lisa	49426			
	Tensor Ensamblado, DH, Polea Lisa	49425			
2001-97	V8 4.1L				
	Poly-V, Ventilador	4060330	Superior, Tee a Radiador	62460 [■]	
	Poly-V, Alternador	4060295	Superior, Tubo-2 a Tee-1	56022	
	Poly-V, DH	4030365	Inferior, Tubo a BA	56022	
	Poly-V, AA	4040400			
1995	V8 4.5L				
	Poly-V, AA	4040385	Superior	60138	52015
	Poly-V, Ventilador y DH, Excepto Suspensión Activa	4040505	Inferior, Tubo a Radiador	62096	
	Poly-V, Ventilador y DH, C/Suspensión Activa	4070505			

■ Cortar a Medida

Bandas, Tensores, Poleas, Kits

Mangueras

Modelo Año	Descripción del motor Accesorios	de parte Number	Descripción	Número de parte de la mang Curva Flexible
INFINITI - Q60				
2014	V6 3.7L		Superior	66307
			Inferior	66308
INFINITI - Q70				
2014	V6 3.5L			
	Poly-V, AA, Alt y BA	4060775		
	Poly-V, DH	4040365		
2014	V8 5.6L			
	Poly-V, AA y Alt	4060775		
	Poly-V, DH	4040365		
JAGUAR				
JAGUAR - S-TYPE				
2008	V8 4.2L			
	Poly-V, Alternador	4060910	de Paso	56022
	Polea Loca, Polea Lisa	49145		
	Poly-V, Polea de Tensor - Sistema de Accesorios, Polea Lisa	49006		
	Tensor Ensamblado, Polea Lisa	49344		
2008-05	V6 3.0L			
	Poly-V, Polea de Tensor - Sistema de Accesorios, Polea Lisa	49006		
	Tensor Ensamblado, Polea Lisa	49344		
2007	V8 4.2L			
	Poly-V, Sistema de Accesorios	4060910	de Paso	56022
	Polea Loca, Polea Lisa	49145		
	Poly-V, Polea de Tensor - Sistema de Accesorios, Polea Lisa	49006		
	Tensor Ensamblado, Polea Lisa	49344		
2006-05	V8 4.2L			
	Poly-V, Alternador	4060910	de Paso	56022
	Polea Loca, Polea Lisa	49145		
	Poly-V, Polea de Tensor - Sistema de Accesorios, Polea Lisa	49006		
	Tensor Ensamblado, Polea Lisa	49344		
2004-03	V8 4.2L			
	Poly-V, Alternador	4060910	de Paso	56022
	Polea Loca, Polea Lisa	49145		
2003	V6 3.0L			
	Poly-V, Sistema de Accesorios, Hasta #VIN M62935	4061080		
2002	V6 3.0L			
	Poly-V, Sistema de Accesorios	4061080	Superior	62571
	Tensor Ensamblado, Polea Lisa	49344	Inferior, Sin Enfriador de Aceite	62570
2002	V8 4.0L			
	Poly-V, Sistema de Accesorios	4060940	Superior	62853
	Polea Loca, Polea Lisa	49001	Calefacción a Tubo (Entrada)	63072 [■]
	Polea de Tensor, Polea Lisa	49001	Calefacción a Tubo (Inferior)	63918 [■]
	Tensor Ensamblado, Polea Lisa	49344	de Paso	56022

■ Cortar a Medida

Bandas, Tensores, Poleas, Kits

Modelo Año	Descripción del motor Accesorios	de parte Number
---------------	-------------------------------------	--------------------

Mangueras

Descripción	Número de parte de la mang	
	Curva	Flexible

JAGUAR - S-TYPE CONT.

2001 V8 4.0L	Poly-V, Sistema de Accesorios	4060940
	Polea Loca, Polea Lisa	49001
	Polea de Tensor, Polea Lisa	49001
	Tensor Ensamblado, Polea Lisa	49344
2001-00 V6 3.0L	Poly-V, Sistema de Accesorios, (Posterior a VIN L75998)	4061080
	Poly-V, Sistema de Accesorios, (Anterior a VIN L75999)	4061098
	Tensor Ensamblado, Polea Lisa	49344
	1999 V8 4.0L	Poly-V, Sistema de Accesorios
Polea Loca, Polea Lisa		49001
Polea de Tensor, Polea Lisa		49001
Tensor Ensamblado, Polea Lisa		49344

Superior	62853
Calefacción a Tubo (Superior)	63072 [■]
Calefacción a Tubo (Inferior)	63918 [■]
de Paso	56022
Superior	62571
Inferior, Sin Enfriador de Aceite	62570
Superior	62853
Calefacción a Tubo (Entrada)	63072 [■]
Calefacción a Tubo (Inferior)	63918 [■]
de Paso	56022

JAGUAR - SUPER V8

2009-08 V8 4.2L	Poly-V, Alternador	4060910
	2007-06 V8 4.2L	Tensor Ensamblado, Polea Lisa
2005 V8 4.2L		Poly-V, Alternador, Hasta # VIN G49700

JAGUAR - VANDEN PLAS

2009-08 V8 4.2L	Poly-V, Sistema de Accesorios	4060910	
	Poly-V, Polea de Tensor - Sistema de Accesorios, Polea Lisa	49006	
	Tensor Ensamblado, Sistema de Accesorios, Polea Lisa	49344	
	2007-06 V8 4.2L	Poly-V, Polea de Tensor - Sistema de Accesorios, Polea Lisa	49006
Tensor Ensamblado, Sistema de Accesorios, Polea Lisa		49344	
2005 V8 4.2L		Poly-V, Sistema de Accesorios, Hasta # VIN G49700	4060910
		Poly-V, Polea de Tensor - Sistema de Accesorios, Polea Lisa	49006
	Tensor Ensamblado, Sistema de Accesorios, Polea Lisa	49344	
	2004 V8 4.2L	Poly-V, Sistema de Accesorios	4060910
Poly-V, Polea de Tensor - Sistema de Accesorios, Polea Lisa		49006	
Tensor Ensamblado, Sistema de Accesorios, Polea Lisa		49344	
2003 V8 4.0L		Poly-V, Sistema de Accesorios	4070923
	Poly-V, Supercargador	4080515	

■ Cortar a Medida

Bandas, Tensores, Poleas, Kits

Mangueras

Modelo Año	Descripción del motor Accesorios	de parte Number
---------------	-------------------------------------	--------------------

Descripción	Número de parte de la mang	
	Curva	Flexible

JAGUAR - VANDEN PLAS CONT.

2002 V8 4.0L		
	Poly-V, Sistema de Accesorios	4070923
	Poly-V, Supercargador	4080515
	Polea Loca, Polea Lisa	49145
2001-00 V8 4.0L		
	Poly-V, Sistema de Accesorios	4070923
	Polea Loca, Polea Lisa	49145
1999 V8 4.0L		
	Poly-V, Sistema de Accesorios	4070915
1998 V8 4.0L		
	Poly-V	4070915

JAGUAR - X-TYPE

2008 V6 3.0L		
	Poly-V, Sistema de Accesorios	4060970
	Tensor Ensamblado, Polea Lisa	49344
2007 V6 3.0L		
	Poly-V, Sistema de Accesorios	4060970
2006-01 V6 3.0L		
	Poly-V, Sistema de Accesorios	4060970
	Tensor Ensamblado, Polea Lisa	49344
2005-02 V6 2.5L		
	Poly-V, Sistema de Accesorios	4060970
	Tensor Ensamblado, Polea Lisa	49344

JAGUAR - XF

2013 L4 2.0L		
	Poly-V, Sistema de Accesorios	4060865
2013 V6 3.0L		
	Poly-V, Alternador y AA	4060967
2013 V8 5.0L		
	Poly-V, Alternador y AA	4060967
2012-11 V8 5.0L Supercharged		
	Poly-V, Alternador y AA	4060967
2010 V8 5.0L		
	Poly-V, Sistema de Accesorios, Excepto Supercargador	4060445
	Poly-V, Alternador y AA, C/Supercargador	4060967
2010-09 V8 4.2L		
	Poly-V, Alternador	4060910
	Tensor Ensamblado, Sistema de Accesorios, Polea Lisa	49344

JAGUAR - XFR

2014-10 V8 5.0L		
	Poly-V, Alternador	4060967

JAGUAR - XJ

2014-13 V6 3.0L		
	Poly-V, Alternador, C/Supercargador	4060967
	Poly-V, Alternador, Excepto Supercargador ..	4060445
2013-11 V8 5.0L Exc. Supercharged		
	Poly-V, Sistema de Accesorios	4060445

Bandas, Tensores, Poleas, Kits

Mangueras

Modelo Año	Descripción del motor Accesorios	de parte Number
---------------	-------------------------------------	--------------------

Descripción	Número de parte de la mang	
	Curva	Flexible

JAGUAR - XJ CONT.

2013-11 V8 5.0L Supercharged

Poly-V, Alternador y AA 4060967

JAGUAR - XJ8

2009-08 V8 4.2L

Poly-V, Sistema de Accesorios 4060910

Polea Loca - Sistema de Accesorios, Polea

Lisa 49145

Poly-V, Polea de Tensor - Sistema de

Accesorios, Polea Lisa 49006

Tensor Ensamblado, Sistema de Accesorios,

Polea Lisa 49344

2007-06 V8 4.2L

Polea Loca - Sistema de Accesorios, Polea

Lisa 49145

Poly-V, Polea de Tensor - Sistema de

Accesorios, Polea Lisa 49006

Tensor Ensamblado, Sistema de Accesorios,

Polea Lisa 49344

2005 V8 4.2L

Poly-V, Sistema de Accesorios, Hasta # VIN

G49700 4060910

Polea Loca - Sistema de Accesorios, Polea

Lisa 49145

Poly-V, Polea de Tensor - Sistema de

Accesorios, Polea Lisa 49006

Tensor Ensamblado, Sistema de Accesorios,

Polea Lisa 49344

2003-02 V8 4.0L

Poly-V, Alternador 4070923

Poly-V, Supercargador 4080515

Polea Loca, Polea Lisa 49145

2001-00 V8 4.0L

Poly-V 4070923

Polea Loca, Polea Lisa 49145

1999-98 V8 4.0L

Poly-V 4070915

Polea Loca, Polea Lisa 49145

JAGUAR - XJR

2009 V8 4.2L

Poly-V, Sistema de Accesorios 4060910

Polea Loca, Polea Lisa 49145

2008 V8 4.2L

Poly-V, Sistema de Accesorios 4060910

Polea Loca, Polea Lisa 49145

Tensor Ensamblado, Polea Lisa 49344

2007-06 V8 4.2L

Polea Loca, Polea Lisa 49145

Tensor Ensamblado, Polea Lisa 49344

2005 V8 4.2L

Poly-V, Sistema de Accesorios, Hasta # VIN

G49700 4060910

Polea Loca, Polea Lisa 49145

Bandas, Tensores, Poleas, Kits

Mangueras

Modelo Año	Descripción del motor Accesorios	de parte Number
---------------	-------------------------------------	--------------------

Descripción	Número de parte de la mang	
	Curva	Flexible

JAGUAR - XJR CONT.

2005	V8 4.2L	
	Tensor Ensamblado, Polea Lisa	49344
2004	V8 4.2L	
	Poly-V, Sistema de Accesorios	4060910
	Polea Loca, Polea Lisa	49145
2003-02	V8 4.0L Supercharged	
	Poly-V, Alternador	4070923
	Poly-V, Supercargador	4080515
2001-00	V8 4.0L Supercharged	
	Poly-V, Alternador	4070923
	Poly-V, Supercargador	4080515
	Polea Loca, Polea Lisa	49145
1999	V8 4.0L Supercharged	
	Poly-V	4070915

JAGUAR - XK

2010	V8 5.0L	
	Poly-V, Sistema de Accesorios	4060445
2007	V8 4.2L	
	Poly-V, Sistema de Accesorios	4060910
	Polea Loca - Sistema de Accesorios, Polea Lisa	49145

JAGUAR - XK8

2004-03	V8 4.2L	
	Poly-V, Sistema de Accesorios	4060910
	Polea Loca, Polea Lisa	49145
2002	V8 4.0L	
	Poly-V, Alternador	4070923
	Poly-V, Supercargador	4080515
	Polea Loca, Polea Lisa	49145
2001	V8 4.0L	
	Poly-V	4070923
	Polea Loca, Polea Lisa	49145
2000	V8 4.0L	
	Poly-V, Alternador	4070915
	Polea Loca, Polea Lisa	49145
1998	V8 4.0L	
	Poly-V, Alternador	4070915

JAGUAR - XKR

2014-10	V8 5.0L	
	Poly-V, Alternador	4060967
2009	V8 4.2L	
	Poly-V, Sistema de Accesorios	4060910
2008	V8 4.2L	
	Poly-V, Sistema de Accesorios	4060910
	Polea Loca, Polea Lisa	49145
2006-05	V8 4.2L	
	Poly-V, Sistema de Accesorios	4060910
	Polea Loca, Polea Lisa	49145
	Tensor Ensamblado, Polea Lisa	49344

Bandas, Tensores, Poleas, Kits

Modelo Año	Descripción del motor Accesorios	de parte Number
---------------	-------------------------------------	--------------------

JAGUAR - XKR CONT.

2004	V8 4.2L	
	Poly-V, Alt, DH y AA	4060910
	Polea Loca, Polea Lisa	49145
2003	V8 4.2L	
	Poly-V, Alt, DH y BA	4060910
	Polea Loca, Polea Lisa	49145
2002-01	V8 4.0L	
	Poly-V, Alternador	4070923
	Poly-V, Supercargador	4080515
2000	V8 4.0L	
	Poly-V, Alternador	4070915

LINCOLN LINCOLN - CONTINENTAL

1999	V8 4.6L	
	Poly-V, Sistema de Accesorios	4060755
	Poly-V, Polea Loca, Polea Lisa	49006
	Poly-V, Polea de Tensor, Polea Lisa	49006
	Tensor Ensamblado, Polea Lisa	49321

1998	V8 4.6L	
	Poly-V, Sistema de Accesorios	4060755
	Poly-V, Polea Loca, Polea Lisa	49006
	Poly-V, Polea de Tensor, Polea Lisa	49006
	Tensor Ensamblado, Polea Lisa	49321

1997	V8 4.6L	
	Poly-V, Sistema de Accesorios	4060755
	Poly-V, Polea Loca, Polea Lisa	49006
	Poly-V, Polea de Tensor, Polea Lisa	49006
	Tensor Ensamblado, Polea Lisa	49321

LINCOLN - LS

2006-05	V8 3.9L	
	Poly-V, Sistema de Accesorios	4060910
	Polea de Tensor, Polea Lisa	49145
	Polea Loca, Polea Lisa	49001
	Tensor Ensamblado, Polea Lisa	49344

Mangueras

Descripción	Número de parte de la mang	
	Curva	Flexible

Superior, Tubo a Radiador	62166
Superior, Tubo-2 a Tee-1	62166
Inferior	62167
Tubo 2 a Tee, C/ AA	62166
Calefacción a Tubo	63068 [■]
Válvula a Múltiple de Admisión, Con Control .	
Automatico de Temperatura	63059 [■]
Calefacción a Múltiple de Admisión,	
C/Control Manual de Temperatura	63083 [■]

Superior, Tubo a Radiador	62166
Superior, Tubo-2 a Tee-1	62166
Inferior	62167
Tubo 2 a Tee, C/ AA	62166
de Paso	63726
Calefacción a Tubo	63068 [■]
Válvula a Múltiple de Admisión, Con Control .	
Automatico de Temperatura	63059 [■]
Calefacción a Múltiple de Admisión,	
C/Control Manual de Temperatura	63083 [■]

Inferior, C/Enfriador de Aceite	62998
Calefacción a Tubo de Calefacción (Centro) ...	63159 [■]
Calefacción a Tubo (Inferior)	63912 [■]
Calefacción a Tubo de Calefacción (Superior) .	64205
Valvula de Calefacción a Tubo de	
Calefacción (Superior)	64206
Válvula de Calefacción a Tubo de	
Calefacción (Centro)	64207
Válvula de Calefacción a Tubo de	

■ Cortar a Medida

Bandas, Tensores, Poleas, Kits

Modelo Año	Descripción del motor Accesorios	de parte Number
---------------	-------------------------------------	--------------------

Mangueras

Descripción	Número de parte de la mang	
	Curva	Flexible

LINCOLN - LS CONT.

2006-05 V8 3.9L

Calefacción (Inferior)	64208
BA Aux. a Tubo1	64210
Válvula de Calefacción a BA Aux.	64209
Tubo 1 a Termostato	64211
de Paso	56022

2005-03 V6 3.0L

Polea Loca, Polea Lisa	49001
Tensor Ensamblado, Polea Lisa	49344

Superior	62571
-----------------------	-------

2004 V8 3.9L

Poly-V, Sistema de Accesorios	4060910
Polea Loca, Polea Lisa	49145
Tensor Ensamblado, Polea Lisa	49344

Inferior, Excepto Enfriador de Aceite	62998
Inferior, C/Enfriador de Aceite	62997
Calefacción a Tubo de Calefacción (Centro) ...	63159 [■]
Calefacción a Tubo (Inferior)	63912 [■]
Calefacción a Tubo de Calefacción (Superior) ..	64205
Valvula de Calefacción a Tubo de	
Calefacción (Superior)	64206
Válvula de Calefacción a Tubo de	
Calefacción (Centro)	64207
Válvula de Calefacción a Tubo de	
Calefacción (Inferior)	64208
BA Aux. a Tubo1	64210
Válvula de Calefacción a BA Aux.	64209
Tubo 1 a Termostato	64211
de Paso	56022

2003 V8 3.9L

Poly-V, Sistema de Accesorios	4060910
Polea Loca, Polea Lisa	49001
Polea de Tensor, Polea Lisa	49145
Tensor Ensamblado, Polea Lisa	49344

Inferior, Excepto Enfriador de Aceite	62998
Inferior, C/Enfriador de Aceite	62997
Calefacción a Tubo de Calefacción (Centro) ...	63159 [■]
Calefacción a Tubo (Inferior)	63912 [■]
Calefacción a Tubo de Calefacción (Superior) ..	64205
Valvula de Calefacción a Tubo de	
Calefacción (Superior)	64206
Válvula de Calefacción a Tubo de	
Calefacción (Centro)	64207
Válvula de Calefacción a Tubo de	
Calefacción (Inferior)	64208
BA Aux. a Tubo1	64210
Válvula de Calefacción a BA Aux.	64209
Tubo 1 a Termostato	64211
de Paso	56022

2002 V8 3.9L

Poly-V, Sistema de Accesorios	4061055
Polea Loca, Polea Lisa	49001
Polea de Tensor, Polea Lisa	49001
Tensor Ensamblado, Polea Lisa	49344

Superior	62853
Inferior, Excepto Enfriador de Aceite	62996
Inferior, C/Enfriador de Aceite	62995
Calefacción a Tubo de Calefacción (Centro) ...	63159 [■]
Calefacción a Tubo (Inferior)	63912 [■]
Calefacción a Tubo de Calefacción (Superior) ..	64205
Valvula de Calefacción a Tubo de	
Calefacción (Superior)	64206
Válvula de Calefacción a Tubo de	
Calefacción (Centro)	64207
Válvula de Calefacción a Tubo de	

■ Cortar a Medida

Bandas, Tensores, Poleas, Kits

Modelo Año	Descripción del motor Accesorios	de parte Number
---------------	-------------------------------------	--------------------

LINCOLN - LS CONT.

2002 V8 3.9L

2002-01 V6 3.0L

Poly-V, Sistema de Accesorios	4061098
Polea Loca, Polea Lisa	49001
Tensor Ensamblado, Polea Lisa	49344

2001-00 V8 3.9L

Poly-V, Sistema de Accesorios	4061058
Polea Loca, Polea Lisa	49001
Polea de Tensor, Polea Lisa	49001
Tensor Ensamblado, Polea Lisa	49344

2000 V6 3.0L

Poly-V, Sistema de Accesorios	4061098
Polea Loca, Polea Lisa	49001
Tensor Ensamblado, Polea Lisa	49344

LINCOLN - MARK SERIES

1996-95 V8 4.6L

Poly-V, Sistema de Accesorios	4060975
Poly-V, Polea Loca, Polea Lisa	49006
Poly-V, Polea de Tensor, Polea Lisa	49006
Tensor Ensamblado, Polea Lisa	49236

LINCOLN - MKS

2014 V6 3.5L

Poly-V, Alternador	4060450
--------------------------	---------

2014-13 V6 3.7L

Poly-V, Alternador	4060450
Tensor Ensamblado, Sistema de Accesorios, Polea Lisa	49450

2013 V6 3.5L

Poly-V, Alternador	4060450
Tensor Ensamblado, Sistema de Accesorios, Polea Lisa	49450

2012-11 V6 3.5L

Poly-V, Alternador	4060450
Tensor Ensamblado, Sistema de Accesorios, Polea Lisa	49450

Mangueras

Descripción	Número de parte de la mang	
	Curva	Flexible

Calefacción (Inferior)	64208
BA Aux. a Tubo1	64210
Válvula de Calefacción a BA Aux.	64209
Tubo 1 a Termostato	64211

Superior 62571

Superior 62853

Inferior, Excepto Enfriador de Aceite 62996

Inferior, C/Enfriador de Aceite 62995

Calefacción a Tubo de Calefacción (Centro) ... 63159

Calefacción a Tubo (Inferior)

Calefacción a Tubo de Calefacción (Superior) . 64205

Valvula de Calefacción a Tubo de

Calefacción (Superior)

Válvula de Calefacción a Tubo de

Calefacción (Centro)

Válvula de Calefacción a Tubo de

Calefacción (Inferior)

BA Aux. a Tubo1

Válvula de Calefacción a BA Aux.

Tubo 1 a Termostato

Superior 62571

Inferior, Excepto Enfriador de Aceite 62570

Inferior, Tee a Radiador 60942

Calefacción a - Tubo 1

Inferior, Tubo a Radiador 66136

Inferior, Tubo a Radiador 66136

Inferior 66136

■ Cortar a Medida

Bandas, Tensores, Poleas, Kits

Mangueras

Modelo Año	Descripción del motor Accesorios	de parte Number
---------------	-------------------------------------	--------------------

Descripción	Número de parte de la mang	
	Curva	Flexible

LINCOLN - MKS CONT.

2012-09 V6 3.7L

Poly-V, Alternador	4060450
Tensor Ensamblado, Sistema de Accesorios, Polea Lisa	49450

Superior	66135
Inferior	66136

2010 V6 3.5L

Poly-V, Alternador	4060450
Tensor Ensamblado, Sistema de Accesorios, Polea Lisa	49450

Superior	66135
Inferior	66136

LINCOLN - MKZ

2014 V6 3.7L

Poly-V, Alternador y AA	4060450
Tensor Ensamblado, Sistema de Accesorios, Polea Lisa	49450

2013 V6 3.7L

Tensor Ensamblado, Sistema de Accesorios, Polea Lisa	49450
---------------------------------------------------------------	-------

2012-11 L4 2.5L HYBRID Eng

Poly-V, AA y BA	4060427
-----------------------	---------

2012-10 V6 3.5L

Poly-V, Alternador y AA	4060450
Poly-V, DH	4040352S
Tensor Ensamblado, Sistema de Accesorios, Polea Lisa	49450

Superior	66138
Inferior	66139

2009 V6 3.5L

Poly-V, Alternador	4060455
Poly-V, DH	4040352S
Tensor Ensamblado, Sistema de Accesorios, Polea Lisa	49450

Superior	66138
Inferior	66139

2008 V6 3.5L

Poly-V, Alternador	4060450
Poly-V, DH	4040352S
Tensor Ensamblado, Sistema de Accesorios, Polea Lisa	49450

Superior	66138
Inferior	66139

2007 V6 3.5L

Poly-V, Alternador	4060450
Poly-V, DH	4040352S

Superior	66138
Inferior	66139

LINCOLN - TOWN CAR

2007-06 V8 4.6L

Poly-V, Sistema de Accesorios	4060922
Poly-V, Polea Loca, Polea Ranurada	49106
Polea Loca, Polea Lisa	49001
Poly-V, Polea de Tensor, Polea Lisa	49006
Tensor Ensamblado, Polea Lisa	49293

Superior	62926 [■]
Inferior, Excepto Enfriador de Aceite	62931
Inferior, Radiador a Enfriador de Aceite,	
C/Enfriador de Aceite	62929
Inferior, Motor a Enfriador de Aceite,	
C/Enfriador de Aceite	62930
Entrada de Calefacción	64121
Salida de Calefacción	64122
Radiador a Depósito	64123

2005 V8 4.6L

Poly-V, Sistema de Accesorios	4060910
Poly-V, Polea Loca, Polea Ranurada	49106
Polea Loca, Polea Lisa	49001
Poly-V, Polea de Tensor, Polea Lisa	49006

Superior	62926 [■]
Inferior, Excepto Enfriador de Aceite	62931
Inferior, Radiador a Enfriador de Aceite,	
C/Enfriador de Aceite	62929

■ Cortar a Medida

Bandas, Tensores, Poleas, Kits

Modelo Año	Descripción del motor Accesorios	de parte Number
---------------	-------------------------------------	--------------------

LINCOLN - TOWN CAR CONT.

2005	V8 4.6L	
	Tensor Ensamblado, Polea Lisa	49293
2004	V8 4.6L	
	Poly-V, Sistema de Accesorios	4060910
	Poly-V, Polea Loca, Polea Ranurada	49106
	Tensor Ensamblado, Polea Lisa	49293
2003	V8 4.6L	
	Poly-V, Sistema de Accesorios	4060910
	Poly-V, Polea de Tensor, Polea Lisa	49006
	Polea Loca, Polea Lisa	49001
	Poly-V, Polea Loca, Polea Ranurada	49106
Tensor Ensamblado, Polea Lisa	49293	
2002	V8 4.6L	
	Poly-V, Sistema de Accesorios	4060915
	Polea Loca, Polea Lisa	49001
	Poly-V, Polea Loca, Polea Ranurada	49106
	Tensor Ensamblado, Polea Lisa	49293
2001	V8 4.6L	
	Poly-V, Sistema de Accesorios	4060915
	Poly-V, Polea Loca, Polea Ranurada	49106
	Tensor Ensamblado, Polea Lisa	49293

Mangueras

Descripción	Número de parte de la mang	
	Curva	Flexible

Inferior, Motor a Enfriador de Aceite,		
C/Enfriador de Aceite	62930	
Entrada de Calefacción	64121	
Salida de Calefacción	64122	
Radiador a Depósito	64123	
Superior	62926 [■]	
Inferior, Excepto Enfriador de Aceite	62931	
Inferior, Radiador a Enfriador de Aceite,		
C/Enfriador de Aceite	62929	
Inferior, Motor a Enfriador de Aceite,		
C/Enfriador de Aceite	62930	
Entrada de Calefacción	64121	
Salida de Calefacción	64122	
Radiador a Depósito	64123	
Superior	62926 [■]	
Inferior, Excepto Enfriador de Aceite	62931	
Inferior, Radiador a Enfriador de Aceite,		
C/Enfriador de Aceite	62929	
Inferior, Motor a Enfriador de Aceite,		
C/Enfriador de Aceite	62930	
Entrada de Calefacción	64121	
Salida de Calefacción	64122	
Radiador a Depósito	64123	
Superior	62246	
Inferior, Sin Enfriador de Aceite	62248 [■]	
Inferior, Radiador a Enfriador de Aceite,		
C/Enfriador de Aceite	62927	
Inferior, Motor a Enfriador de Aceite,		
C/Enfriador de Aceite	62928	
Válvula a Múltiple de Admisión, C/Control		
Automatico de Temperatura	63083	
Entrada de Calefacción	64121	
Salida de Calefacción	64122	
Radiador a Depósito	64123	
Superior	62246	
Inferior, Sin Enfriador de Aceite	62248 [■]	
Inferior, Radiador a Enfriador de Aceite,		
C/Enfriador de Aceite	62927	
Inferior, Motor a Enfriador de Aceite,		
C/Enfriador de Aceite	62928	
Válvula a Múltiple de Admisión, C/Control		
Automatico de Temperatura	63083	
Entrada de Calefacción	64121	
Salida de Calefacción	64122	
Radiador a Depósito	64123	

■ Cortar a Medida

Bandas, Tensores, Poleas, Kits

Modelo Año	Descripción del motor Accesorios	de parte Number
LINCOLN - TOWN CAR CONT.		
2000	V8 4.6L	
	Poly-V, Sistema de Accesorios	4060915
	Poly-V, Polea de Tensor, Polea Lisa	49006
	Poly-V, Polea Loca, Polea Ranurada	49106
	Tensor Ensamblado, Polea Lisa	49293
1999	V8 4.6L	
	Poly-V, Sistema de Accesorios	4060975
	Poly-V, Polea Loca, Polea Lisa	49006
	Poly-V, Polea de Tensor, Polea Lisa	49006
	Tensor Ensamblado, Polea Lisa	49236
1998	V8 4.6L	
	Poly-V, Sistema de Accesorios	4060975
	Poly-V, Polea Loca, Polea Lisa	49006
	Poly-V, Polea de Tensor, Polea Lisa	49006
	Tensor Ensamblado, Polea Lisa	49236
1997	V8 4.6L	
	Poly-V, Sistema de Accesorios	4060975
	Poly-V, Polea Loca, Polea Lisa	49006
	Poly-V, Polea de Tensor, Polea Lisa	49006
	Tensor Ensamblado, Polea Lisa	49236
1996	V8 4.6L	
	Poly-V, Sistema de Accesorios	4060975
	Poly-V, Polea Loca, Polea Lisa	49006
	Poly-V, Polea de Tensor, Polea Lisa	49006
	Tensor Ensamblado, Polea Lisa	49236

Mangueras

Descripción	Número de parte de la mang Curva Flexible
Superior	62246
Inferior, Sin Enfriador de Aceite	62248 [■]
Inferior, Radiador a Enfriador de Aceite,	
C/Enfriador de Aceite	62927
Inferior, Motor a Enfriador de Aceite,	
C/Enfriador de Aceite	62928
Válvula a Múltiple de Admisión, C/Control	
Automatico de Temperatura	63083
Entrada de Calefacción	64121
Salida de Calefacción	64122
Radiador a Depósito	64123
Superior	62123
Inferior, Radiador a Enfriador de Aceite,	
C/Enfriador de Aceite	62927
Inferior, Motor a Enfriador de Aceite,	
C/Enfriador de Aceite	62928
Válvula a Múltiple de Admisión, C/Control	
Automatico de Temperatura	63083
Entrada de Calefacción	64121
Salida de Calefacción	64122
Radiador a Depósito	64123
Calefacción a Tee	63936
Superior	62123
Inferior	61688
Calefacción a Tubo	63068 [■]
Calefacción a Múltiple de Admision,	
C/Control Manual de Temperatura	63083 [■]
Válvula a Múltiple de Admisión, C/Control	
Automatico de Temperatura	64121 [■]
Superior	62123
Inferior	61688
Calefacción a Múltiple de Admision,	
C/Control Manual de Temperatura	63083 [■]
Válvula a Múltiple de Admisión, C/Control	
Automatico de Temperatura	64121 [■]

■ Cortar a Medida

Bandas, Tensores, Poleas, Kits

Modelo Año	Descripción del motor Accesorios	de parte Number
---------------	-------------------------------------	--------------------

Mangueras

Descripción	Número de parte de la mang	
	Curva	Flexible

LINCOLN - TOWN CAR CONT.

1995	V8 4.6L	
	Poly-V, Sistema de Accesorios	4060975
	Poly-V, Polea de Tensor, Polea Lisa	49006
	Poly-V, Polea Loca, Polea Lisa	49006
	Tensor Ensamblado, Polea Lisa	49236

Superior	62123
Inferior	61688
Calefacción a Múltiple de Admisión,	
C/Control Manual de Temperatura	63083 [■]
Válvula a Múltiple de Admisión, C/Control	
Automatico de Temperatura	64121 [■]

LINCOLN - ZEPHYR

2006	V6 3.0L	
	Poly-V, Sistema de Accesorios	4060919
	Poly-V, BA	4030195S
	Poly-V, Polea Loca, Polea Lisa	49006
	Poly-V, Polea Loca, Polea Ranurada	49021
	Tensor Ensamblado, Polea Lisa	49344

MAZDA

MAZDA - 2

2013-12	L4 1.5L	
	Poly-V, Sistema de Accesorios	4060725

MAZDA - 3

2013	L4 2.0L	
	Poly-V, Alternador, Motor SKYACTIV	4060380
	Poly-V, AA, Excepto Motor SKYACTIV	4050264S
	Tensor Ensamblado, Sistema de Accesorios, Trans Aut, Polea Ranurada	49397

Superior	66492
Inferior	66490

2013	L4 2.3L	
	Poly-V, Sistema de Accesorios	4060900
	Polea para el Sistema de Accesorios, Polea Lisa	49179
	Tensor Ensamblado, Sistema de Accesorios, Polea Ranurada	49407

Superior	66493
Inferior	66491

2013	L4 2.5L	
	Poly-V, Sistema de Accesorios	4060900
	Polea para el Sistema de Accesorios, Polea Lisa	49179
	Tensor Ensamblado, Sistema de Accesorios, Polea Ranurada	49407

Superior	66491
Inferior	66490

2012	L4 2.0L	
	Poly-V, Alternador, Motor SKYACTIV	4060380
	Poly-V, AA, Excepto Motor SKYACTIV	4050264S
	Tensor Ensamblado, Sistema de Accesorios, Excepto Motor SKYACTIV, Polea Ranurada	49397

Superior	66492
Inferior	66490

2012	L4 2.5L	
	Poly-V, Sistema de Accesorios	4060900
	Tensor Ensamblado, Sistema de Accesorios, Polea Ranurada	49397

Superior	66492
Inferior	66490

2012-10	L4 2.3L	
	Poly-V, Sistema de Accesorios	4060900
	Polea para el Sistema de Accesorios, Polea Lisa	49179
	Tensor Ensamblado, Sistema de Accesorios, C/Turbo (MazdaSpeed), Polea Ranurada	49405

Superior	66493
Inferior	66491

■ Cortar a Medida

Bandas, Tensores, Poleas, Kits

Mangueras

Modelo Año	Descripción del motor Accesorios	de parte Number
---------------	-------------------------------------	--------------------

Descripción	Número de parte de la mang	
	Curva	Flexible

MAZDA - 3 CONT.

2012-10 L4 2.3L

Tensor Ensamblado, Sistema de Accesorios,
Excepto Turbo, Polea Ranurada 49397

2011 L4 2.0L

Poly-V, AA 4050264S
Tensor Ensamblado, Sistema de Accesorios,
C/TM, Polea Ranurada 49397

Superior 66492
Inferior 66490

2011 L4 2.5L

Poly-V, Sistema de Accesorios 4060900
Polea para el Sistema de Accesorios, Polea
Lisa 49179
Tensor Ensamblado, Sistema de Accesorios,
Polea Ranurada 49397

Superior 66492
Inferior 66490

2010 L4 2.0L

Poly-V, AA 4050272S

Superior 66492
Inferior 66490

2010 L4 2.5L

Poly-V, Sistema de Accesorios 4060900
Polea para el Sistema de Accesorios, Polea
Lisa 49179

Superior 66492
Inferior 66490

2009 L4 2.0L

Poly-V, AA 4050264S^S

Superior 66155
Inferior 66156
Calefacción (Inferior), C/TM 64546

2009 L4 2.3L

Poly-V, Alt, Loco y BA, Turbo 4060910
Poly-V, Alt, Loco y BA, No Turbo 4060522
Poly-V, AA 4050264S^S
Polea para el Sistema de Accesorios, Polea
Lisa 49179
Tensor Ensamblado, Sistema de Accesorios,
C/Turbo (MazdaSpeed), Polea Ranurada 49405
Tensor Ensamblado, Sistema de Accesorios,
Excepto Turbo, Polea Ranurada 49397

Superior, Excepto Turbo 66155
Inferior, Excepto Turbo 66156
Inferior, Turbo 66158
Calefacción (Inferior), C/TM 64546

2008 L4 2.0L

Poly-V, AA 4050264S^S
Tensor Ensamblado, Sistema de Accesorios,
C/Trans. Automática, Polea Ranurada 49397

Superior 66155
Inferior 66156
Calefacción (Inferior), C/TM 64546

2008 L4 2.3L

Poly-V, Alt y BA, MazdaSpeed 4060910
Poly-V, Alt y BA, Excepto MazdaSpeed 4060518
Poly-V, AA, Hasta # VIN 040900 4050264S^S
Poly-V, AA, Desde # VIN 040901 4050272S
Polea para el Sistema de Accesorios, Polea
Lisa 49179
Tensor Ensamblado, Sistema de Accesorios,
C/Turbo (MazdaSpeed), Polea Ranurada 49405
Tensor Ensamblado, Sistema de Accesorios,
Excepto Turbo, Polea Ranurada 49397

Superior, Excepto Turbo 66155
Inferior, Excepto Turbo 66156
Inferior, Turbo 66158
Calefacción (Inferior), C/TM 64546

^S Banda Autoajutable (Si la banda es removida por cualquier razón, debe ser reemplazada).

Bandas, Tensores, Poleas, Kits

Modelo Año	Descripción del motor Accesorios	de parte Number
---------------	-------------------------------------	--------------------

Mangueras

Descripción	Número de parte de la mang	
	Curva	Flexible

MAZDA - 3 CONT.

2007	L4 2.0L	
	Poly-V, AA	4050264S
	Tensor Ensamblado, Sistema de Accesorios, Polea Ranurada	49397
2007	L4 2.3L	
	Poly-V, Alt y BA, C/Turbo (MazdaSpeed)	4060910
	Poly-V, Alt y BA, Excepto MazdaSpeed	4060522
	Poly-V, AA, Hasta # VIN 040901 (Excepto Polea Alta Velocidad)	4050264S
	Poly-V, AA, Desde # VIN 040901 (C/Polea de Alta Velocidad)	4050272S
	Polea para el Sistema de Accesorios, Polea Lisa	49179
	Tensor Ensamblado, Sistema de Accesorios, C/Turbo (MazdaSpeed), Polea Ranurada	49405
	Tensor Ensamblado, Sistema de Accesorios, Excepto Turbo, Polea Ranurada	49397
	2006	L4 2.0L
Poly-V, AA, Hasta # VIN 040901 (Excepto Polea Alta Velocidad)		4050264S
Poly-V, AA, Desde # VIN 040901 (C/Polea de Alta Velocidad)		4050272S
Tensor Ensamblado, Sistema de Accesorios, Polea Ranurada		49397
2006		L4 2.3L
	Poly-V, Alt y BA	4060522
	Poly-V, AA, Hasta # VIN 040901 (Excepto Polea Alta Velocidad)	4050264S
	Poly-V, AA, Desde # VIN 040901 (C/Polea de Alta Velocidad)	4050272S
	Tensor Ensamblado, Sistema de Accesorios, Polea Ranurada	49397

Superior	66155
Inferior	66156
Calefacción (Inferior), C/TM	64546

Superior, Excepto Turbo	66155
Inferior, Excepto Turbo	66156
Inferior, Turbo	66158
Calefacción (Inferior), C/TM	64546

Superior	66155
Inferior	66156
Calefacción (Inferior), C/TM	64546

Inferior	66156
Calefacción (Inferior), C/TM	64546

MAZDA - 6

2013-10	L4 2.5L	
	Poly-V, Sistema de Accesorios	4060887
	Polea para el Sistema de Accesorios, Polea Lisa	49179
	Tensor Ensamblado, Sistema de Accesorios, Polea Ranurada	49407
2013-09	V6 3.7L	
	Poly-V, Sistema de Accesorios	4060450
	Poly-V, DH	4040352S
2009	L4 2.5L	
	Poly-V, Sistema de Accesorios	4060887
2008	L4 2.3L	
	Poly-V, Sistema de Accesorios	4060887
	Poly-V, Polea Loca, Polea Lisa	49006
	Tensor Ensamblado, Sistema de Accesorios, Polea Ranurada	49407

Superior, Tubo a Motor	66800
Superior, Tubo a Radiador	66802
Inferior	66801

Superior	66162
----------------	-------

Superior	62702
Inferior, Tubo a Motor	62703

Bandas, Tensores, Poleas, Kits

Mangueras

Modelo Año	Descripción del motor Accesorios	de parte Number
---------------	-------------------------------------	--------------------

Descripción	Número de parte de la mang	
	Curva	Flexible

MAZDA - 6 CONT.

2008-06 V6 3.0L

Poly-V, AA, Alt y DH	4060827
Poly-V, BA	4030195S

Superior	62704
Inferior, Tubo a Radiador	62705
Inferior, Pipe to Reservoir	62735

2007 L4 2.3L

Poly-V, Sistema de Accesorios, Turbo	4060910
Poly-V, Sistema de Accesorios, No Turbo	4060882
Poly-V, Polea Loca, Excepto Turbo, Polea Lisa	49006
Poly-V, Polea de Tensor, Turbo, Polea Ranurada	49021
Polea para el Sistema de Accesorios, Turbo, Polea Lisa	49179
Tensor Ensamblado, Sistema de Accesorios, Turbo, Polea Ranurada	49405
Tensor Ensamblado, Sistema de Accesorios, Excepto Turbo, Polea Ranurada	49407

Superior, Excepto Turbo	62701
Superior, Turbo	66390
Inferior, Tubo a Motor, Excepto Turbo	62703
Inferior, Tubo a Radiador, Excepto Turbo ..	62702

2006 L4 2.3L

Poly-V, Sistema de Accesorios, Turbo	4060910
Poly-V, Sistema de Accesorios, No Turbo	4060887
Poly-V, Polea Loca, No Turbo, Polea Lisa	49006
Poly-V, Polea de Tensor, Turbo, Polea Ranurada	49021
Polea para el Sistema de Accesorios, Turbo, Polea Lisa	49179
Tensor Ensamblado, Sistema de Accesorios, Turbo, Polea Ranurada	49405
Tensor Ensamblado, Sistema de Accesorios, Excepto Turbo, Polea Ranurada	49407

Superior, Excepto Turbo	62701
Inferior, Tubo a Motor, Excepto Turbo	62703
Inferior, Tubo a Radiador, Excepto Turbo ..	62702

MAZDA - MX-5 MIATA

2014-13 L4 2.0L

Poly-V, Sistema de Accesorios, Exc AC	4060855
Polea para el Sistema de Accesorios, Polea Lisa	49179
Tensor Ensamblado, Sistema de Accesorios, Transmision Manual, Polea Ranurada	49405

Superior, Tubo a Radiador	66323
Superior, Tubo a Tubo	66324

2012-11 L4 2.0L

Poly-V, Sistema de Accesorios, Exc AC	4060855
Polea para el Sistema de Accesorios, Polea Lisa	49179
Tensor Ensamblado, Sistema de Accesorios, C/TM, Polea Ranurada	49405

Superior, Tubo a Radiador	66323
Superior, Tubo a Tubo	66324

2010 L4 2.0L

Poly-V, Sistema de Accesorios, Exc AC	4060855
Polea para el Sistema de Accesorios, Polea Lisa	49179

Superior, Tubo a Radiador	66323
Superior, Tubo a Tubo	66324

2008-07 L4 2.0L

Poly-V, Sistema de Accesorios, C/ AA	4060883
Poly-V, AA	4050272S
Poly-V, Polea de Tensor, Polea Ranurada	49021
Polea para el Sistema de Accesorios, C/ AA, Polea Lisa	49179
Tensor Ensamblado, Sistema de Accesorios,	

Superior, Tubo a Radiador	66323
Superior, Tubo a Tubo	66324

Bandas, Tensores, Poleas, Kits

Modelo Año	Descripción del motor Accesorios	de parte Number
---------------	-------------------------------------	--------------------

Mangueras

Descripción	Número de parte de la mang	
	Curva	Flexible

MAZDA - MX-5 MIATA CONT.

2008-07 L4 2.0L

C/TM, Polea Ranurada 49405

2006 L4 2.0L

Poly-V, Sistema de Accesorios, C/ AA 4060883

Poly-V, AA, Hasta # VIN 040900 4050264S^s

Poly-V, AA, Desde # VIN 040901 4050272S

Poly-V, Polea de Tensor, Polea Ranurada 49021

Polea para el Sistema de Accesorios, C/ AA,

Polea Lisa 49179

Tensor Ensamblado, Sistema de Accesorios,

C/TM, Polea Ranurada 49405

Superior, Tubo a Radiador 66323

Superior, Tubo a Tubo 66324

MERCEDES-BENZ

MERCEDES-BENZ - A160

2005-00 L4 1.6L

Poly-V, Sistema de Accesorios, Exc AC 4050505

Poly-V, Sistema de Accesorios, C/ AA 4050687

Poly-V, Sistema de Accesorios, C/AA, Banda

Opcional 4050688

MERCEDES-BENZ - A190

2005-01 L4 1.9L

Poly-V, Sistema de Accesorios, Exc AC 4050505

Poly-V, Sistema de Accesorios, C/ AA 4050687

Poly-V, Alternador, C/AA, Banda Opcional ... 4050688

MERCEDES-BENZ - B200

2011-05 L4 2.0L

Poly-V, Sistema de Accesorios, Exc AC 4050515

Poly-V, Sistema de Accesorios, C/ AA 4060695

MERCEDES-BENZ - C220

1996 L4 2.2L

Poly-V, Sistema de Accesorios 4060850

Tensor Ensamblado 49312

1995 L4 2.2L

Poly-V, Sistema de Accesorios 4060845

Tensor Ensamblado 49312

MERCEDES-BENZ - C230

2005-04 L4 1.8L

Poly-V, Sistema de Accesorios 4070950

2000 L4 2.3L

Poly-V, Alt y Supercargador 4060525

Poly-V, AA y DH 4060740

Polea Loca - Sistema de Accesorios, Polea

Lisa 49047

Polea de Tensor - Supercargador, Polea Lisa .49047

Polea Tensora, Sistema de Accesorios 50012

Tensor Ensamblado, Sistema de Accesorios . 49312

1999 L4 2.3L

Poly-V, Alt y Supercargador 4060525

Poly-V, AA y DH 4060740

Tensor Ensamblado 49312

^s Banda Autoajustable (Si la banda es removida por cualquier razón, debe ser reemplazada).

Bandas, Tensores, Poleas, Kits

Mangueras

Modelo Año	Descripción del motor Accesorios	de parte Number
---------------	-------------------------------------	--------------------

Descripción	Número de parte de la mang	
	Curva	Flexible

MERCEDES-BENZ - C230 CONT.

1998-97 L4 2.3L

Poly-V, Sistema de Accesorios	4060850
Tensor Ensamblado	49312

MERCEDES-BENZ - C240

2002-01 V6 2.6L

Poly-V, Sistema de Accesorios	4060940
Polea Loca, Polea Ranurada	49073
Tensor Ensamblado, Polea Lisa	49262

MERCEDES-BENZ - C250

2014-12 L4 1.8L

Poly-V, Sistema de Accesorios	4060910
-------------------------------------	---------

MERCEDES-BENZ - C280

2007-06 V6 3.0L

Polea Loca - Superior, Polea Ranurada	49073
Tensor Ensamblado, Polea Lisa	49448

2000-98 L6 2.8L

Poly-V, Sistema de Accesorios	4060940
Polea Loca, Polea Ranurada	49073
Tensor Ensamblado, Polea Lisa	49262

1997 L6 2.8L

Poly-V, Sistema de Accesorios	4060875
Polea de Tensor, Hasta Motor No. 075764, Polea Lisa	49047
Polea para el Sistema de Accesorios, Polea Ranurada	49080
Tensor Ensamblado, Hasta Motor No. 075764, Polea Lisa	49332

1996 L6 2.8L

Poly-V, Sistema de Accesorios	4060882
Polea de Tensor, Hasta Motor No. 075764, Polea Lisa	49047
Polea para el Sistema de Accesorios, Polea Ranurada	49080
Tensor Ensamblado, Hasta Motor No. 075764, Polea Lisa	49332

1995 L6 2.8L

Poly-V, Sistema de Accesorios	4060875
Polea de Tensor, Hasta Motor No. 075764, Polea Lisa	49047
Polea para el Sistema de Accesorios, Polea Ranurada	49080
Tensor Ensamblado, Hasta Motor No. 075764, Polea Lisa	49332

MERCEDES-BENZ - C300

2011-10 V6 3.0L

Poly-V, Sistema de Accesorios	4060945
Tensor Ensamblado, Sistema de Accesorios, Polea Lisa	49448

Bandas, Tensores, Poleas, Kits

Mangueras

Modelo Año	Descripción del motor Accesorios	de parte Number	Descripción	Número de parte de la mang	
				Curva	Flexible
MERCEDES-BENZ - C32 AMG					
2004-02 V6 3.2L	Poly-V, Sistema de Accesorios	4081145			
MERCEDES-BENZ - C320					
2005 V6 3.2L	Poly-V, Sistema de Accesorios	4060938			
	Polea Loca, Polea Ranurada	49073			
	Tensor Ensamblado, Polea Lisa	49262			
2004 V6 3.2L	Poly-V, Sistema de Accesorios, Desde # VIN A507496	4060938			
	Polea Loca, Polea Ranurada	49073			
	Tensor Ensamblado, Polea Lisa	49262			
2003 V6 3.2L	Poly-V, Sistema de Accesorios, Hasta Chasis # 108312	4060942			
	Poly-V, Sistema de Accesorios, Desde Chassis # 108313	4060938			
	Polea Loca, Polea Ranurada	49073			
	Tensor Ensamblado, Polea Lisa	49262			
2002-01 V6 3.2L	Poly-V, Sistema de Accesorios	4060940			
	Polea Loca, Polea Ranurada	49073			
	Tensor Ensamblado, Polea Lisa	49262			
MERCEDES-BENZ - C350					
2009-08 V6 3.5L	Poly-V, Sistema de Accesorios	4060945			
	Tensor Ensamblado, Sistema de Accesorios, Polea Lisa	49448			
2007-06 V6 3.5L	Tensor Ensamblado, Sistema de Accesorios, Polea Lisa	49448			
MERCEDES-BENZ - C36 AMG					
1997-96 V6 3.6L	Poly-V, Sistema de Accesorios, (Posterior a Motor # 075763)	4060875			
	Poly-V, Sistema de Accesorios, Motor No. 075764 y Anteriores	4060882			
	Polea de Tensor, Motor No. 075764 y Anteriores, Polea Lisa	49047			
	Polea para el Sistema de Accesorios, Polea Ranurada	49080			
	Tensor Ensamblado, Motor No. 075764 y Anteriores, Polea Lisa	49332			
MERCEDES-BENZ - C43 AMG					
2000-98 V8 4.3L	Poly-V, Sistema de Accesorios	4060940			
	Polea Loca, Polea Ranurada	49073			
	Tensor Ensamblado, Polea Lisa	49262			

Bandas, Tensores, Poleas, Kits

Mangueras

Modelo Año	Descripción del motor Accesorios	de parte Number	Descripción	Número de parte de la mang	
				Curva	Flexible
MERCEDES-BENZ - C55 AMG					
2006-05	V8 5.5L				
	Poly-V, Sistema de Accesorios	4060938			
MERCEDES-BENZ - C63 AMG					
2014	V8 6.3L				
	Poly-V	4060930			
2013-09	V8 6.3L				
	Poly-V, Sistema de Accesorios	4060930			
MERCEDES-BENZ - CL500					
2006-03	V8 5.0L				
	Poly-V, Sistema de Accesorios	4060938			
	Polea Loca, Polea Ranurada	49073			
	Tensor Ensamblado, Polea Lisa	49262			
2002	V8 5.0L				
	Poly-V, Sistema de Accesorios, Desde 25/08/01	4060938			
	Polea Loca, Polea Ranurada	49073			
	Tensor Ensamblado, Polea Lisa	49262			
2001	V8 5.0L				
	Poly-V, Sistema de Accesorios, Largo de Banda Standard	4060940			
	Polea Loca, Polea Ranurada	49073			
	Tensor Ensamblado, Polea Lisa	49262			
1999	V8 5.0L				
	Poly-V, Sistema de Accesorios	4060987			
	Polea Loca, Polea Ranurada	49073			
	Tensor Ensamblado, Polea Lisa	49262			
1997	V8 5.0L				
	Poly-V, Sistema de Accesorios	4060987			
	Polea Loca, Polea Ranurada	49073			
MERCEDES-BENZ - CL600					
2006-03	V12 5.5L				
	Poly-V, Sistema de Accesorios	4060922			
2002-01	V12 5.8L				
	Poly-V, Sistema de Accesorios	4060922			
1999-98	V12 6.0L				
	Poly-V, Sistema de Accesorios	4061015			
	Polea para el Sistema de Accesorios, Polea Ranurada	49081			
MERCEDES-BENZ - CL63 AMG					
2013	V8 5.5L				
	Poly-V, Sistema de Accesorios, Hasta 30/11/2012	4060995			
2012-11	V8 5.5L				
	Poly-V, Sistema de Accesorios	4060995			
2010-08	V8 6.3L				
	Poly-V, Sistema de Accesorios	4060930			
MERCEDES-BENZ - CL65 AMG					
2006-05	V12 6.0L				
	Poly-V, Sistema de Accesorios	4060922			

Bandas, Tensores, Poleas, Kits

Mangueras

Modelo Año	Descripción del motor Accesorios	de parte Number	Descripción	Número de parte de la mang	
				Curva	Flexible

MERCEDES-BENZ - CLK320

2005	V6 3.2L				
	Poly-V, Sistema de Accesorios	4060938			
	Polea Loca, Polea Ranurada	49073			
	Tensor Ensamblado, Polea Lisa	49262			
2004	V6 3.2L				
	Poly-V, Sistema de Accesorios, Desde # VIN				
	050741	4060938			
	Polea Loca, Polea Ranurada	49073			
	Tensor Ensamblado, Polea Lisa	49262			
2003	V6 3.2L				
	Poly-V, Sistema de Accesorios, Hasta # VIN				
	050740	4060940			
	Polea Loca, Polea Ranurada	49073			
	Tensor Ensamblado, Polea Lisa	49262			
2002-98	L6 3.2L				
	Poly-V, Sistema de Accesorios	4060940			
	Polea Loca, Polea Ranurada	49073			
	Tensor Ensamblado, Polea Lisa	49262			

MERCEDES-BENZ - CLK350

2008	V6 3.5L				
	Polea Loca - Superior, Polea Ranurada	49073			
2007-06	V6 3.5L				
	Polea Loca - Superior, Polea Ranurada	49073			
	Tensor Ensamblado, Polea Lisa	49448			

MERCEDES-BENZ - CLK430

2003-02	V8 4.3L				
	Poly-V, Sistema de Accesorios	4060940			
	Polea Loca, Polea Ranurada	49073			
	Tensor Ensamblado, Polea Lisa	49262			
2001	V8 4.3L				
	Poly-V, Sistema de Accesorios, Largo de				
	Banda Standard	4060940			
	Polea Loca, Polea Ranurada	49073			
	Tensor Ensamblado, Polea Lisa	49262			
2000-99	V8 4.3L				
	Poly-V, Sistema de Accesorios	4060940			
	Polea Loca, Polea Ranurada	49073			
	Tensor Ensamblado, Polea Lisa	49262			

MERCEDES-BENZ - CLK500

2006	V8 5.0L				
	Poly-V, Sistema de Accesorios	4060938			
2005-03	V8 5.0L				
	Poly-V, Sistema de Accesorios	4060938			
	Polea Loca, Polea Ranurada	49073			
	Tensor Ensamblado, Polea Lisa	49262			

MERCEDES-BENZ - CLK55 AMG

2004-03	V8 5.5L				
	Poly-V, Alternador y AA	4060938			
	Polea Loca, Polea Ranurada	49073			
	Tensor Ensamblado, Polea Lisa	49262			

Bandas, Tensores, Poleas, Kits

Mangueras

Modelo Año	Descripción del motor Accesorios	de parte Number	Descripción	Número de parte de la mang Curva Flexible
MERCEDES-BENZ - CLK63 AMG				
2009-08	V8 6.3L			
	Poly-V, Sistema de Accesorios	4060930		
MERCEDES-BENZ - CLS500				
2006	V8 5.0L			
	Poly-V, Sistema de Accesorios	4060938		
MERCEDES-BENZ - CLS63 AMG				
2014	V8 5.5L			
	Poly-V, Sistema de Accesorios	4060995		
2013	V8 5.5L			
	Poly-V, Sistema de Accesorios, Hasta 30/11/2012	4060995		
2012	V8 5.5L			
	Poly-V, Sistema de Accesorios	4060995		
2011-07	V8 6.3L			
	Poly-V, Sistema de Accesorios	4060930		
MERCEDES-BENZ - E320				
2005	L6 3.2L DIESEL			
	Poly-V, Sistema de Accesorios	4060887		
	Polea Loca, Polea Ranurada	49073		
	Tensor Ensamblado, Polea Lisa	49410		
2005-04	V6 3.2L			
	Poly-V, Sistema de Accesorios	4060938		
	Polea Loca, Polea Ranurada	49073		
	Tensor Ensamblado, Polea Lisa	49262		
2003-00	V6 3.2L			
	Poly-V, Sistema de Accesorios	4060940		
	Polea Loca, Polea Ranurada	49073		
	Tensor Ensamblado, Polea Lisa	49262		
1999-98	L6 3.2L			
	Poly-V, Sistema de Accesorios	4060940		
	Polea Loca, Polea Ranurada	49073		
	Tensor Ensamblado, Polea Lisa	49262		
1997	L6 3.2L			
	Poly-V, Sistema de Accesorios	4060875	Superior	61633
	Polea para el Sistema de Accesorios, Polea Ranurada	49080		
1996	L6 3.2L			
	Poly-V, Sistema de Accesorios	4060875	Superior	61633
	Polea de Tensor, C/ Polea de 70 mm de Diámetro, Polea Lisa	49047		
	Polea para el Sistema de Accesorios, Polea Ranurada	49080		
MERCEDES-BENZ - E350				
2011	V6 3.5L			
	Poly-V	4060942		
	Tensor Ensamblado, Sistema de Accesorios, Polea Lisa	49448		
2010	V6 3.5L			
	Poly-V, Sistema de Accesorios	4060942		
	Tensor Ensamblado, Sistema de Accesorios, Polea Lisa	49448		

Bandas, Tensores, Poleas, Kits

Mangueras

Modelo Año	Descripción del motor Accesorios	de parte Number	Descripción	Número de parte de la mang	
				Curva	Flexible
MERCEDES-BENZ - E350 CONT.					
2009-07 V6 3.5L					
	Tensor Ensamblado, Sistema de Accesorios, Polea Lisa	49448			
2006	V6 3.5L				
	Poly-V, Sistema de Accesorios	4060945			
	Polea Loca - Sistema de Accesorios, Polea Ranurada	49073			
	Tensor Ensamblado, Sistema de Accesorios, Polea Lisa	49448			
MERCEDES-BENZ - E420					
1997	V8 4.2L				
	Poly-V, Sistema de Accesorios	4060987			
	Polea para el Sistema de Accesorios, Polea Ranurada	49080			
1995	V8 4.2L				
	Poly-V, Sistema de Accesorios	4061000			
MERCEDES-BENZ - E430					
2001	V8 4.3L				
	Poly-V, Sistema de Accesorios	4060940	Superior		62607
	Polea Loca, Polea Ranurada	49073	Inferior		62569
	Tensor Ensamblado, Polea Lisa	49262			
2000	V8 4.3L				
	Poly-V, Sistema de Accesorios	4060940	Superior, C/Tracción 4 Ruedas		62607
	Polea Loca, Polea Ranurada	49073	Inferior		62569
	Tensor Ensamblado, Polea Lisa	49262			
1999-98	V8 4.3L				
	Poly-V, Sistema de Accesorios	4060940	Superior		62607
	Polea Loca, Polea Ranurada	49073	Inferior		62569
	Tensor Ensamblado, Polea Lisa	49262			
MERCEDES-BENZ - E500					
2006-04	V8 5.0L				
	Poly-V, Sistema de Accesorios	4060938			
	Polea Loca, Polea Ranurada	49073			
	Tensor Ensamblado, Polea Lisa	49262			
2003	V8 5.0L				
	Poly-V, Sistema de Accesorios, Desde Chasis # 135822	4060938			
	Poly-V, Sistema de Accesorios, Hasta Chasis # 135821	4060940			
	Polea Loca, Polea Ranurada	49073			
	Tensor Ensamblado, Polea Lisa	49262			
MERCEDES-BENZ - E55 AMG					
2004-03	V8 5.5L				
	Poly-V, Sistema de Accesorios	4060938			
2002-00	V8 5.5L				
	Poly-V, Sistema de Accesorios	4060940	Inferior		62569
	Polea Loca, Polea Ranurada	49073			
	Tensor Ensamblado, Polea Lisa	49262			

Bandas, Tensores, Poleas, Kits

Mangueras

Modelo Año	Descripción del motor Accesorios	de parte Number
---------------	-------------------------------------	--------------------

Descripción	Número de parte de la mang	
	Curva	Flexible

MERCEDES-BENZ - E55 AMG CONT.

1999 V8 5.5L
 Poly-V, Sistema de Accesorios, Largo de Banda Standard **4060940**
 Polea Loca, Polea Ranurada **49073**
 Tensor Ensamblado, Polea Lisa **49262**

Inferior **62569**

1998 V8 5.5L
 Poly-V, Sistema de Accesorios **4060940**
 Polea Loca, Polea Ranurada **49073**
 Tensor Ensamblado, Polea Lisa **49262**

Inferior **62569**

MERCEDES-BENZ - E63 AMG

2014-12 V8 5.5L
 Poly-V, Sistema de Accesorios **4060995**

2011-07 V8 6.3L
 Poly-V, Sistema de Accesorios **4060930**

MERCEDES-BENZ - R350

2012 V6 3.5L
 Tensor Ensamblado, Sistema de Accesorios, Polea Lisa **49448**

2011-10 V6 3.5L
 Poly-V, Sistema de Accesorios, Excepto Dirección Sensible a la Velocidad **4060945**
 Poly-V, Sistema de Accesorios, C/Dirección Sensible a la Velocidad **4060942**
 Tensor Ensamblado, Sistema de Accesorios, Polea Lisa **49448**

2009 V6 3.5L
 Tensor Ensamblado, Sistema de Accesorios, Polea Lisa **49448**

2008 V6 3.5L
 Polea Loca - Superior, Polea Ranurada **49073**
 Tensor Ensamblado, Polea Lisa **49448**

MERCEDES-BENZ - R500

2007-06 V8 5.0L
 Poly-V, Sistema de Accesorios **4060938**
 Polea Loca, Polea Ranurada **49073**
 Tensor Ensamblado, Polea Lisa **49262**

MERCEDES-BENZ - S420

1997-96 V8 4.2L
 Poly-V, Sistema de Accesorios **4060987**
 Polea para el Sistema de Accesorios, Polea Ranurada **49080**

MERCEDES-BENZ - S430

2005-04 V8 4.3L
 Poly-V, Sistema de Accesorios **4060938**
 Polea Loca, Polea Ranurada **49073**
 Tensor Ensamblado, Polea Lisa **49262**

2003 V8 4.3L
 Poly-V, Sistema de Accesorios, Desde 01/10/02 **4060938**
 Polea Loca, Polea Ranurada **49073**
 Tensor Ensamblado, Polea Lisa **49262**

Bandas, Tensores, Poleas, Kits

Mangueras

Modelo Año	Descripción del motor Accesorios	de parte Number
---------------	-------------------------------------	--------------------

Descripción	Número de parte de la mang	
	Curva	Flexible

MERCEDES-BENZ - S430 CONT.

2002-01 V8 4.3L	Poly-V, Sistema de Accesorios	4060938
	Polea Loca, Polea Ranurada	49073
	Tensor Ensamblado, Polea Lisa	49262
2000 V8 4.3L	Poly-V, Sistema de Accesorios	4060942
	Polea Loca, Polea Ranurada	49073
	Tensor Ensamblado, Polea Lisa	49262

MERCEDES-BENZ - S500

2006-05 V8 5.0L	Poly-V, Alternador y AA	4060938
	Polea Loca, Polea Ranurada	49073
	Tensor Ensamblado, Polea Lisa	49262
2004 V8 5.0L	Poly-V, Sistema de Accesorios	4060938
	Polea Loca, Polea Ranurada	49073
	Tensor Ensamblado, Polea Lisa	49262
2003 V8 5.0L	Poly-V, Sistema de Accesorios, Desde 01/10/02	4060938
	Polea Loca, Polea Ranurada	49073
	Tensor Ensamblado, Polea Lisa	49262
2002-01 V8 5.0L	Poly-V, Sistema de Accesorios	4060938
	Polea Loca, Polea Ranurada	49073
	Tensor Ensamblado, Polea Lisa	49262
2000 V8 5.0L	Poly-V, Sistema de Accesorios	4060942
	Polea Loca, Polea Ranurada	49073
	Tensor Ensamblado, Polea Lisa	49262
1999 V8 5.0L	Poly-V, Sistema de Accesorios	4060987
	Polea para el Sistema de Accesorios, Polea Ranurada	49080
	Tensor Ensamblado, Polea Lisa	49262
1998-96 V8 5.0L	Poly-V, Sistema de Accesorios	4060987
	Polea para el Sistema de Accesorios, Polea Ranurada	49080

MERCEDES-BENZ - S55 AMG

2005-03 V8 5.5L	Tensor Ensamblado, Alt, BA y DH, Polea Lisa	49262
------------------------	---------------------------------------------	-------

MERCEDES-BENZ - S600

2006 V12 5.5L	Poly-V	4060922
2005-03 V12 5.5L	Poly-V, Sistema de Accesorios	4060922
2002-01 V12 5.8L	Poly-V, Sistema de Accesorios	4060922

Bandas, Tensores, Poleas, Kits

Mangueras

Modelo Año	Descripción del motor Accesorios	de parte Number
---------------	-------------------------------------	--------------------

Descripción	Número de parte de la mang	
	Curva	Flexible

MERCEDES-BENZ - S600 CONT.

1998-96 V12 6.0L

Poly-V, Sistema de Accesorios	4061015
Polea para el Sistema de Accesorios, Polea Ranurada	49081

MERCEDES-BENZ - S63 AMG

2013-11 V8 5.5L

Poly-V, Sistema de Accesorios	4060995
-------------------------------------	---------

2011-09 V8 6.3L

Poly-V, Sistema de Accesorios	4060930
-------------------------------------	---------

MERCEDES-BENZ - SL320

1997 L6 3.2L

Poly-V, Sistema de Accesorios	4060868
Tensor Ensamblado, Motor # 009985 y Anteriores, Polea Lisa	49332

1996 L6 3.2L

Poly-V, Sistema de Accesorios	4060868
Polea de Tensor, Hasta Motor No. 009985, Polea Lisa	49047
Tensor Ensamblado, Motor # 009985 y Anteriores, Polea Lisa	49332

MERCEDES-BENZ - SL500

2006-03 V8 5.0L

Poly-V, Sistema de Accesorios	4060938
Polea Loca, Polea Ranurada	49073
Tensor Ensamblado, Polea Lisa	49262

2002-00 V8 5.0L

Poly-V, Sistema de Accesorios	4060940
Polea Loca - Sistema de Accesorios, Polea Ranurada	49073
Tensor Ensamblado, Sistema de Accesorios, Polea Lisa	49262

1999 V8 5.0L

Poly-V, Sistema de Accesorios	4060987
Polea Loca - Sistema de Accesorios, Polea Ranurada	49073
Tensor Ensamblado, Sistema de Accesorios, Polea Lisa	49262

1998 V8 5.0L

Poly-V, Sistema de Accesorios	4060987
Polea para el Sistema de Accesorios, Polea Ranurada	49080

1997-96 V8 5.0L

Poly-V, Sistema de Accesorios	4060987
Polea para el Sistema de Accesorios, Polea Lisa	49048

MERCEDES-BENZ - SL55 AMG

2006-05 V8 5.5L

Tensor Ensamblado, Polea Lisa	49262
-------------------------------------	-------

Bandas, Tensores, Poleas, Kits

Mangueras

Modelo Año	Descripción del motor Accesorios	de parte Number
---------------	-------------------------------------	--------------------

Descripción	Número de parte de la mang	
	Curva	Flexible

MERCEDES-BENZ - SL55 AMG CONT.

2004-03 V8 5.5L

Tensor Ensamblado, Alt, BA y DH, Polea Lisa 49262

MERCEDES-BENZ - SL600

2009-04 V12 5.5L

Poly-V, Sistema de Accesorios 4060922

2002 V12 6.0L

Poly-V 4061015

2001-00 V12 6.0L

Poly-V, Sistema de Accesorios 4061015

Polea para el Sistema de Accesorios, Polea

Ranurada 49080

1999-96 V12 6.0L

Poly-V, Sistema de Accesorios 4061015

Polea para el Sistema de Accesorios, Polea

Ranurada 49081

MERCEDES-BENZ - SL63 AMG

2014-13 V8 5.5L

Poly-V, Sistema de Accesorios 4060995

2012-09 V8 6.3L

Poly-V, Sistema de Accesorios 4060930

MERCEDES-BENZ - SL65 AMG

2009 V12 6.0L

Poly-V, Sistema de Accesorios, Excepto

Serie Black 4060922

2008-07 V12 6.0L

Poly-V, Sistema de Accesorios 4060922

MERCEDES-BENZ - SLK230

2004-03 L4 2.3L

Poly-V, AA y DH 4060735

Polea de Tensor - Supercargador, Polea Lisa 49047

Polea Tensora, AA y DH 50012

Tensor Ensamblado, AA y DH 49312

Superior 62570

Inferior 60138

2002-01 L4 2.3L

Poly-V, AA y DH 4060735

Poly-V, Alt y Supercargador 4060537

Polea de Tensor - Supercargador, Polea Lisa 49047

Polea Tensora, AA y DH 50012

Tensor Ensamblado, AA y DH 49312

Superior 62570

Inferior 60138

2000 L4 2.3L

Poly-V, Alt y Supercargador 4060530

Poly-V, AA y DH, w/ 74" Belt 4060735

Poly-V, AA y DH, w/ 69 1/2" Belt 4060690

Polea de Tensor - Supercargador, Polea Lisa 49047

Polea Tensora, AA y DH 50012

Tensor Ensamblado, AA y DH 49312

Superior 62570

Inferior 60138

1999-98 L4 2.3L

Poly-V, Alt y Supercargador 4060522

Poly-V, DH y AA 4060740

Tensor Ensamblado 49312

Superior 62570

Inferior 60138

Bandas, Tensores, Poleas, Kits

Mangueras

Modelo Año	Descripción del motor Accesorios	de parte Number	Descripción	Número de parte de la mang Curva	Flexible
MERCEDES-BENZ - SLK32 AMG					
2004-02 V6 3.2L	Poly-V, Sistema de Accesorios	4081145			
MERCEDES-BENZ - SLK320					
2004 V6 3.2L	Poly-V, Sistema de Accesorios	4060938			
	Polea Loca, Polea Ranurada	49073			
	Tensor Ensamblado, Polea Lisa	49262			
2003-01 V6 3.2L	Poly-V, Sistema de Accesorios	4060940			
	Polea Loca, Polea Ranurada	49073			
	Tensor Ensamblado, Polea Lisa	49262			
MERCEDES-BENZ - SLK350					
2009-08 V6 3.5L	Tensor Ensamblado, Sistema de Accesorios, Polea Lisa	49448			
2007-05 V6 3.5L	Polea Loca - Superior, Polea Ranurada	49073			
	Tensor Ensamblado, Polea Lisa	49448			
MERCEDES-BENZ - SLK55 AMG					
2014-13 V8 5.5L	Poly-V, Sistema de Accesorios	4060980			
2010 V8 5.5L	Poly-V, Sistema de Accesorios	4060938			
	Polea Loca - Sistema de Accesorios, Polea Ranurada	49073			
2009-05 V8 5.5L	Poly-V, Sistema de Accesorios	4060938			
MERCEDES-BENZ - SLR MCLAREN					
2009 V8 5.4L	Poly-V, Alternador	4060960			
2009-07 V8 5.5L	Poly-V, Alternador	4060955			
MERCEDES-BENZ - SLS AMG					
2014-11 V8 6.3L	Poly-V, Sistema de Accesorios	4060955			
MERCURY					
MERCURY - MILAN					
2008 V6 3.0L	Poly-V, Alternador	4060919			
	Poly-V, BA	4030195S			
2008-07 L4 2.3L	Poly-V, Sistema de Accesorios, C/Trans. Automática	4060882			
	Poly-V, Sistema de Accesorios, C/Trans. Manual	4060883			
	Tensor Ensamblado, Sistema de Accesorios, C/TA, Polea Ranurada	49393			

Bandas, Tensores, Poleas, Kits

Modelo Año	Descripción del motor Accesorios	de parte Number
---------------	-------------------------------------	--------------------

Mangueras

Descripción	Número de parte de la mang	
	Curva	Flexible

MERCURY - MILAN CONT.

2007	V6 3.0L	
	Poly-V, Sistema de Accesorios	4060919
	Poly-V, BA	4030195S
	Poly-V, Polea Loca - Sistema de Accesorios, Polea Lisa	49006
	Poly-V, Polea Loca - Sistema de Accesorios, Polea Ranurada	49021
	Tensor Ensamblado, Sistema de Accesorios, Polea Lisa	49344

MERCURY - MONTEGO

2007-06	V6 3.0L		
	Poly-V, Sistema de Accesorios	4060840	Radiador a Carcasa
	Tensor Ensamblado, Polea Lisa	49344	Salida de Agua a Salida de Agua
			Siuperior, BA a Motor
			Tubo a Radiador
			Inferior - Conector a Tubo
			Tubo a Termostato
			Depósito a Conector

2005	V6 3.0L		
	Poly-V, Sistema de Accesorios	4060840	Radiador a Carcasa
	Tensor Ensamblado, Polea Lisa	49344	Salida de Agua a Salida de Agua
			BA a Motor
			Inferior, Tubo a Radiador
			Inferior - Conector a Tubo
			Tubo a Termostato
			Depósito a Conector

MERCURY - MYSTIQUE

1997	L4 2.0L		
	Poly-V, C/ AA	4060735	Superior
	Poly-V, Sistema de Accesorios, Exc AC	4060682	Inferior
	Poly-V, Sistema de Accesorios, Banda Opcional, Excepto AA	4060683	Calefacción a Múltiple de Admision
	Polea Loca, Polea Lisa	49001	Calefacción a - Tubo 1
	Banda de Tiempo	40258	Calefacción a - Tubo 2
	Tensor Ensamblado, Polea Ranurada	49277	Tubo 1 a Tubo 2
	Kit de Distribución sin Bomba de Agua	GTK0258	Calefacción a BA

1996	L4 2.0L		
	Poly-V, C/ AA	4060735	Superior
	Poly-V, Sistema de Accesorios, Sin AA	4060682	Inferior
	Poly-V, Sistema de Accesorios, Banda Opcional, Excepto AA	4060683	Calefacción a Múltiple de Admision
	Polea Loca, Polea Lisa	49001	Calefacción a - Tubo 1
	Banda de Tiempo	40258	Calefacción a - Tubo 2
	Tensor Ensamblado, Polea Ranurada	49277	Tubo 1 a Tubo 2
	Kit de Distribución sin Bomba de Agua	GTK0258	Calefacción a BA

MERCURY - SABLE

2004	V6 3.0L 12V OHV Eng		
	Poly-V, Sistema de Accesorios	4060855	Inferior
	Polea Loca, Polea Lisa	49001	Depósito a Manguera Inferior
	Poly-V, Polea de Tensor, Polea Lisa	49006	Calefacción a - Tubo 1
	Tensor Ensamblado, Sistema de Accesorios, Polea Lisa	49220	Calefacción a - Tubo 2
			Tubo 1 a Tubo 2

■ Cortar a Medida

Bandas, Tensores, Poleas, Kits

Modelo Año	Descripción del motor Accesorios	de parte Number
MERCURY - SABLE CONT.		
2004	V6 3.0L 12V OHV Eng	
	Tensor Ensamblado, BA, Polea Ranurada	49338
2004	V6 3.0L 24V DOHC Eng	
	Poly-V, AA y DH	4060817
	Poly-V, BA	4030267
	Poly-V, Polea de Tensor - AA, Polea Lisa	49006
	Tensor Ensamblado, AA y DH, Polea Lisa	49290
	Tensor Ensamblado, BA, Polea Ranurada	49338
2003	V6 3.0L 24V DOHC Eng	
	Poly-V, AA y DH	4060817
	Poly-V, BA	4030267
	Polea Loca, Polea Lisa	49001
	Poly-V, Polea de Tensor, Polea Lisa	49006
	Tensor Ensamblado, AA y DH, Polea Lisa	49290
	Tensor Ensamblado, BA, Polea Ranurada	49338
2003-02	V6 3.0L 12V OHV Eng	
	Poly-V	4060855
	Polea Loca, Polea Lisa	49001
	Poly-V, Polea de Tensor, Polea Lisa	49006
	Tensor Ensamblado, Sistema de Accesorios, Polea Lisa	49220
	Tensor Ensamblado, BA, Polea Ranurada	49338
2002	V6 3.0L 24V DOHC Eng	
	Poly-V, AA y DH	4060817
	Poly-V, BA	4030267
	Polea Loca, Polea Lisa	49001
	Poly-V, Polea de Tensor - Sistema de Accesorios, Polea Lisa	49006
	Tensor Ensamblado, AA y DH, Polea Lisa	49290
	Tensor Ensamblado, BA, Polea Ranurada	49338

Mangueras

Descripción	Número de parte de la mang	
	Curva	Flexible
Depósito a Múltiple de Admisión	64995	
Depósito a Radiador	64997	
Depósito a Tubo	64994	
Tubo 2 a Termostato	63127	■
Calefacción a - Tubo 2	63812	■
Calefacción a Tubo 3	63812	■
Inferior	62289	
Calefacción a - Tubo 1	63806	
Tubo 2 a Termostato	63127	■
Manguera Inferior a Depósito	63524	
Calefacción a - Tubo 2	63812	■
Calefacción a Tubo 3	63812	■
Manguera Inferior a Depósito	63524	
Múltiple de Admisión a BA	64287	

MG

MG - TF

2005-03 L4 1.8L

Poly-V, Alternador y AA	4050470
Banda de Tiempo	40203

MG - ZR

2005-04 L4 1.8L

Poly-V, Sistema de Accesorios, Exc AC	4030295
Poly-V, Sistema de Accesorios, C/AA, Hasta Código de Motor YD471564	4050450
Poly-V, Sistema de Accesorios, C/AA, Desde Código de Motor YD471565	4050457
Banda de Tiempo	40203

MG - ZT

2005-03 V6 2.5L

Poly-V, Alternador, C/ AA	4060615
Poly-V, Alternador, Sin AA	4060505

■ Cortar a Medida

Bandas, Tensores, Poleas, Kits

Mangueras

Modelo Año	Descripción del motor Accesorios	de parte Number	Descripción	Número de parte de la mang Curva Flexible
MINI				
MINI - COOPER				
2013-11	L4 1.6L		Superior, Tubo a Radiador	66894
			Superior, Tubo a Termostato, C/TM	66891
			Inferior	66689
			Radiador a Depósito	64591
2010	L4 1.6L		Superior, Tubo a Radiador	66894
	Poly-V, Sistema de Accesorios, Hasta 12/2009	4060355	Inferior, Tubo a Radiador	66689
			Superior, Tubo a Termostato	66892
			Radiador a Depósito	64591
2009	L4 1.6L		Superior - Tubo a Radiador	66894
	Poly-V, Sistema de Accesorios	4060355	Inferior	66689
			Superior, Tubo a Termostato	66892
			Radiador a Depósito	64591
2008	L4 1.6L		Superior, Tubo a Radiador	66894
	Poly-V, Sistema de Accesorios	4060355	Inferior	66689
	Polea para el Sistema de Accesorios, Polea Lisa	49125	Superior, Tubo a Termostato	66891
2007	L4 1.6L		Superior, Tubo a Radiador	66894
	Poly-V, Sistema de Accesorios, Exc AC	4060407	Inferior	66689
	Poly-V, Sistema de Accesorios, C/ AA	4060415		
	Polea para el Sistema de Accesorios, Polea Lisa	49125		
	Tensor Ensamblado, Polea Lisa	49387		
2006	L4 1.6L		Bomba de Agua a Block	66716
	Poly-V, Sistema de Accesorios, Exc AC	4060407		
	Poly-V, Sistema de Accesorios, C/ AA	4060415		
	Polea para el Sistema de Accesorios, Polea Lisa	49125		
	Tensor Ensamblado, Polea Lisa	49386		
2005-04	L4 1.6L		Bomba de Agua a Block	66716
	Poly-V, AA	4060415		
	Poly-V, Alt y BA	4060407		
	Polea para el Sistema de Accesorios, Polea Lisa	49125		
	Tensor Ensamblado, Polea Lisa	49386		
2003	L4 1.6L		Bomba de Agua a Block	66716
	Poly-V, AA	4060415		
	Poly-V, Alt y BA	4060407		
	Tensor Ensamblado, Polea Lisa	49386		
2002	L4 1.6L		Bomba de Agua a Block	66716
	Poly-V, AA	4060415		
	Poly-V, Alt y BA	4060407		
	Polea para el Sistema de Accesorios, Polea Lisa	49125		
	Tensor Ensamblado, Polea Lisa	49386		

Bandas, Tensores, Poleas, Kits

Mangueras

Modelo Año	Descripción del motor Accesorios	de parte Number	Descripción	Número de parte de la mang Curva Flexible
MINI - COOPER COUNTRYMAN				
2012	L4 1.6L		Superior - Tubo a Radiador	66893
			Superior, Tubo a Termostato, C/TA	66891
			Inferior - Tubo a Radiador	66896
			Inferior, Termostato a Tubo	66892
			Tee a Enfriador de Aceite, C/TA	64536
2011	L4 1.6L		Superior - Tubo a Radiador	66893
			Superior, Tubo a Termostato	66891
			Inferior - Tubo a Radiador	66896
			Inferior, Termostato a Tubo	66892
			Tee a Enfriador de Aceite, C/TA	64536
MINI - COOPER S				
2013	L4 1.6L		Superior, Tubo a Radiador	66893
			Superior, Tubo a Termostato, C/TA	66891
			Inferior - Tubo a Radiador	66896
			Inferior, Termostato a Tubo	66892
			Tee a Enfriador de Aceite, C/TA	64536
2012	L4 1.6L		Superior - Tubo a Radiador	66893
			Superior, Tubo a Termostato, C/TA	66891
			Inferior - Tubo a Radiador	66896
			Inferior, Termostato a Tubo	66892
			Tee a Enfriador de Aceite, C/TA	64536
2011	L4 1.6L		Superior - Tubo a Radiador	66893
			Superior, Tubo a Termostato	66891
			Inferior - Tubo a Radiador	66896
			Inferior, Termostato a Tubo	66892
			Tee a Enfriador de Aceite, C/TA	64536
2010	L4 1.6L		Superior, Tubo a Radiador	66893
	Poly-V, Sistema de Accesorios, Hasta 12/2009	4060355	Superior, Tubo a Termostato	66891
			Inferior - Tubo a Radiador	66895
			Inferior, Termostato a Tubo	66892
			Tee a Enfriador de Aceite, C/TA	64536
2009	L4 1.6L		Superior, Tubo a Radiador	66893
	Poly-V, AA, Alt y BA	4060355	Superior, Tubo a Termostato, C/TM	66893
			Inferior, C/Supercargador; C/TM	66787
			Inferior - Tubo a Radiador	66895
			Inferior, Tubo a Motor	66892
2008	L4 1.6L		Superior - Motor a Tubo, C/TM	66788
	Poly-V, AA, Alt y BA, C/Turbo	4060355	Superior, Tubo a Termostato, C/TM	66893
	Poly-V, Alt y BA, C/Supercargador	4060547	Inferior, C/Supercargador; C/TM	66787
	Polea para el Sistema de Accesorios, C/Supercargador, Polea Lisa	49125	Inferior - Tubo a Radiador, C/Turbo	66895
	Tensor Ensamblado, Polea Lisa	49387	Inferior, Tubo a Motor	66892
2007	L4 1.6L		Superior - Motor a Tubo, C/TM	66788
	Poly-V, AA, Alt y BA, C/Turbo	4060355	Superior, Tubo a Termostato, C/TM	66893
	Poly-V, Alt y BA, C/Supercargador	4060547	Inferior, C/Supercargador; C/TM	66787
	Polea para el Sistema de Accesorios,			

Bandas, Tensores, Poleas, Kits

Mangueras

Modelo Año	Descripción del motor Accesorios	de parte Number
---------------	-------------------------------------	--------------------

Descripción	Número de parte de la mang	
	Curva	Flexible

MINI - COOPER S CONT.

2007	L4 1.6L	
	C/Supercargador, Polea Lisa	49125
	Tensor Ensamblado, C/Supercargador, Polea Lisa	49387
2006-02	L4 1.6L	
	Poly-V, Alt y BA, C/Supercargador C/Kit John Cooper	4060539
	Poly-V, AA	4060415
	Polea para el Sistema de Accesorios, Polea Lisa	49125
	Tensor Ensamblado, Polea Lisa	49387

Inferior, C/Supercargador; C/TA	62896
Inferior - Tubo a Radiador, C/Turbo	66895
Inferior, Tubo a Motor	66892

Superior - Motor a Tubo, C/TM	66788
Inferior, C/TM	66787

MITSUBISHI MITSUBISHI - ECLIPSE

2012	L4 2.4L	
	Poly-V, Sistema de Accesorios	4060475
	Tensor Ensamblado, Sistema de Accesorios, Polea Lisa	49408

2012	V6 3.8L	
	Poly-V, DH	4040360

2011	L4 2.4L	
	Poly-V, Sistema de Accesorios	4060475
	Tensor Ensamblado, Sistema de Accesorios, Polea Lisa	49408

Superior	62977
Inferior	62978

2011	V6 3.8L	
	Poly-V, AA y Alt	4060470
	Poly-V, DH	4040360
	Polea Loca - DH, Polea Lisa	49146
	Banda de Tiempo	40287
	Kit de Distribución sin Bomba de Agua, No Incluye Tensor Hidráulico	GTK0287 [Ⓢ]

Inferior	61682
----------------	-------

2009	V6 3.8L	
	Poly-V, AA y Alt	4060470
	Poly-V, DH	4040360
	Polea de Tensor - DH, Polea Lisa	49146
	Banda de Tiempo	40287 [Ⓢ]
	Kit de Distribución sin Bomba de Agua, No Incluye Tensor Hidráulico	GTK0287 [Ⓢ]

Inferior	61682
Entrada de Calefacción	63154
Salida de Calefacción	63115

2009-08	L4 2.4L	
	Poly-V, Sistema de Accesorios	4060745
	Tensor Ensamblado, Sistema de Accesorios, Polea Lisa	49408

Superior	62977
Inferior	62978
Salida de Calefacción	63224
Entrada de Calefacción	63096

2008	V6 3.8L	
	Poly-V, AA y Alt	4060470
	Poly-V, DH	4040360
	Polea de Tensor - DH, Polea Lisa	49146
	Banda de Tiempo	40287 [Ⓢ]
	Kit de Distribución sin Bomba de Agua, No Incluye Tensor Hidráulico	GTK0287 [Ⓢ]

Inferior	61682
Entrada de Calefacción	63154
Salida de Calefacción	63115
Cuerpo Papalote, Se requieren 2	64226

[Ⓢ] Motor de Interferencia

Bandas, Tensores, Poleas, Kits

Modelo Año	Descripción del motor Accesorios	de parte Number
2007-06 L4 2.4L		
	Poly-V, Sistema de Accesorios	4060745
	Banda de Tiempo	40332
	Banda de Flecha Balanceadora	40168
	Tensor Ensamblado, Sistema de Accesorios, Polea Lisa	49408
2007-06 V6 3.8L		
	Poly-V, AA, Alt y BA	4060470
	Poly-V, DH	4040360
	Polea de Tensor - DH, Polea Lisa	49146
	Banda de Tiempo	40287 ^{fe}
	Kit de Distribución sin Bomba de Agua, No Incluye Tensor Hidráulico	GTK0287 ^{fe}
2005 L4 2.4L		
	Poly-V, Alt y BA	4050370
	Poly-V, DH y AA	4050539
	Polea Tensora, C/ AA, Polea Lisa	49143
	Banda de Tiempo	40232 ^{fe}
	Banda de Flecha Balanceadora	40168
2005-04 V6 3.0L		
	Poly-V, Alternador y AA	4060470
	Poly-V, DH	4040355
	Banda de Tiempo	40259 ^{fe}
	Kit de Distribución sin Bomba de Agua, No Incluye Tensor Hidráulico	GTK0259 ^{fe}
2004-03 L4 2.4L		
	Poly-V, AA y DH	4050539
	Poly-V, Alt y BA	4050370
	Polea Tensora, C/ AA, Polea Lisa	49143
	Banda de Tiempo	40232 ^{fe}
	Banda de Flecha Balanceadora	40168
2003 V6 3.0L		
	Poly-V, Alternador y AA	4060470
	Poly-V, DH	4040355
	Banda de Tiempo	40259 ^{fe}
	Kit de Distribución sin Bomba de Agua, No Incluye Tensor Hidráulico	GTK0259 ^{fe}
2009-08 V6 3.8L		
	Poly-V, AA y Alt	4060470
	Poly-V, DH	4040360
	Banda de Tiempo	40287 ^{fe}
	Kit de Distribución sin Bomba de Agua, No Incluye Tensor Hidráulico	GTK0287 ^{fe}

Mangueras

Descripción	Número de parte de la mang	
	Curva	Flexible
Superior	62977	
Inferior	62978	
Salida de Calefacción	63224	
Entrada de Calefacción	63096	
Inferior	61682	
Entrada de Calefacción	63154	
Salida de Calefacción	63115	
Cuerpo Papalote, Se requieren 2; 2 Required .	64226	
Superior	62105 ^m	
Inferior	62497	
Entrada de Calefacción	63265	
Cuerpo Papalote a Tubo 3	64124	
Salida de Cuerpo Papalote	64158	
Entrada de Cuerpo Papalote	64228	
Salida de Calefacción	64229	
Válvula RGE a Tubo	64995 ^m	
Superior	62197 ^m	
Inferior	62497	
Entrada de Cuerpo Papalote	64176	
Entrada de Calefacción	64259	
Salida de Calefacción	64259	
Superior	62105 ^m	
Inferior	62497	
Entrada de Calefacción	63265	
Cuerpo Papalote a Tubo 3	64124	
Salida de Cuerpo Papalote	64158	
Entrada de Cuerpo Papalote	64228	
Salida de Calefacción	64229	
Válvula RGE a Tubo	64995 ^m	
Superior	62479 ^m	
Inferior	62497	
Entrada de Cuerpo Papalote	64176	
Entrada de Calefacción	64259	
Salida de Calefacción	64259	

MITSUBISHI - GALANT

Bandas, Tensores, Poleas, Kits

Modelo Año	Descripción del motor Accesorios	de parte Number
2009-07 L4 2.4L		
	Poly-V, Sistema de Accesorios	4060745
	Tensor Ensamblado, Sistema de Accesorios, Polea Lisa	49408
2007	V6 3.8L	
	Poly-V, AA y Alt	4060470
	Poly-V, DH	4040360
	Polea de Tensor - DH, Polea Lisa	49146
	Banda de Tiempo	40287 [⊗]
	Kit de Distribución sin Bomba de Agua, No Incluye Tensor Hidráulico	GTK0287 [⊗]
2006	L4 2.4L	
	Poly-V, Sistema de Accesorios	4060745
	Banda de Tiempo	40332
	Banda de Flecha Balanceadora	40168
	Tensor Ensamblado, Sistema de Accesorios, Polea Lisa	49408
2006	V6 3.8L	
	Poly-V, AA y Alt	4060470
	Poly-V, DH	4040360
	Polea de Tensor - DH, Polea Lisa	49146
	Banda de Tiempo	40287 [⊗]
	Kit de Distribución sin Bomba de Agua, No Incluye Tensor Hidráulico	GTK0287 [⊗]
2005	L4 2.4L	
	Poly-V, Sistema de Accesorios	4060745
	Polea Tensora, C/ AA, Polea Lisa	49143
	Banda de Tiempo	40332
	Banda de Flecha Balanceadora	40168
	Tensor Ensamblado, Sistema de Accesorios, Polea Lisa	49408
2005-04	V6 3.8L	
	Poly-V, Alternador y AA	4060470
	Poly-V, DH	4040360
	Polea de Tensor - DH, Polea Lisa	49146
	Banda de Tiempo	40287 [⊗]
	Kit de Distribución sin Bomba de Agua, No Incluye Tensor Hidráulico	GTK0287 [⊗]
2004	L4 2.4L	
	Poly-V, Sistema de Accesorios, C/ AA	4060745
	Poly-V, DH, Sin AA	4050429
	Polea Tensora, C/ AA, Polea Lisa	49143
	Banda de Tiempo	40332
	Banda de Flecha Balanceadora	40168
	Tensor Ensamblado, Sistema de Accesorios, Polea Lisa	49408
2003	L4 2.4L	
	Poly-V, AA y DH	4050539
	Poly-V, Alt y BA	4050370
	Polea Tensora, C/ AA, Polea Lisa	49143
	Banda de Tiempo	40232 [⊗]
	Banda de Flecha Balanceadora	40168

Mangueras

Descripción	Número de parte de la mang	
	Curva	Flexible
Superior	62977	
Inferior	62978	
Entrada de Calefacción	63224	
Salida de Calefacción	63096	
Entrada de Calefacción, Motor VIN T	63155	
Salida de Calefacción	63115	
Entrada de Cuerpo Papalote	63338	
Salida de Cuerpo Papalote, Motor VIN T	63338	
Superior	62977	
Inferior	62978	
Entrada de Calefacción	63224	
Salida de Calefacción	63096	
Entrada de Cuerpo Papalote	63338	
Superior	62977	
Inferior, Desde 31/04/05	62978	
Entrada de Calefacción	63224	
Salida de Calefacción	63096	
Entrada de Cuerpo Papalote	63338	
Superior	62977	
Entrada de Calefacción	63224	
Salida de Calefacción	63096	
Superior	62105 [■]	
Inferior	62497	
Inferior, (Alterno)	62197 [■]	
Entrada de Calefacción	63265	
Salida de Cuerpo Papalote	64158	

[⊗] Motor de Interferencia ■ Cortar a Medida

Bandas, Tensores, Poleas, Kits

Mangueras

Modelo Año	Descripción del motor Accesorios	de parte Number
---------------	-------------------------------------	--------------------

Descripción	Número de parte de la mang	
	Curva	Flexible

2003 L4 2.4L

2003	V6 3.0L	
	Poly-V, AA y Alt	4060470
	Poly-V, DH	4040355
	Banda de Tiempo	40259 [Ⓜ]
	Kit de Distribución sin Bomba de Agua, No	
	Incluye Tensor Hidráulico	GTK0259 [Ⓜ]

Entrada de Cuerpo Papalote	64228
Superior	62479
Inferior	62497 [Ⓜ]
Entrada de Cuerpo Papalote	64176
Entrada de Calefacción	64259
Salida de Calefacción	64259

MITSUBISHI - LANCER

2011	L4 2.0L Non Turbo Eng	
	Poly-V, Sistema de Accesorios, No-Turbo, Hasta 01/2011	4061010

2011	L4 2.4L	
	Poly-V, Sistema de Accesorios	4061010

2010	L4 2.0L Non Turbo Eng	
	Poly-V, Sistema de Accesorios	4061010
	Polea para el Sistema de Accesorios, Polea Lisa	49187

2010	L4 2.0L TURBO ENG	
	Polea para el Sistema de Accesorios, Polea Lisa	49187

2010-09	L4 2.4L	
	Poly-V, Sistema de Accesorios	4061010
	Polea para el Sistema de Accesorios, Polea Lisa	49187

2009	L4 2.0L	
	Poly-V, Sistema de Accesorios, No Turbo	4061010
	Polea para el Sistema de Accesorios, Polea Lisa	49187

2008	L4 2.0L	
	Poly-V, Sistema de Accesorios, No Turbo	4061010
	Polea para el Sistema de Accesorios, Polea Lisa	49187

2007	L4 2.0L	
	Poly-V, Alt y BA	4040305
	Poly-V, DH, C/AA	4050510
	Poly-V, DH, Exc AC	4050425
	Banda de Tiempo	40201 [Ⓜ]

2006	L4 2.0L	
	Poly-V, Sistema de Accesorios, C/ AA, C/ Turbo	4060705
	Poly-V, Alt y BA, Excepto Turbo	4040305
	Poly-V, DH, C/AA; Excepto Turbo	4050510
	Poly-V, DH, Excepto AA; Excepto Turbo	4050425
	Banda de Tiempo, Excepto Turbo	40201 [Ⓜ]
	Banda de Flecha Balanceadora, C/Turbo	40168

2006-04	L4 2.4L	
	Poly-V, Sistema de Accesorios	4060740
	Banda de Tiempo	40332
	Banda de Flecha Balanceadora	40168
	Tensor Ensamblado, Sistema de Accesorios, Polea Lisa	49408

Cuello de Llenado a Radiador	66240
-------------------------------------------	-------

Cuello de Llenado a Radiador	66240
-------------------------------------------	-------

Entrada de Cuerpo Papalote, Excepto Turbo ..	63100
----------------------------------------------	-------

Superior, TA	62877
Inferior, TA	62878

Superior, Excepto Turbo	62879
Superior, C/Turbo	62877
Inferior, Evolution C/Turbo y TM	62876 [Ⓜ]
Inferior, No Turbo C/TA	62878
Inferior, No Turbo C/TM	62880

Superior	62883
Inferior, C/ Transmisión Manual	62882
Inferior, C/ Transmisión Automática	62881

[Ⓜ] Motor de Interferencia [Ⓜ] Cortar a Medida

Bandas, Tensores, Poleas, Kits

Mangueras

Modelo Año	Descripción del motor Accesorios	de parte Number
---------------	-------------------------------------	--------------------

Descripción	Número de parte de la mang	
	Curva	Flexible

mitsubishi - LANCER CONT.

2005	L4 2.0L	
	Poly-V, AA y DH, C/Banda de 5 Costillas	4050510
	Poly-V, AA y DH, C/Banda de 6 Costillas	4060705
	Poly-V, Alt y BA, Excepto Turbo	4040305
	Banda de Tiempo, Excepto Turbo	40201 [Ⓢ]
	Banda de Flecha Balanceadora, C/Turbo	40168

Superior, Excepto Turbo	62879
Superior, C/Turbo	62877
Inferior, Evolution C/Turbo y TM	62876
Inferior, No Turbo C/TA	62878
Inferior, No Turbo C/TM	62880

2004	L4 2.0L	
	Poly-V, AA y DH, No Turbo	4050510
	Poly-V, AA y DH, C/Turbo	4060705
	Poly-V, Alt y BA, No Turbo	4040305
	Banda de Tiempo, No Turbo	40201 [Ⓢ]
	Banda de Flecha Balanceadora, C/Turbo	40168

Superior, No Turbo	62879
Superior, Evolution C/Turbo y TM	62877
Inferior, Evolution C/Turbo y TM	62876
Inferior, No Turbo C/TA	62878
Inferior, No Turbo C/TM	62880

MITSUBISHI - SPACE STAR

2004-03	L4 1.8L	
	Poly-V, Alternador	4040305
	Poly-V, DH, Sin AA	4050425
	Poly-V, DH, C/ AA	4050530
	Banda de Tiempo	40288

NISSAN

NISSAN - 240SX

1998	L4 2.4L	
	Poly-V, Alternador	4040305
	Poly-V, AA	4040355

Cuerpo Papalote a Tubo	63198 [■]
Tubo 8 a Motor	63125
Calefacción a - Tubo 2	63089 [■]
Tubo 1 a Motor	63096 [■]
Termostato a Tubo 3	63906
E-Z Coil	GY34UBP

NISSAN - 300ZX

1996	V6 3.0L	
	Poly-V, Alternador, No Turbo	4040400
	Poly-V, DH	4030365
	Poly-V, AA	4040377
	Banda de Tiempo	40251 [Ⓢ]
	Kit de Distribución sin Bomba de Agua	GTK0251 [Ⓢ]

Superior, (Excepto Turbo)	62103
Inferior	62104

NISSAN - 350Z

2008	V6 3.5L	
	Poly-V, Sistema de Accesorios	4070810

2007	V6 3.5L	
	Poly-V, Sistema de Accesorios	4070810
	Poly-V, AA	4040372

2006-05	V6 3.5L	
	Poly-V, AA	4040372
	Poly-V, Alt, Ventilador y DH	4060465

2004-03	V6 3.5L	
	Poly-V, AA	4040372
	Poly-V, Alt, Ventilador y DH	4060465

Enfriador de Aceite (Inferior)	63156
--------------------------------------	-------

Bandas, Tensores, Poleas, Kits

Mangueras

Modelo Año	Descripción del motor Accesorios	de parte Number
---------------	-------------------------------------	--------------------

Descripción	Número de parte de la mang	
	Curva	Flexible

NISSAN - 370Z

2014-10 V6 3.7L

Superior	66307
Inferior	66308

NISSAN - ALMERA

2005-01 L4 1.8L

Poly-V, Alternador	4060325	Superior	2092
Poly-V, AA	4060433		
Poly-V, DH	4040335		
Polea para el Sistema de Accesorios, Polea Lisa	49110		

NISSAN - ALTIMA

2014-13 L4 2.5L

Tensor Ensamblado, Sistema de Accesorios, Coupe, Polea Lisa	49343	Superior, Radiador a Cuello de Llenado	66303
		Cuerpo Papalote a Cubierta	64995
		Entrada Enfriador de Aceite	64997

2014-13 V6 3.5L

Superior - Cuello de Llenado a Motor	66221
Superior, Radiador a Cuello de Llenado	66303
Crossover a Tubo	63806
Cuello de Llenado a Depósito	64994
Cuerpo Papalote	64995
Enfriador de Aceite (2Pzs.)	65000
Tubo a Termostato	65000

2012 L4 2.5L

Poly-V, Sistema de Accesorios	4060878	Superior, Radiador a Cuello de Llenado	66303
Tensor Ensamblado, Sistema de Accesorios, Polea Lisa	49343	Enfriador de Aceite (2Pzs.)	64997
		Cuerpo Papalote a Cubierta	64995
		Cuerpo Papalote a Tubo	64995

2012-11 V6 3.5L

Poly-V, Sistema de Accesorios	4070670	Superior, Radiador a Cuello de Llenado	66303
		Superior - Cuello de Llenado a Motor	66221
		Inferior, Tubo a Motor	66383
		Inferior, Tubo a Radiador	66382
		Crossover a Tubo	63806
		Tubo a Termostato	65000
		Enfriador de Aceite (2Pzs.)	65000
		Cuerpo Papalote a Crossover	64995
		Cuerpo Papalote a Tubo Frontal	64995

2011 L4 2.5L GAS ENGINE

Poly-V, Sistema de Accesorios	4060878	Superior, Radiador a Cuello de Llenado	66303
Tensor Ensamblado, Polea Lisa	49343	Enfriador de Aceite (2Pzs.)	64997
		Cuerpo Papalote a Cubierta	64995
		Cuerpo Papalote a Tubo	64995

2011-08 L4 2.5L HYBRID Eng

Poly-V, Sistema de Accesorios	4040510	Sistema de Enfriamiento Motor de Gasolina..	66303
		Superior, Radiador a Cuello de Llenado,	
		Sistema de Enfriamiento Motor de Gasolina..	62915

2010 L4 2.5L GAS ENGINE

Poly-V, Sistema de Accesorios	4060878	Superior, Radiador a Cuello de Llenado	66303
Tensor Ensamblado, Sistema de Accesorios, Polea Lisa	49343		

Bandas, Tensores, Poleas, Kits

Modelo Año	Descripción del motor Accesorios	de parte Number
NISSAN - ALTIMA CONT.		
2010	V6 3.5L	
	Poly-V, Sistema de Accesorios	4070670
2009	L4 2.5L GAS ENGINE	
	Poly-V, Sistema de Accesorios, Excepto Híbrido	4060878
	Tensor Ensamblado, Sistema de Accesorios, Polea Lisa	49343
2009	V6 3.5L	
	Poly-V, Sistema de Accesorios	4070670
2008	V6 3.5L	
	Poly-V, Sistema de Accesorios	4070670
2008-07	L4 2.5L GAS ENGINE	
	Poly-V, Sistema de Accesorios	4060878
	Tensor Ensamblado, Sistema de Accesorios, Polea Lisa	49343
2007	L4 2.5L HYBRID Eng	
	Poly-V, Sistema de Accesorios	4040510
	Tensor Ensamblado, Sistema de Accesorios, Polea Lisa	49343
2007	V6 3.5L	
	Poly-V, Sistema de Accesorios	4070670
2006-02	L4 2.5L	
	Kit de banda del sistema de accesorios, Sistema de Accesorios	K49343A
	Poly-V, Sistema de Accesorios	4060882
	Tensor Ensamblado, Sistema de Accesorios, Polea Lisa	49343
2006-02	V6 3.5L	
	Poly-V, DH	4040305
	Polea Loca - Alt y AA, Polea Lisa	49108

Mangueras

Descripción	Número de parte de la mang	
	Curva	Flexible
Superior, Radiador a Cuello de Llenado	66303	
Superior - Cuello de Llenado a Motor	66221	
Inferior, Tubo a Motor	66383	
Inferior, Tubo a Radiador	66382	
Crossover a Tubo	63806	
Manguera de Calefacción, Right Side	64154	
Cuello de Llenado a Depósito	64994 [■]	
Cuerpo Papalote a Crossover	64995 [■]	
Cuerpo Papalote a Tubo	64995 [■]	
Enfriador de Aceite a Tubo	65000 [■]	
Superior, Radiador a Cuello de Llenado	66303	
Superior, Radiador a Cuello de Llenado	66303	
Superior - Cuello de Llenado a Motor	66221	
Inferior, Tubo a Motor	66383	
Inferior, Tubo a Radiador	66382	
Calefacción - Lado Derecho	64154	
Superior, Radiador a Cuello de Llenado	66303	
Superior - Cuello de Llenado a Motor	66221	
Inferior, Tubo a Motor	66383	
Inferior, Tubo a Radiador	66382	
Manguera de Calefacción, Right Side	64154	
Superior, Radiador a Cuello de Llenado	66303	
Superior - Cuello de Llenado a Motor,		
Sistema de Enfriamiento Motor de Gasolina..	66303	
Superior, Radiador a Cuello de Llenado,		
Sistema de Enfriamiento Motor de Gasolina..	62915	
Superior, Radiador a Cuello de Llenado	66303	
Superior - Cuello de Llenado a Motor	66221	
Inferior, Tubo a Motor	66383	
Manguera de Calefacción, Right Side	64154	
Superior	62410	
Inferior	62411	
Superior	62412	
Inferior	62413	

■ Cortar a Medida

Bandas, Tensores, Poleas, Kits

Modelo Año	Descripción del motor Accesorios	de parte Number
---------------	-------------------------------------	--------------------

Mangueras

Descripción	Número de parte de la mang	
	Curva	Flexible

NISSAN - ALTIMA CONT.

2001-00 L4 2.4L

Poly-V, AA	4040340
Poly-V, Alt, BA y DH	4060525
Polea Loca - Alt, BA y DH, Polea Lisa	49005
Polea para el Sistema de Accesorios, AA,	
Polea Ranurada	49044

Superior	62407
Inferior	62409
de Paso	63720
Cuerpo Papalote a Tubo 1	64176
Cuerpo Papalote a Motor	64128
Motor a Tubo 1, Requiere de Manga	
Protectora	64159
Calefacción a Motor, Requiere de Manga	
Protectora	64152
Calefacción a - Tubo 1	64177

1999-98 L4 2.4L

Poly-V, AA	4040340
Poly-V, Alt, BA y DH	4060525
Polea Loca - Alt, BA y DH, Polea Lisa	49005
Polea para el Sistema de Accesorios, AA,	
Polea Ranurada	49044

Superior	62407
Inferior	61524
de Paso	63720
Cuerpo Papalote a Tubo 1	64176
Cuerpo Papalote a Motor	64128
Motor a Tubo 1, Requiere de Manga	
Protectora	64159
Calefacción a Motor, Requiere de Manga	
Protectora	64152
Calefacción a - Tubo 1	64177

1997 L4 2.4L

Poly-V, AA	4040335
Poly-V, Alt, BA y DH	4060525
Polea Loca - Alt, BA y DH, Polea Lisa	49108

Superior	62407
Inferior	61524
de Paso	63720
Calefacción a Válvula	63806 [■]
Tubo a Tee	63081 [■]
Tee a Motor, Sin Emisiones de California	64123
Tee a Motor, C/Emisiones de California	63100
E-Z Coil	GY34UBP

1996 L4 2.4L

Poly-V, AA	4040335
Poly-V, Alt y DH	4060525
Polea Loca - Alt, BA y DH, Polea Lisa	49108

Superior	62407
Inferior	61524
de Paso	63720
Calefacción a Válvula	63806 [■]
Tubo a Tee	63081 [■]
Tee a Motor, Sin Emisiones de California	64123
Tee a Motor, C/Emisiones de California	63100
E-Z Coil	GY34UBP

NISSAN - APRIO

2011-09 L4 1.6L

Poly-V, Sistema de Accesorios, C/ AA	4050687
Poly-V, Sistema de Accesorios, Exc AC	4050435
Poly-V, Alternador, C/AA, Banda Opcional ...	4050688
Banda de Tiempo	CD-1095
Automatic Timing Tensioner Assy	48911
Kit de Distribución sin Bomba de Agua	GTK1496

2008 L4 1.6L

Poly-V, Sistema de Accesorios, C/ AA	4050687
Poly-V, Sistema de Accesorios, Exc AC	4050435
Poly-V, Alternador, C/AA, Banda Opcional ...	4050688
Poly-V, Polea	47001

■ Cortar a Medida

Bandas, Tensores, Poleas, Kits

Modelo Año	Descripción del motor Accesorios	de parte Number
---------------	-------------------------------------	--------------------

NISSAN - APRIO CONT.

2008	L4 1.6L	
	Banda de Tiempo	CD-1095
	Automatic Timing Tensioner Assy	48911
	Kit de Distribución sin Bomba de Agua	GTK1496

2007	L4 1.6L	
	Poly-V, Sistema de Accesorios, C/ AA	4050687
	Poly-V, Sistema de Accesorios, Exc AC	4050435
	Poly-V, Alternador, C/AA, Banda Opcional ...	4050688
	Banda de Tiempo	CD-1095
	Automatic Timing Tensioner Assy	48911
	Kit de Distribución sin Bomba de Agua	GTK1496

NISSAN - JUKE

2014-12	L4 1.6L	
	Poly-V, Sistema de Accesorios	4060470

NISSAN - LUCINO

2001-00	L4 2.0L	
	Poly-V, Alternador, Exc AC	4040327
	Poly-V, Alternador, C/ AA	4060407
	Poly-V, DH	4040332
	Poly-V, DH, Opcional	4040330

Superior	2092
Calefacción a Tee	63340
Motor a Tubo	63004
Tubo a Calefacción	63341
Cuerpo Papalote a Motor	63262
Motor a Tubo 1	63100
Tubo a Tubo	63100

1999-96	L4 2.0L	
	Poly-V, Alternador, Exc AC	4040327
	Poly-V, Alternador, C/ AA	4060407
	Poly-V, DH	4040332
	Poly-V, DH, Opcional	4040330

Superior	62453
Calefacción a Tee	63340
Motor a Tubo	63004
Tubo a Calefacción	63341
Cuerpo Papalote a Motor	63262
Motor a Tubo 1	63100
Tubo a Tubo	63100

NISSAN - MAXIMA

2014-11	V6 3.5L	
	Poly-V, Sistema de Accesorios	4070670

Superior, Radiador a Cuello de Llenado	66303
Superior - Cuello de Llenado a Motor	66221
Inferior, Tubo a Motor	66383
Inferior, Tubo a Radiador	66382
Crossover a Tubo	63806
Depósito a Tee	64994
Entrada Enfriador de Aceite	65000
salida Enfriador de Aceite	65000
Tubo a Termostato	65000
Cuerpo Papalote a Crossover	64995
Cuerpo Papalote a Tubo Frontal	64995

2010-09	V6 3.5L	
	Poly-V, Sistema de Accesorios	4070670

Superior, Radiador a Cuello de Llenado	66303
Superior - Cuello de Llenado a Motor	66221
Inferior, Tubo a Motor	66383
Inferior, Tubo a Radiador	66382
Crossover a Tubo	63806
Tubo a Termostato	65000
Cuerpo Papalote a Crossover	64995

Bandas, Tensores, Poleas, Kits

Mangueras

Modelo Año	Descripción del motor Accesorios	de parte Number
NISSAN - MAXIMA CONT.		
2008-07 V6 3.5L		
	Poly-V, AA y Alt	4060420
	Poly-V, DH	4040305
	Polea de Tensor - AA y Alt, Polea Lisa	49108
2006	V6 3.5L	
	Poly-V, AA y Alt	4060420
	Poly-V, DH	4040305
	Polea de Tensor - AA y Alt, Polea Lisa	49108
2005-04 V6 3.5L		
	Poly-V, AA y Alt	4060420
	Poly-V, DH	4040305
	Polea de Tensor - AA y Alt, Polea Lisa	49108
2003-02 V6 3.5L		
	Poly-V, Alternador y AA	4060433
	Poly-V, DH	4040305
	Polea Loca - Alt y AA, Polea Lisa	49108
2001-00 V6 3.0L		
	Poly-V, AA y Alt	4060435
	Poly-V, DH	4040305
	Polea Loca - Alt y AA, Polea Lisa	49108
1999-96 V6 3.0L		
	Poly-V, AA y Alt	4060430
	Poly-V, DH	4040305
	Polea Loca - Alt y AA, Polea Lisa	49108

Descripción	Número de parte de la mang Curva Flexible
Superior	62412
Inferior	62413
Superior	62412
Inferior	62413
Cuerpo Papalote a Tubo	64995
Cuerpo Papalote a Válvula RGE	64995
Crossover a Válvula RGE	64995
Crossover a Tubo	63906
Entrada Enfriador de Aceite	65000
Enfriador de Aceite a Tubo	65000
Cuello de Llenado a Depósito	64994
Cuello de Llenado a Depósito	64994
Cuerpo Papalote a Tubo	64995
Cuerpo Papalote a Válvula RGE	64995
Crossover a Válvula RGE	64995
Crossover a Tubo	63906
Entrada Enfriador de Aceite	65000
Enfriador de Aceite a Tubo	65000
Cuello de Llenado a Depósito	64994
Cuerpo Papalote a Tubo	64995
Cuerpo Papalote a Válvula RGE	64995
Crossover a Válvula RGE	64995
Crossover a Tubo	63906
Entrada Enfriador de Aceite	65000
Enfriador de Aceite a Tubo	65000
Superior	62479
Superior, Alternativo	61428
Inferior	62545
Termostato a Motor	63692
Calefacción a - Tubo 1, Requiere de Manga ..	
Protectora	64174
Calefacción a Tee, Requiere de Manga	
Protectora	64175
Válvula a Tubo 2, Requiere de Manga	
Protectora	64124
Cuerpo Papalote a Tubo 1, Requiere de	
Manga Protectora	64158
Cuerpo Papalote a Tubo 2, Requiere de	
Manga Protectora	64125
Tubo 1 a Tee 1	64158
Tee 1 a Tubo 2, Requiere de Manga	
Protectora	63100
Superior	62479
Inferior	62545
Tubo 1 a Tubo 3	63906

Bandas, Tensores, Poleas, Kits

Modelo Año	Descripción del motor Accesorios	de parte Number
---------------	-------------------------------------	--------------------

NISSAN - MAXIMA CONT.

1995	V6 3.0L	
	Poly-V, AA y Alt	4060430
	Poly-V, DH	4040305
	Polea Loca - Alt y AA, Polea Lisa	49108

NISSAN - MICRA

2007-05	L4 1.4L	
	Poly-V, Alternador, C/ AA	4040327
	Poly-V, Alternador, Sin AA (Opcional)	4060424
	Poly-V, Alternador, Sin AA	4060420
	Poly-V, BA	4030260

NISSAN - PLATINA

2010-02	L4 1.6L	
	Poly-V, Alternador, Sin AA	4050435
	Poly-V, Alternador, C/ AA	4050687
	Poly-V, Alternador, C/AA (Opcional)	4050688
	Poly-V, Polea de Tensor	47001
	Banda de Tiempo	CD-1095
	Automatic Timing Tensioner Assy	48911
	Kit de Distribución sin Bomba de Agua	K1G1496H

NISSAN - SENTRA

2012-11	L4 2.5L	
	Poly-V, Sistema de Accesorios	4060710
	Tensor Ensamblado, Sistema de Accesorios, Polea Lisa	49343

2012-07	L4 2.0L	
	Poly-V, Sistema de Accesorios	4060480
	Tensor Ensamblado, Sistema de Accesorios, Polea Lisa	49467

2010	L4 2.5L	
	Poly-V, Sistema de Accesorios	4060710
	Tensor Ensamblado, Sistema de Accesorios, Polea Lisa	49343

2008	L4 2.5L	
	Poly-V, Sistema de Accesorios	4060710
	Tensor Ensamblado, Sistema de Accesorios, Polea Lisa	49343

2007	L4 2.5L	
	Poly-V, Sistema de Accesorios	4060710
	Tensor Ensamblado, Sistema de Accesorios, Polea Lisa	49343

2006-05	L4 1.8L	
	Poly-V, Sistema de Accesorios, C/ AA	4060435
	Poly-V, Sistema de Accesorios, Exc AC	4060325
	Poly-V, DH y BA	4040332
	Polea para el Sistema de Accesorios, Alternador, C/ AA, Polea Lisa	49110

Mangueras

Descripción	Número de parte de la mang	
	Curva	Flexible

Superior	62479
Inferior	62545
Salida de Calefacción	63936 [■]
de Paso	63906 [■]
E-Z Coil	GY34UBP

Inferior	2006
Superior	2120

Superior	66219
Inferior	66220

Superior, C/Emisiones Federales	66189
Superior, C/Emisiones de California	66190
Inferior	66191

Superior	66219
Inferior	66220
Cuerpo Papalote a Cubierta	64995
Depósito a Radiador	64995

Superior	66219
Inferior	66220

Superior	62416
Inferior	62417

Superior	2092
Manguera 1	70040
Manguera 2	70041
Manguera 3	70042

■ Cortar a Medida

Bandas, Tensores, Poleas, Kits

Modelo Año	Descripción del motor Accesorios	de parte Number
NISSAN - SENTRA CONT.		
2006-02 L4 2.5L		
	Kit de banda del sistema de accesorios,	
	Sistema de Accesorios	K49343A
	Poly-V, Sistema de Accesorios	4060882
	Tensor Ensamblado, Sistema de Accesorios,	
	Polea Lisa	49343
2004-02 L4 1.8L		
	Poly-V, Sistema de Accesorios, C/ AA	4060435
	Poly-V, Sistema de Accesorios, Exc AC	4060325
	Poly-V, DH y BA	4040332
	Polea para el Sistema de Accesorios,	
	Alternador, C/ AA, Polea Lisa	49110
2002 L4 2.0L		
	Poly-V, Alternador, Excepto AA	4040327
	Poly-V, DH	4040335
2001 L4 1.8L		
	Poly-V, Sistema de Accesorios, C/ AA	4060435
	Poly-V, Sistema de Accesorios, Exc AC	4060325
	Poly-V, DH y BA	4040332
	Polea para el Sistema de Accesorios,	
	Alternador, C/ AA, Polea Lisa	49110
2001 L4 2.0L		
	Poly-V, Alternador, Exc AC	4040327
	Poly-V, DH	4040335
2000 L4 1.8L		
	Poly-V, AA y Alt	4060435
	Poly-V, Alternador, Exc AC	4060325
	Poly-V, DH y BA	4040332
	Polea para el Sistema de Accesorios,	
	Alternador, C/ AA, Polea Lisa	49110
2000 L4 2.0L		
	Poly-V, AA y Alt	4060407
	Poly-V, Alternador, Exc AC	4040327
	Poly-V, DH	4040335

Mangueras

Descripción	Número de parte de la mang	
	Curva	Flexible
Superior	62416	
Inferior	62417	
Superior		
Calefacción a Motor, Pass. Side	2092	
Manguera 1	64229	
Manguera 2	70040	
Manguera 3	70041	
	70042	
Superior		
Superior, Opcional	61607[■]	
Inferior	2030	
Inferior, Opcional	62233	
	2027	
Tubo a Motor	63004	
Calefacción a Tee	63343	
Tee a Calefacción	63340	
Tubo a Tubo	63100[■]	
Motor a Tubo	63100[■]	
Superior		
Calefacción a Motor, Pass. Side	2092	
Calefacción a Motor; Lado del Conductor	64229	
Manguera 1	64229	
Manguera 2	70040	
Manguera 3	70041	
	70042	
Superior		
Superior, Opcional	61607[■]	
Inferior	2030	
Inferior	62233	
	2027	
Tubo a Motor	63004	
Calefacción a Tee	63343	
Tee a Calefacción	63340	
Tubo a Tubo	63100[■]	
Motor a Tubo	63100[■]	
Superior		
Calefacción a Motor, Pass. Side	2092	
Calefacción a Motor; Lado del Conductor	64229	
Superior		
Superior, Opcional	2092	
Inferior, Opcional	64229	
Inferior	2030	
	62233	
	2027	
Tubo a Motor	63004	
Calefacción a Tee	63343	
Tee a Calefacción	63340	

■ Cortar a Medida

Bandas, Tensores, Poleas, Kits

Modelo Año	Descripción del motor Accesorios	de parte Number
NISSAN - SENTRA CONT.		
2000	L4 2.0L	
1999	L4 1.6L	
	Poly-V, AA y Alt	4060440
	Poly-V, Alternador, Exc AC	4060325
	Poly-V, DH y BA	4040320
	Poly-V, BA, Excepto DH	4040285
	Polea Loca - Alt y AA, Polea Lisa	49108
1999	L4 2.0L	
	Poly-V, AA y Alt	4060407
	Poly-V, Alternador, Exc AC	4040327
	Poly-V, DH	4040335
1998	L4 1.6L	
	Poly-V, AA y Alt	4060440
	Poly-V, Alternador, Excepto AA	4060325
	Poly-V, DH y BA	4040320
	Poly-V, BA, Excepto DH	4040285
	Polea Loca - Alt y AA, Polea Lisa	49108
1998	L4 2.0L	
	Poly-V, Alternador, Exc AC	4040327
	Poly-V, DH	4040335
	Poly-V, AA y Alt	4060407
1997	L4 2.0L	
	Poly-V, Alternador, Excepto AA	4040327
	Poly-V, DH	4040335
	Poly-V, AA y Alt	4060407

Mangueras

Descripción	Número de parte de la mang	
	Curva	Flexible
Tubo a Tubo	63100	■
Motor a Tubo	63100	■
Superior	61757	
Inferior, Tubo a Radiador	61735	
Inferior, Tubo a Motor	56018	
Tubo a Motor	63806	■
Múltiple de Admisión a Tubo 1	63706	
Múltiple de Admisión a Tubo 2	63131	
Válvula a Motor	63102	■
Cuerpo Papalote	63100	■
Superior	61607	■
Superior, Opcional	2030	
Inferior, Opcional	62233	
Inferior	2027	
Tubo a Motor	63004	
Cuerpo Papalote a Motor	63262	
Calefacción a Tee	63343	
Calefacción a Tubo	63341	
Tee a Calefacción	63340	
Motor a Tubo	63100	■
Tubo a Tubo	63100	■
Superior	61757	
Inferior, Tubo a Radiador	61735	
Inferior, Tubo a Motor	56018	
Tubo a Motor	63806	■
Múltiple de Admisión a Tubo 1	63706	
Múltiple de Admisión a Tubo 2	63131	
Válvula a Motor	63102	■
Cuerpo Papalote	63100	■
Superior	61607	■
Superior, Opcional	2030	
Inferior, Opcional	62233	
Inferior	2027	
de Paso	63004	
Cuerpo Papalote a Motor	63262	
Calefacción a Tee	63343	
Calefacción a Tubo	63341	
Tee a Calefacción	63340	
Tubo a Tubo	63100	■
Motor a Tubo	63100	■
Superior	61607	■
Superior, Opcional	2030	
Inferior, Opcional	62233	
Inferior	2027	
de Paso	63004	
Cuerpo Papalote a Motor	63262	
Calefacción a Tee	63343	

■ Cortar a Medida

Bandas, Tensores, Poleas, Kits

Modelo Año	Descripción del motor Accesorios	de parte Number
NISSAN - SENTRA CONT.		
1997	L4 2.0L	
1997-96 L4 1.6L		
	Poly-V, AA y Alt	4060440
	Poly-V, Alternador, Exc AC	4060325
	Poly-V, DH y BA	4040320
	Poly-V, BA, Excepto DH	4040285
	Polea Loca - Alt y AA, Polea Lisa	49108
1996	L4 2.0L	
	Poly-V, Alternador, Excepto AA	4040327
	Poly-V, DH	4040335
	Poly-V, AA y Alt	4060407

Mangueras

Descripción	Número de parte de la mang	
	Curva	Flexible
Calefacción a Tubo	63341	
Tee a Calefacción	63340	
Tubo a Tubo	63100	■
Motor a Tubo	63100	■
Inferior, Tubo a Radiador		
	61735	
Inferior, Pipe to Eng		
	2059	
Termostato a Múltiple de Admisión	63035	■
Múltiple de Admisión a Tubo 1	63706	■
Múltiple de Admisión a Tubo 2	63131	
Superior		
	61607	■
Superior, Opcional		
	2030	
Inferior		
	62233	
Inferior, Opcional		
	2027	
de Paso	63004	
Cuerpo Papalote a Motor	63262	
Calefacción a Tee	63343	
Calefacción a Tubo	63341	
Tee a Calefacción	63340	
Tubo a Tubo	63100	■
Motor a Tubo	63100	■

NISSAN - TIIDA

2012-10 L4 1.8L		
Poly-V	4060475	
Tensor Ensamblado, Sistema de Accesorios, Polea Lisa	49467	
2009-07 L4 1.8L		
Poly-V, Sistema de Accesorios	4060475	
Tensor Ensamblado, Sistema de Accesorios, Polea Lisa	49467	
Superior		
	70005	
Inferior		
	70006	
Superior		
	70005	
Inferior		
	70006	

NISSAN - TSUBAME

2003-02 L4 1.6L		
Calefacción a - Tubo 2		
	70050	
Entrada de Calefacción a Tubo 1		
	2095	
2001 L4 1.6L		
Entrada de Calefacción a Tubo 1		
	2095	
1996-95 L4 1.6L		
Poly-V, AA y Alt	4060440	
Poly-V, Alternador, Sin AA	4060325	
Poly-V, DH	4040320	
Poly-V, BA, Sin DH	4040285	
Polea Loca - AA y Alt, Polea Lisa	49108	
Superior		
	61757	
Inferior, Tubo a Radiador		
	61735	
Inferior, Tubo a Motor		
	56018	
Calefacción a Múltiple de Admisión,		
Requiere de Manga Protectora	63091	
Termostato a Múltiple de Admisión	63322	
Múltiple de Admisión a Tubo 1	63706	■
Tubo 1 a Cuerpo Papalote	63195	
Múltiple de Admisión a Tubo 2	63131	
Calefacción a - Tubo 1, Requiere de Manga ..		
Protectora	63987	
Múltiple de Admisión a Termostato	64995	
Tubo 1 a Múltiple de Admisión	64995	

Bandas, Tensores, Poleas, Kits

Modelo Año	Descripción del motor Accesorios	de parte Number
---------------	-------------------------------------	--------------------

NISSAN - TSUBAME CONT.

1996-95 L4 1.6L

2014-13 L4 1.6L

Poly-V, Alt y BA	4040400
Poly-V, Alternador, Excepto DH	4040360

2012-10 L4 1.6L

V-Belt, C/ AA	17305
V-Belt, DH	17370
Poly-V, Alternador, GSI; C/Trans. Aut.	4040315
Poly-V, Alt y BA	4040400
Poly-V, AA	4040325
Poly-V, Alternador, Excepto DH	4040360

2009 L4 1.6L

V-Belt, C/ AA	17305
V-Belt, DH	17370
Poly-V, Alt y BA	4040400
Poly-V, Alternador, Excepto DH	4040360

2008-06 L4 1.6L

V-Belt, C/ AA	17305
V-Belt, DH	17370
Poly-V, AA	4040400
Poly-V, Alternador, Excepto DH	4040360

2005 L4 1.6L

V-Belt, C/ AA	17305
V-Belt, DH	17370
Poly-V, AA	4040400
Poly-V, Alternador, Excepto DH	4040360

Mangueras

Descripción	Número de parte de la mang	
	Curva	Flexible

Tubo 2 a Múltiple de Admisión 65000

NISSAN - TSURU

Superior 61757
Inferior 2023

Superior 61757
Inferior 2023

Inferior 2023
De Paso 1 2108
De Paso 2 2110
De Paso 4 2112
De Paso 6 2147
De Paso 5 70043
De Paso 8 2111
Entrada 1 de Calefacción 2095
De Paso 3 2113
Entrada 2 de Calefacción 2096
Entrada 7 de Calefacción 2113

Inferior 2023
De Paso 1 2108
De Paso 2 2110
De Paso 4 2112
De Paso 6 2147
De Paso 8 2111
De Paso 5 70043
Entrada 1 de Calefacción 2095
De Paso 3 2113
Entrada 2 de Calefacción 2096
Entrada 7 de Calefacción 2113

Inferior 2023
De Paso 1 2108
De Paso 2 2110
De Paso 4 2112
De Paso 6 2147
De Paso 8 2111
De Paso 5 70043
Entrada 1 de Calefacción 2095
De Paso 3 2113
Entrada 2 de Calefacción 2096
Entrada 3 de Calefacción 2097
Entrada 7 de Calefacción 2113

Bandas, Tensores, Poleas, Kits

Mangueras

Modelo Año	Descripción del motor Accesorios	de parte Number
---------------	-------------------------------------	--------------------

Descripción	Número de parte de la mang	
	Curva	Flexible

NISSAN - TSURU CONT.

2004-01 L4 1.6L

Poly-V, AA	4040400
Poly-V, Alternador, Excepto DH	4040360

Inferior	2023
De Paso 1	2108
De Paso 2	2110
De Paso 4	2112
De Paso 6	2147
De Paso 8	2111
De Paso 5	70043
Entrada 1 de Calefacción	2095
De Paso 3	2113
Entrada 2 de Calefacción	2096
Entrada 7 de Calefacción	2113

2000-98 L4 1.6L

V-Belt, C/ AA	17305
V-Belt, DH	17370
Poly-V, Alternador, Excepto DH	4040360

Inferior	2023
De Paso 1	2108
De Paso 2	2110
De Paso 4	2112
De Paso 6	2147
De Paso 8	2111
De Paso 5	70043
Entrada 1 de Calefacción	2095
De Paso 3	2113
Entrada 2 de Calefacción	2096
Entrada 7 de Calefacción	2113

1997 L4 1.6L

V-Belt, Alternador	15390
V-Belt, AA	17305
V-Belt, DH	17360
V-Belt, DH, Banda Opcional	17370
Poly-V, Alternador, C/Sirección Manual	4040360
Poly-V, Alt y BA	4040400
Banda de Tiempo	40077

Superior	61757
Superior, Alternativo	61821
Inferior	2023
Inferior, Alternativo	61058
Manguera 1	2091
Manguera 2	2112
De Paso 6	2113
De Paso 3	2048
De Paso 2	2108
De Paso 4	2110
Tubo 2 a Motor	2091
De Paso 5	2110
Manguera 3	2109
De Paso 8	2111
Tubo 3 a Motor	63202
Tubo 3 a Conector	2077
De Paso 1	2064
Entrada 7 de Calefacción	2113

1996 L4 1.6L

V-Belt, Alternador	15390
V-Belt, AA	17305
V-Belt, DH	17360
V-Belt, DH, Banda Opcional	17370
Poly-V, Alternador, C/Sirección Manual	4040360
Poly-V, Alt y BA	4040400
Banda de Tiempo	40077

Superior	61757
Superior, Alternativo	61821
Inferior	2023
Inferior, Alternativo	61058
Manguera 1	2091
Manguera 2	2112
De Paso 1	2064
De Paso 3	2108
De Paso 4	2048
De Paso 5	2110

Bandas, Tensores, Poleas, Kits

Modelo Año	Descripción del motor Accesorios	de parte Number
---------------	-------------------------------------	--------------------

NISSAN - TSURU CONT.

1996 L4 1.6L

1996-94 L4 2.0L

Poly-V, DH y BA	4040335
Poly-V, Alternador y AA	4060407

1995 L4 1.6L

V-Belt, Alternador	15390
V-Belt, AA	17305
V-Belt, DH	17360
V-Belt, DH, Banda Opcional	17370
Poly-V, Alternador, C/Sirección Manual	4040360
Poly-V, Alt y BA	4040400
Banda de Tiempo	40077

1994 L4 1.6L

V-Belt, Alternador	15390
V-Belt, AA	17305
V-Belt, DH	17360
Banda de Tiempo	40077

2014-12 L4 1.6L

Poly-V, Sistema de Accesorios	4070443
-------------------------------------	---------

2012 L4 1.8L

Poly-V, Sistema de Accesorios	4060475
Tensor Ensamblado, Sistema de Accesorios, Polea Lisa	49467

1995 V6 3.8L Exc. Supercharged

Poly-V, Sistema de Accesorios	4060940
Polea de Tensor, Polea Lisa	49011
Tensor Ensamblado, Sistema de Accesorios, Polea Lisa	49239

Mangueras

Descripción	Número de parte de la mang	
	Curva	Flexible

Tubo 2 a Motor	2091
De Paso 6	2112
Tubo 3 a Motor	63202
Manguera 3	2109
Entrada 7 de Calefacción	2113

Inferior	2053
De Paso 1	2065

Superior	61821
Superior, Alterno	61757
Inferior	61058
Inferior, Opcional	2023
Inferior, Opcional	70046
Manguera 1	2091
Manguera 2	2112
De Paso 2	2064
De Paso 1	2108
Manguera 3	2109
De Paso 4	2048
De Paso 3	2110
Tubo 2 a Motor	2091
De Paso 6	2112
Tubo 3 a Motor	63202
Entrada 7 de Calefacción	2113

Superior	61821
Inferior	2084
Inferior, Opcional	70046
De Paso 1	2088
De Paso 3	2048
Manguera 1	2026
Tubo 2 a Motor	63202

NISSAN - VERSA

Superior	70005
-----------------------	-------

OLDSMOBILE

OLDSMOBILE - 88

Superior	61760
Inferior	62442
Calefacción a - Tubo 1	63046
Calefacción a - Tubo 2	63046
Calefacción a Motor, Arriba	64149
Calefacción a Motor, Inferior	64148

Bandas, Tensores, Poleas, Kits

Mangueras

Modelo Año	Descripción del motor Accesorios	de parte Number
---------------	-------------------------------------	--------------------

Descripción	Número de parte de la mang	
	Curva	Flexible

OLDSMOBILE - 88 CONT.

1995	V6 3.8L Supercharged	
	Poly-V, Sistema de Accesorios	4060605
	Poly-V, Supercargador	4060860
	Poly-V, Polea Loca - Sistema de Accesorios, Polea Lisa	49006
	Polea Loca - Sistema de Accesorios, Polea Ranurada	49003
	Polea de Tensor - Sistema de Accesorios, Polea Lisa	49011
	Polea de Tensor - Supercargador, Polea Lisa	49011
	Tensor Ensamblado, Sistema de Accesorios, Polea Lisa	49239
	Tensor Ensamblado, Supercargador, Polea Lisa	49334

Superior	62015	52021
Inferior	61494 [■]	
Calefacción a - Tubo 2	63304	

PEUGEOT

PEUGEOT - 206

2008-01 L4 1.4L

Alternador, Exc AC & PS	13275
Poly-V, Alternador, C/AA, Excepto DH	4060400
Poly-V, Alternador, C/DH Excepto AA	4060575
Poly-V, Alternador, C/AA y DH	4060615
Poly-V, Alternador, Exc AC & PS	4060290
Kit de Distribución sin Bomba de Agua	K1G1074H

Superior	70011
Inferior	2103

2008-01 L4 1.6L

Superior	2104
Inferior	2103

2000 L4 1.4L

Alternador, Exc AC & PS	13275
Poly-V, Alternador, C/AA, Excepto DH	4060400
Poly-V, Alternador, C/DH Excepto AA	4060575
Poly-V, Alternador, C/AA y DH	4060615
Kit de Distribución sin Bomba de Agua	K1G1074H

Superior	70011
----------------	-------

PEUGEOT - 207

2010 L4 1.4L

Banda de Tiempo	G1525H
-----------------------	--------

2010 L4 1.6L

Poly-V, Sistema de Accesorios, Exc AC	4060290
Poly-V, Sistema de Accesorios, C/ AA	4060415

2008 L4 1.6L TURBO ENG

Poly-V, Sistema de Accesorios, Excepto AA y DH	4060290
Poly-V, Sistema de Accesorios, C/DH Excepto AA	4060355
Poly-V, Sistema de Accesorios, C/AA, Excepto DH	4060415
Poly-V, Sistema de Accesorios, C/AA y DH ...	4060672
Poly-V, Sistema de Accesorios, C/DH Excepto AA	4060660
Banda de Tiempo, 134D/26mm	G1569H
Banda de Tiempo, 137D/25mm	G1599H

■ Cortar a Medida

Bandas, Tensores, Poleas, Kits

Mangueras

Modelo Año	Descripción del motor Accesorios	de parte Number	Descripción	Número de parte de la mang	
				Curva	Flexible
PEUGEOT - 306					
2002-98	L4 1.8L				
	Poly-V, Alternador, C/AA; Sin DH	4060433			
	Poly-V, Alternador, C/AA, C/DH	4060653			
	Poly-V, Alternador, Sin AA; C/DH	4060427			
	Kit de Distribución sin Bomba de Agua	K1G1237H			
PEUGEOT - 307					
2010-07	L4 2.0L				
	Poly-V, Sistema de Accesorios, Exc AC	4060395			
	Poly-V, Sistema de Accesorios, C/AA y DH ..	4060672			
	Kit de Distribución sin Bomba de Agua	K1G1502H			
2006	L4 2.0L				
	Poly-V, Sistema de Accesorios, Exc AC	4060395			
	Kit de Distribución sin Bomba de Agua	K1G1502H			
2005	L4 2.0L				
	Poly-V, Sistema de Accesorios, Exc AC	4060395			
	Banda de Tiempo	G1502H			
	Kit de Distribución sin Bomba de Agua	K1G1502H			
2004-03	L4 2.0L				
	Poly-V, Sistema de Accesorios, Exc AC	4060470			
	Poly-V, Sistema de Accesorios, C/ AA	4060680			
	Kit de Distribución sin Bomba de Agua	K1G1502H			
PEUGEOT - 308					
2010-09	L4 1.6L				
	Poly-V, Sistema de Accesorios, Exc AC	4060355			
	Poly-V, Sistema de Accesorios, C/ AA	4060672			
	Banda de Tiempo	G1569H			
PEUGEOT - 406					
2004-03	L4 2.0L				
	Poly-V, Sistema de Accesorios, Exc AC	4060460			
	Poly-V, Sistema de Accesorios, C/ AA	4060630			
	Banda de Tiempo	G1237H			
2004-03	V6 2.9L				
	Poly-V, Sistema de Accesorios, C/ AA	4060625			
2002	V6 3.0L				
	Poly-V, Sistema de Accesorios, C/ AA	4060625			
	Banda de Tiempo	40323			
PEUGEOT - 407					
2008-07	L4 2.2L				
	Poly-V, Sistema de Accesorios, Exc AC	4060395			
	Poly-V, Sistema de Accesorios, C/ AA	4060465			
	Banda de Tiempo	G1502H			
2008-06	V6 2.9L				
	Poly-V, Sistema de Accesorios	4060625			
2006	L4 2.2L				
	Poly-V, Sistema de Accesorios, Exc AC	4060395			
	Poly-V, Sistema de Accesorios, C/AA, C/DH ..	4060465			
	Banda de Tiempo	G1502H			

Bandas, Tensores, Poleas, Kits

Mangueras

Modelo Año	Descripción del motor Accesorios	de parte Number	Descripción	Número de parte de la mang Curva Flexible
---------------	-------------------------------------	--------------------	-------------	----------------------------------------------

PEUGEOT - 607

2008-02 V6 2.9L

Poly-V, Sistema de Accesorios	4060625
Banda de Tiempo	40323

PEUGEOT - GRAND RAID

2009-07 L4 1.6L

Poly-V, Alternador, C/DH	4040335	Superior	70011
Poly-V, DH, Excepto AA	4050345	Inferior	2103
Poly-V, AA y DH	4050490		

PONTIAC

PONTIAC - BONNEVILLE

1999 V6 3.8L Exc. Supercharged

Poly-V, Sistema de Accesorios	4060940	Superior	61760
Poly-V, Polea de Tensor, Polea Lisa	49006	Inferior	62442
Tensor Ensamblado, Polea Lisa	49336	Calefacción a Motor, Arriba	64149
		Calefacción a Motor, Inferior	64148

1999 V6 3.8L Supercharged

Poly-V, Sistema de Accesorios	4060940	Inferior	62442
Poly-V, Supercargador	4060720	Calefacción a Motor, Arriba	64149
Polea de Loca - Supercargador, Polea Lisa ...	49007	Calefacción a Motor, Inferior	64148
Polea de Loca - Supercargador, Polea		E-Z Coil	GY34UBP
Ranurada	49003		
Poly-V, Polea de Tensor - Supercargador,			
Polea Lisa	49006		
Tensor Ensamblado, Polea Lisa	49350		

1998-97 V6 3.8L Supercharged

Poly-V, Sistema de Accesorios	4060940	Superior	62015
Poly-V, Supercargador	4060720	Inferior	62442
Polea Loca - Sistema de Accesorios, Polea		de Paso	63043
Lisa	49007	Calefacción a - Tubo 1	63046
Polea Loca - Sistema de Accesorios, Polea		Calefacción a Motor, Arriba	64149
Ranurada	49003	Calefacción a Motor, Inferior	64148
Polea de Loca - Supercargador, Polea		E-Z Coil	GY34UBP
Ranurada	49003		
Polea de Tensor, Polea Lisa	49011		
Tensor Ensamblado, Polea Lisa	49239		

1998-96 V6 3.8L Exc. Supercharged

Poly-V, Sistema de Accesorios	4060940	Superior	61760
Polea de Tensor, Polea Lisa	49011	Inferior	62442
Tensor Ensamblado, Polea Lisa	49239	Calefacción a Motor, Arriba	64149
		Calefacción a Motor, Inferior	64148

1996 V6 3.8L Supercharged

Poly-V, Sistema de Accesorios	4060940	Superior	62015
Poly-V, Supercargador	4060720	Inferior	62442
Polea de Loca - Supercargador, Polea Lisa ...	49007	Inferior, Alterno	61494
Polea de Loca - Supercargador, Polea		de Paso	63043
Ranurada	49003	Calefacción a - Tubo 1	63046
Polea de Tensor - Sistema de Accesorios,		Calefacción a Motor, Arriba	64149
Polea Lisa	49011	Calefacción a Motor, Inferior	64148
Tensor Ensamblado, Sistema de Accesorios,		E-Z Coil	GY34UBP
Polea Lisa	49239		

Bandas, Tensores, Poleas, Kits

Modelo Año	Descripción del motor Accesorios	de parte Number
---------------	-------------------------------------	--------------------

Mangueras

Descripción	Número de parte de la mang	
	Curva	Flexible

PONTIAC - BONNEVILLE CONT.

1995	V6 3.8L	
	Poly-V, Sistema de Accesorios, Excepto Supercargador	4060940
	Poly-V, AA y Supercargador	4060860
	Poly-V, Alt y DH, C/Supercargador	4060605
	Polea de Loca - Supercargador, Polea Lisa ..	49011
	Polea de Loca - Supercargador, Polea Ranurada	49003
	Polea de Tensor - Sistema de Accesorios, Excepto Supercargador, Polea Lisa	49011
	Polea de Tensor - Alt y DH, C/Supercargador, Polea Lisa	49011
	Polea de Tensor - Supercargador, Polea Lisa ..	49011
	Tensor Ensamblado, Sistema de Accesorios, Excepto Supercargador, Polea Lisa	49239
	Tensor Ensamblado, Supercargador, Polea Lisa	49334

Superior, C/Supercargador	62015
Superior, Excepto Supercargador	61760
Inferior, C/Supercargador	61494 [■]
Inferior, Excepto Supercargador	62442
Calefacción a - Tubo 1, C/Supercargador	63046
Calefacción a Motor, Excepto Supercargador	64149
Válvula a Motor, Excepto Supercargador	64148
E-Z Coil	GY34UBP

PONTIAC - FIREBIRD & TRANS AM

2001	V6 3.8L	
	Poly-V	4060945
	Poly-V, Polea Loca, Polea Lisa	49006
	Poly-V, Polea de Tensor, Polea Lisa	49006
	Tensor Ensamblado, Polea Lisa	49350

Superior	62153
Inferior	62154
Calefacción a - Tubo 1	63301 [■]
Válvula a Tubo 1	63906 [■]
E-Z Coil	GY58UBP

2001	V8 5.7L	
	Poly-V, AA	4040410
	Poly-V, Sistema de Accesorios	4060790
	Poly-V, Polea de Tensor - Sistema de Accesorios, Polea Ranurada	49021
	Polea Loca -AA, Polea Lisa	49159
	Polea de Tensor - AA, Polea Lisa	49159
	Polea para el Sistema de Accesorios, Polea Lisa	49036
	Tensor Ensamblado, AA, Polea Lisa	49297
	Tensor Ensamblado, Sistema de Accesorios, Polea Ranurada	49296

Superior, Sin Enfriador de DH	62426
Superior, Enfriador de Dir. Hid. A Motor	62914
Superior, Radiador a Enfriador de Dir. Hid. .	62915
Inferior	62249
Calefacción a - Tubo 1	63189
Motor a Tubo 1	63165
Motor a Tubo 2	63165
Tubo 2 a Tubo 3	63490
Tubo 3 a BA	63806 [■]
Radiador a Cuerpo Papalote, Sin Enfriador ... de Aceite	63493
Radiador a Cuerpo Papalote, C/Enfriador de . Aceite	63491
Válvula a BA	63906 [■]
Radiador a Depósito	64269 [■]
Cuerpo Papalote a Salida de Calefacción	64269

2000	V6 3.8L	
	Poly-V, Sistema de Accesorios	4060945
	Poly-V, Polea Loca, Polea Lisa	49006
	Poly-V, Polea de Tensor, Polea Lisa	49006
	Tensor Ensamblado, Polea Lisa	49350

Superior	62153
Inferior	62154
Calefacción a - Tubo 1	63301
Válvula a Tubo 1	63906 [■]
Tubo 1 a Restrictor	63906

2000	V8 5.7L	
	Poly-V, AA	4040410
	Poly-V, Sistema de Accesorios	4060790
	Poly-V, Polea Loca, Accessory Drive, Polea Lisa	49006
	Poly-V, Polea de Tensor - Sistema de	

Superior, Sin Enfriador de DH	62426
Superior, Enfriador de Dir. Hid. A Motor	62914
Superior, Radiador a Enfriador de Dir. Hid. .	62915
Inferior	62249
Calefacción a - Tubo 1	63189

■ Cortar a Medida

Bandas, Tensores, Poleas, Kits

Modelo Año	Descripción del motor Accesorios	de parte Number
---------------	-------------------------------------	--------------------

Mangueras

Descripción	Número de parte de la mang	
	Curva	Flexible

PONTIAC - FIREBIRD & TRANS AM CONT.

2000 V8 5.7L

Accesorios, Polea Ranurada	49021
Polea Loca -AA, Polea Lisa	49159
Polea de Tensor - AA, Polea Lisa	49159
Tensor Ensamblado, AA, Polea Lisa	49297
Tensor Ensamblado, Sistema de Accesorios, Polea Ranurada	49296

Radiador a Cuerpo Papalote, C/Enfriador de .	
Aceite	63491
Tubo 2 a Tubo 3	63490
Tubo 3 a BA	63806 ■
Radiador a Cuerpo Papalote, Sin Enfriador ... de Aceite	63493
Tubo 1 a Motor	63165 ■
Tubo 2 a Motor	63165 ■
Cuerpo Papalote a Tubo	63101 ■
Válvula a BA	63906 ■
Radiador a Depósito	64269 ■
Cuerpo Papalote a Salida de Calefacción	64269

1999 V8 5.7L

Poly-V, AA	4040410
Poly-V, Sistema de Accesorios	4060790
Poly-V, Polea Loca, Accessory Drive, Polea Lisa	49006
Poly-V, Polea de Tensor - Sistema de Accesorios, Polea Ranurada	49021
Polea Loca -AA, Polea Lisa	49159
Polea de Tensor - AA, Polea Lisa	49159
Tensor Ensamblado, Sistema de Accesorios, Polea Ranurada	49296
Tensor Ensamblado, AA, Polea Lisa	49297

Superior, Sin Enfriador de DH	62426
Superior, Enfriador de Dir. Hid. A Motor	62914
Superior, Radiador a Enfriador de Dir. Hid. .	62915
Inferior	62249
Calefacción a - Tubo 1	63189
Radiador a Cuerpo Papalote, C/Enfriador de .	
Aceite	63491
Tubo 2 a Tubo 3	63490
Tubo 3 a BA	63806 ■
Radiador a Cuerpo Papalote, Sin Enfriador ... de Aceite	63493
Tubo 1 a Motor	63165 ■
Tubo 2 a Motor	63165 ■
Cuerpo Papalote a Tubo	63101 ■
Válvula a BA	63906 ■
Radiador a Depósito	64269 ■
Cuerpo Papalote a Salida de Calefacción	64269

1999-98 V6 3.8L

Poly-V, Sistema de Accesorios	4060945
Poly-V, Polea Loca, Polea Lisa	49006
Poly-V, Polea de Tensor, Polea Lisa	49006
Tensor Ensamblado, Polea Lisa	49350

Superior	62153
Inferior	62154
Calefacción a - Tubo 1	63189
Válvula a Tubo 1	63906 ■
Tubo 1 a Restrictor	63906

1998 V8 5.7L

Poly-V, AA	4040410
Poly-V, Alt, BA y DH	4060790
Poly-V, Polea Loca - Alt, BA y DH, Polea Lisa.	49006
Poly-V, Polea de Tensor - Alt, BA y DH, Polea Ranurada	49021
Polea Loca -AA, Polea Lisa	49159
Polea de Tensor - AA, Polea Lisa	49159
Tensor Ensamblado, AA, Polea Lisa	49297
Tensor Ensamblado, Alt, BA y DH, Polea Ranurada	49296

Superior, Sin Enfriador de DH	62426
Superior, Enfriador de Dir. Hid. A Motor	62914
Superior, Radiador a Enfriador de Dir. Hid. .	62915
Inferior	62249
Calefacción a - Tubo 1	63189
Tubo 2 a Tubo 3	63490
Radiador a Cuerpo Papalote, C/Enfriador de .	
Aceite	63491
Tubo 3 a BA	63806 ■
Radiador a Cuerpo Papalote, Sin Enfriador ... de Aceite	63493
Válvula a BA	63906 ■
Radiador a Depósito	64269 ■
Cuerpo Papalote a Salida de Calefacción	64269

■ Cortar a Medida

Bandas, Tensores, Poleas, Kits

Modelo Año	Descripción del motor Accesorios	de parte Number
PONTIAC - FIREBIRD & TRANS AM CONT.		
1997	V6 3.8L	
	Poly-V, Sistema de Accesorios, C/ AA	4060942
	Poly-V, Sistema de Accesorios, Sin AA	4060832
	Poly-V, Polea Loca, Polea Lisa	49006
	Polea de Tensor, Polea Lisa	49011
	Tensor Ensamblado, Polea Lisa	49239
1997-96	V8 5.7L	
	Poly-V, Sistema de Accesorios	4060642
	Polea de Tensor - Sistema de Accesorios, Polea Lisa	49001
	Tensor Ensamblado, Sistema de Accesorios, Polea Lisa	49252
1996	V6 3.8L	
	Poly-V, Sistema de Accesorios	4060945
	Polea Loca, Sin AA, Polea Ranurada	49003
	Poly-V, Polea Loca, Polea Lisa	49006
	Polea de Tensor, Polea Lisa	49011
	Tensor Ensamblado, Polea Lisa	49239
1995	V6 3.4L	
	Poly-V, Sistema de Accesorios, C/ AA	4060775
	Poly-V, Sistema de Accesorios, Exc AC	4060770
	Polea Loca, Polea Ranurada	49003
	Polea de Tensor, Polea Lisa	49001
	Tensor Ensamblado, Polea Lisa	49252
1995	V6 3.8L	
	Poly-V, Sistema de Accesorios, C/ AA	4060942
	Poly-V, Sistema de Accesorios, Exc AC	4060835
	Poly-V, Polea Loca, Polea Lisa	49006
	Polea de Tensor, Polea Lisa	49011
	Tensor Ensamblado, Polea Lisa	49239
1995	V8 5.7L	
	Poly-V, Sistema de Accesorios	4060642
	Polea Loca - Sistema de Accesorios, Polea Ranurada	49003
	Polea de Tensor - Sistema de Accesorios, Polea Lisa	49001
	Tensor Ensamblado, Sistema de Accesorios, Polea Lisa	49252
2010-04	L4 1.0L	
	Poly-V, Alternador, C/AA y DH	4040377
	Poly-V, Alternador, Exc AC	4040310
	Poly-V, DH, Exc AC	4040285
	Kit de Distribución sin Bomba de Agua	K1G1508H

Mangueras

Descripción	Número de parte de la mang	
	Curva	Flexible
Superior	62153	
Inferior	62154	
Calefacción a - Tubo 1	63189	
Válvula a Tubo 1	63906	■
Tubo 1 a Restrictor	63906	
Superior	62823	
Inferior	62824	
de Paso	63492	
Calefacción a - Tubo 1	63189	
Tubo 2 a Tubo 3	63490	
Tubo 3 a BA	63806	■
Radiador a Cuerpo Papalote	63491	
Válvula a BA	63906	
Radiador a Depósito	64269	■
Superior	62153	
Inferior	62154	
Calefacción a - Tubo 1	63301	
Válvula a Tubo 1	63906	■
Tubo 1 a Restrictor	63906	
Superior	62053	
Inferior	62054	
Calefacción a - Tubo 1	63301	
Tubo 1 a Tubo 2	63017	■
Tubo a Tubo	63302	
Superior	62153	
Inferior	62154	
Superior, Excepto Intersección de Manguera	61351	
Inferior	62824	
Calefacción a - Tubo 1	63301	
Tubo 3 a BA	63806	■
Radiador a Cuerpo Papalote	63491	
Tubo 2 a Tubo 3	63490	
Radiador a BA, Sin Enfriador de Aceite	63492	
Válvula a BA	63906	■
Radiador a Depósito	64269	■
Superior	70015	
Inferior	70016	

PONTIAC - G2 MATIZ

■ Cortar a Medida

Bandas, Tensores, Poleas, Kits

Mangueras

Modelo Año	Descripción del motor Accesorios	de parte Number
---------------	-------------------------------------	--------------------

Descripción	Número de parte de la mang Curva Flexible
-------------	----------------------------------------------

PONTIAC - G3

2009 L4 1.6L

Poly-V, Alternador y AA, C/ AA	4050617
Poly-V, Alternador, Exc AC	4050570
Poly-V, DH	4040252
Banda de Tiempo	40338 [®]
Poly-V	48019
Kit de Distribución sin Bomba de Agua	GTK0338

Superior	66379
Inferior	66296
Termostato a Cuerpo Papalote	63142

2008-07 L4 1.6L

Poly-V, Alternador	4060740
Superior, Polea Lisa	49011
Alternador, Lower, Polea Ranurada	49018
Automatic Timing Tensioner Assy	48013

Superior, C/ AA	61646
Superior, Sin AA	60926
Inferior, Tubo a Motor	61587

PONTIAC - G4

2006 L4 2.2L

Poly-V, Alternador, Sin AA	4050345
Poly-V, Alternador, C/ AA	4050400
Alternador, Polea Lisa	49022
Tensor Ensamblado, Alternador, Polea Lisa ..	49281

Superior	62782
Superior, Opcional	61724
Inferior	62814
Calefacción a Motor	64297
Depósito a Radiador	64997
Depósito a Motor	64997
Tubo a Depósito	64147
Tubo a Termostato	63906

2006 L4 2.4L

Poly-V, Alternador	4050400
Alternador, Polea Lisa	49022
Tensor Ensamblado, Alternador, Polea Lisa ..	49281

2005 L4 2.2L

Poly-V, Alternador, Sin AA	4050345
Poly-V, Alternador, C/ AA	4050400
Alternador, Polea Lisa	49022
Tensor Ensamblado, Alternador, Polea Lisa ..	49281

Superior	62549
Superior, Opcional	61724
Inferior	62814
Calefacción a Motor	64297
Depósito a Radiador	64997
Depósito a Motor	64997
Tubo a Depósito	64147
Tubo a Termostato	63906

PONTIAC - G5

2009 L4 2.2L

Poly-V, Sistema de Accesorios, C/ AA	4050405
Polea Tensora, Sistema de Accesorios,	
Polea Lisa	49141
Tensor Ensamblado, Polea Lisa	49281

Superior, C/ Transmisión Manual	62586
Superior, C/ Transmisión Automática	62585
Inferior, Tubo a Motor	62753
Inferior, Tubo a Radiador	62752
Motor a Tubo 1	64130
Calefacción a Termostato	64202
Entrada de Calefacción, C/TA	64203
Tubo 1 a Depósito	64265

2008 L4 2.2L

Poly-V, Sistema de Accesorios, C/ AA	4050405
Polea Tensora, Sistema de Accesorios,	
Polea Lisa	49141
Tensor Ensamblado, Polea Lisa	49281

Superior, C/ Transmisión Manual	62586
Superior, C/ Transmisión Automática	62585
Inferior, Tubo a Motor	62753
Inferior, Tubo a Radiador	62752
Motor a Tubo 1	64130
Salida de Calefacción	64202
Entrada de Calefacción, C/TA	64203

[®] Motor de Interferencia

Bandas, Tensores, Poleas, Kits

Modelo Año	Descripción del motor Accesorios	de parte Number
PONTIAC - G5 CONT.		
2008	L4 2.2L	
2008	L4 2.4L	
	Poly-V, Sistema de Accesorios, C/ AA	4050405
	Poly-V, Sistema de Accesorios, Exc AC	4050345
	Polea Tensora, Sistema de Accesorios, Polea Lisa	49141
	Tensor Ensamblado, Polea Lisa	49281
2007	L4 2.2L	
	Poly-V, Sistema de Accesorios, C/ AA	4050400
	Polea Tensora, Sistema de Accesorios, Polea Lisa	49141
	Tensor Ensamblado, Polea Lisa	49281
2007	L4 2.4L	
	Poly-V, Sistema de Accesorios, C/ AA	4050400
	Poly-V, Sistema de Accesorios, Exc AC	4050345
	Polea Tensora, Sistema de Accesorios, Polea Lisa	49141
	Tensor Ensamblado, Polea Lisa	49281
2009	L4 2.4L	
	Poly-V, Sistema de Accesorios	4050400
	Polea Tensora, Sistema de Accesorios, Polea Lisa	49141
	Tensor Ensamblado, Sistema de Accesorios, Polea Lisa	49281
2009	V6 3.5L	
	Poly-V, Polae Loca - Inferior, Polea Lisa	49006
	Polea Loca - Sistema de Accesorios, Polea Ranurada	49003
	Polea de Tensor - Sistema de Accesorios, Polea Ranurada	49003
	Polea para el Sistema de Accesorios, Superior, Polea Lisa	49157
	Tensor Ensamblado, Sistema de Accesorios, Polea Ranurada	49391
2009	V6 3.6L	
	Poly-V, Sistema de Accesorios	4060935
	Polea para el Sistema de Accesorios, Polea Lisa	50002
	Tensor Ensamblado, Sistema de Accesorios,	

Mangueras

Descripción	Número de parte de la mang	
	Curva	Flexible
Tubo 1 a Depósito	64265	
Superior, C/ Transmisión Manual	62586	
Superior, C/ Transmisión Automática	62585	
Inferior, Tubo a Motor	62753	
Inferior, Tubo a Radiador	62752	
Motor a Tubo 1	64130	
Calefacción a Termostato	64202	
Motor a Calefacción	64203	
Tubo 1 a Depósito	64265	
Superior, C/ Transmisión Manual	62586	
Superior, C/ Transmisión Automática	62585	
Inferior, Tubo a Motor	62753	
Inferior, Tubo a Radiador	62752	
Motor a Tubo 1	64130	
Salida de Calefacción	64202	
Entrada de Calefacción, C/TA	64203	
Tubo 1 a Depósito	64265	
Superior, C/ Transmisión Manual	62586	
Superior, C/ Transmisión Automática	62585	
Inferior, Tubo a Motor	62753	
Inferior, Tubo a Radiador	62752	
Motor a Tubo 1	64130	
Salida de Calefacción	64202	
Motor a Calefacción	64203	
Tubo 1 a Depósito	64265	
PONTIAC - G6		
Superior	62687	
Inferior, C/TA 4 Vel	62982	
Inferior, C/TA 6-Vel	62983	
Motor a Calefacción	64197	
Calefacción a Motor	64198	
Depósito a Motor	64127	
Termostato a Depósito	64297	
Inferior	62694	
de Paso	63982	
Tubo 1 a Tubo 2	63981	
Tubo 2 a BA	63980	
Tee a Tubo 1	64145	
Tee a Depósito	64297	
Superior	66281	
Inferior	66286	
Calefacción a Termostato	64197	
Termostato a Calefacción	63641	

■ Cortar a Medida

Bandas, Tensores, Poleas, Kits

Modelo Año	Descripción del motor Accesorios	de parte Number
PONTIAC - G6 CONT.		
2009	V6 3.6L	
	Polea Lisa	49378
2009	V6 3.9L	
	Poly-V, Polae Loca - Inferior, Polea Lisa	49006
	Polea Loca, Polea Ranurada	49003
	Polea de Tensor, Polea Ranurada	49003
	Polea para el Sistema de Accesorios, Superior, Polea Lisa	49157
	Tensor Ensamblado, Polea Ranurada	49391
2008	L4 2.4L	
	Poly-V, Sistema de Accesorios	4050400
	Polea Tensora, Sistema de Accesorios, Polea Lisa	49141
	Tensor Ensamblado, Polea Lisa	49281
2008	V6 3.5L	
	Poly-V, Polae Loca - Inferior, Polea Lisa	49006
	Polea Loca, Polea Ranurada	49003
	Polea de Tensor, Polea Ranurada	49003
	Polea para el Sistema de Accesorios, Superior, Polea Lisa	49157
	Tensor Ensamblado, Polea Ranurada	49391
2008	V6 3.6L	
	Poly-V, Sistema de Accesorios	4060935
	Polea para el Sistema de Accesorios, Polea Lisa	50002
	Tensor Ensamblado, Polea Lisa	49378
2008	V6 3.9L	
	Poly-V, Polae Loca - Inferior, Polea Lisa	49006
	Polea Loca, Polea Ranurada	49003
	Polea de Tensor, Polea Ranurada	49003
	Polea para el Sistema de Accesorios, Superior, Polea Lisa	49157
	Tensor Ensamblado, Polea Ranurada	49391
2007	L4 2.4L	
	Poly-V, Sistema de Accesorios	4050400
	Polea Tensora, Sistema de Accesorios, Polea Lisa	49141
	Tensor Ensamblado, Polea Lisa	49281
2007	V6 3.5L	
	Poly-V, Polae Loca - Inferior, Polea Lisa	49006
	Polea Loca, Polea Ranurada	49003
	Polea de Tensor, Polea Ranurada	49003
	Polea para el Sistema de Accesorios, Superior, Polea Lisa	49157
	Tensor Ensamblado, Polea Ranurada	49391

Mangueras

Descripción	Número de parte de la mang	
	Curva	Flexible
Inferior	62694	
de Paso	63982	
Tubo 2 a BA	63980 [■]	
Tee a Tubo 1	64145	
Tee a Depósito	64297	
Superior	62687	
Inferior	62982	
Motor a Calefacción	64197	
Calefacción a Motor	64198	
Depósito a Motor	64127	
Termostato a Depósito	64297	
Inferior	62694	
de Paso	63982	
Tubo 1 a Tubo 2	63981	
Tubo 2 a BA	63980 [■]	
Calefacción a Tee	63102	
Tee a Tubo 1	64145	
Tee a Depósito	64297	
Superior	66281	
Inferior	66286	
Calefacción a Termostato	64197	
Termostato a Calefacción	63641	
Inferior	62694	
de Paso	63982	
Tubo 1 a Tubo 2	63981	
Tubo 2 a BA	63980 [■]	
Calefacción a Tee	63102	
Tee a Tubo 1	64145	
Tee a Depósito	64297	
Superior	62687	
Inferior, Radiador a Tee	62689	
Inferior, Tee a Bomba de Agua	62690	
Motor a Calefacción	64197	
Calefacción a Motor	64198	
Depósito a Motor	64127	
Inferior	62694	
de Paso	63982	
Entrada de Calefacción, Tubo a Tubo, Frontal	63980	
Tubo 1 a Tubo 2	63981	
Tubo 2 a BA	63980	
Calefacción a Tee	63102	
Tee a Depósito	64297	

■ Cortar a Medida

Bandas, Tensores, Poleas, Kits

Modelo Año	Descripción del motor Accesorios	de parte Number
PONTIAC - G6 CONT.		
2007	V6 3.6L	
	Poly-V, Sistema de Accesorios	4060935
	Polea para el Sistema de Accesorios, Polea Lisa	50002
	Tensor Ensamblado, Polea Lisa	49378
2007	V6 3.9L	
	Poly-V, Polae Loca - Inferior, Polea Lisa	49006
	Polea Loca, Polea Ranurada	49003
	Polea de Tensor, Polea Ranurada	49003
	Polea para el Sistema de Accesorios, Superior, Polea Lisa	49157
	Tensor Ensamblado, Polea Ranurada	49391
2006	L4 2.4L	
	Poly-V, Sistema de Accesorios	4050405
	Polea Tensora, Sistema de Accesorios, Polea Lisa	49141
	Tensor Ensamblado, Polea Lisa	49281
2006	V6 3.5L	
	Poly-V, Sistema de Accesorios	4060882
	Polea Loca, Polea Ranurada	49003
	Polea de Tensor, Polea Ranurada	49003
	Tensor Ensamblado, Polea Ranurada	49245
2006	V6 3.9L	
	Poly-V, Polae Loca - Inferior, Polea Lisa	49006
	Polea Loca, Polea Ranurada	49003
	Polea de Tensor, Polea Ranurada	49003
	Polea para el Sistema de Accesorios, Superior, Polea Lisa	49157
	Tensor Ensamblado, Polea Ranurada	49391
2005	V6 3.5L	
	Poly-V, Sistema de Accesorios	4060882
	Polea Loca, Polea Ranurada	49003
	Polea de Tensor, Polea Ranurada	49003
	Tensor Ensamblado, Polea Ranurada	49245

Mangueras

Descripción	Número de parte de la mang	
	Curva	Flexible
Superior	66281	
Inferior	66286	
Inferior	62694	
de Paso	63982	
Entrada de Calefacción, Tubo a Tubo, Frontal..	63980	
Tubo 1 a Tubo 2	63981	
Tubo 2 a BA	63980	
Calefacción a Tee	63102	
Superior	62687	
Inferior, Tee a Motor, C/Enfriador de Aceite..	62690	
Inferior, Radiador a Enfriador de Aceite,		
C/Enfriador de Aceite	62689	
Motor a Calefacción	64197	
Calefacción a Motor	64198	
Depósito a Motor	64127	
Superior	62691	
Inferior	62692	
de Paso	63121	
Depósito a Radiador	63140	
Entrada de Calefacción, Tubo a Tubo, Frontal..	63980	
Tee a Depósito	64297	
Tubo 2 a BA	63980	
Inferior	62694	
de Paso	63982	
Entrada de Calefacción, Tubo a Tubo, Frontal..	63980	
Tubo 1 a Tubo 2	63981	
Tubo 2 a BA	63980	
Superior	62691	
Inferior	62692	
de Paso	63121	
Depósito a Radiador	63140	
Entrada de Calefacción, Tubo a Tubo, Frontal..	63980	
Tubo 2 a BA	63980	
Superior	62215	
Inferior	62443	
de Paso	63121 [■]	
Calefacción a - Tubo 1	63994	
Calefacción a - Tubo 2	63993	
Radiador a Tanque	64151 [■]	
Radiador a Depósito (Inferior)	64151	
Cuerpo Papalote a Tubo 1	63100 [■]	

PONTIAC - GRAND AM

2004	V6 3.4L	
	Poly-V, Sistema de Accesorios	4060872
	Polea de Tensor, Polea Ranurada	49003
	Tensor Ensamblado, Polea Ranurada	49245

■ Cortar a Medida

Bandas, Tensores, Poleas, Kits

Modelo Año	Descripción del motor Accesorios	de parte Number
PONTIAC - GRAND AM CONT.		
2004-02 L4 2.2L		
	Poly-V, Sistema de Accesorios, C/ AA	4050405
	Polea Tensora, Sistema de Accesorios,	
	Polea Lisa	49141
	Tensor Ensamblado, Polea Lisa	49281
2003 V6 3.4L		
	Polea de Tensor, Polea Ranurada	49003
	Tensor Ensamblado, Polea Ranurada	49245
2002 V6 3.4L		
	Poly-V, Sistema de Accesorios	4060865
	Polea de Tensor, Polea Ranurada	49003
	Tensor Ensamblado, Polea Ranurada	49245
2001 L4 2.4L		
	Poly-V, Sistema de Accesorios	4050480
	Polea de Tensor - Sistema de Accesorios,	
	Con Polea de 76mm de Diámetro, Polea Lisa	49010
	Polea de Tensor - Sistema de Accesorios,	
	C/Polea 80mm Diámetro, Polea Lisa	49022
	Tensor Ensamblado, Sistema de Accesorios,	
	Polea Lisa	49317
2001 V6 3.4L		
	Poly-V, Sistema de Accesorios	4060868
	Polea de Tensor, Polea Ranurada	49003
	Poly-V, Polea Lisa; 2 Required	49006
	Tensor Ensamblado, Polea Ranurada	49245

Mangueras

Descripción	Número de parte de la mang	
	Curva	Flexible
Superior	62596	
Inferior, (Intersección)	62597	
Calefacción a Motor	64297	
Superior 62215		
Inferior 62443		
Inferior, Alternó 61281 [■]		
de Paso 63121 [■]		
Calefacción a Termostato 63122 [■]		
Calefacción a BA 63113 [■]		
Calefacción a - Tubo 1 63994		
Calefacción a - Tubo 2 63993		
Radiador a Tanque 64151 [■]		
Radiador a Depósito (Inferior) 64151		
Cuerpo Papalote a Tubo 1 63100 [■]		
Superior 62215		
Inferior 62443		
Inferior, Alternó 61281 [■]		
de Paso 63121 [■]		
Calefacción a Termostato 63122 [■]		
Calefacción a BA 63113 [■]		
Calefacción a - Tubo 1 63994		
Calefacción a - Tubo 2 63993		
Radiador a Tanque 64151 [■]		
Radiador a Depósito (Inferior) 64151		
Cuerpo Papalote a Tubo 1 63100 [■]		
Superior 62213		
Inferior 62274 [■]		
Calefacción a Válvula 63190 [■]		
Radiador a Tanque 63128 [■]		
Válvula a Tubo 1 64172		
Radiador a Depósito (Inferior) 64151		
Válvula a Motor 63906 [■]		
Superior 62215		
Inferior 62443		
Inferior, Alternó 61281 [■]		
de Paso 63121 [■]		
Calefacción a Termostato 63122 [■]		
Calefacción a BA 63113 [■]		
Calefacción a - Tubo 1 63994		
Calefacción a - Tubo 2 63993		
Radiador a Tanque 64151 [■]		
Radiador a Depósito (Inferior) 64151		
Cuerpo Papalote a Tubo 1 63100 [■]		

Bandas, Tensores, Poleas, Kits

Modelo Año	Descripción del motor Accesorios	de parte Number
---------------	-------------------------------------	--------------------

PONTIAC - GRAND AM CONT.

2000	L4 2.4L	
	Poly-V, Sistema de Accesorios	4050480
	Polea de Tensor - Sistema de Accesorios, Con Polea de 76mm de Diámetro, Polea Lisa	49010
	Polea de Tensor - Sistema de Accesorios, C/Polea 80mm Diámetro, Polea Lisa	49022
	Tensor Ensamblado, Sistema de Accesorios, Polea Lisa	49317

2000	V6 3.4L	
	Poly-V, Sistema de Accesorios	4060868
	Poly-V, Polea Loca, (Requiere 2), Polea Lisa	49006
	Polea de Tensor, Polea Ranurada	49003
	Tensor Ensamblado, Polea Ranurada	49245

1999	L4 2.4L	
	Poly-V, Sistema de Accesorios	4050475
	Polea de Tensor, (1er. Diseño), Polea Lisa ...	49022
	Polea de Tensor, (2do. Diseño), Polea Lisa ...	49010
	Tensor Ensamblado, (1er. Diseño), Polea Lisa	49238
	Tensor Ensamblado, (2do. Diseño), Polea Lisa	49317

1999	V6 3.4L	
	Poly-V, Sistema de Accesorios	4060868
	Poly-V, Polea Loca - Sistema de Accesorios, Polea Lisa; 2 Required	49006
	Polea de Tensor, Polea Ranurada	49003
	Tensor Ensamblado, Polea Ranurada	49245

PONTIAC - GRAND PRIX

2001	V6 3.1L	
	Poly-V, Sistema de Accesorios	4060705
	Polea de Tensor, Polea Lisa	49001
	Tensor Ensamblado, Polea Lisa	49395

Mangueras

Descripción	Número de parte de la mang	
	Curva	Flexible

Superior	62213
Inferior	62274
Calefacción a Válvula	63190
Radiador a Depósito	63128
Válvula a Tubo 1	64172
Radiador a Depósito (Inferior)	64151
Válvula a Motor	63906

Superior	62215
Inferior	62443
Inferior, Alterno	61281
de Paso	63121
Calefacción a Termostato	63122
Calefacción a BA	63113
Calefacción a - Tubo 1	63994
Calefacción a - Tubo 2	63993
Radiador a Tanque	64151
Radiador a Depósito (Inferior)	64151
Cuerpo Papalote a Tubo 1	63100

Superior	62213
Inferior	62274
Calefacción a Válvula	63190
Válvula a Tubo 1	64172
Radiador a Depósito (Inferior)	64151

Superior	62215
Inferior, 2do. Diseño	62443
Inferior, 1er. Diseño	62216
de Paso	63121
Calefacción a Termostato	63122
Calefacción a BA	63113
Calefacción a - Tubo 1	63994
Calefacción a - Tubo 2	63993
Radiador a Tanque	64151
Radiador a Depósito (Inferior)	64126
Cuerpo Papalote a Tubo	63100

Superior	62088
Inferior	61724
Inferior, Alterno	62549
de Paso	63121
Calefacción a Motor	63245
Calefacción a - Tubo 1	64145
Calefacción a - Tubo 2	64114
Cuerpo Papalote a Tubo 1	63100

Bandas, Tensores, Poleas, Kits

Mangueras

Modelo Año	Descripción del motor Accesorios	de parte Number
PONTIAC - GRAND PRIX CONT.		
2001-99 V6 3.8L		
	Poly-V, Sistema de Accesorios	4060915
	Poly-V, Supercargador	4060663
	Polea de Loca - Supercargador, Polea Lisa ...	49007
	Polea de Loca - Supercargador, Polea Ranurada	49003
	Poly-V, Polea de Tensor - Sistema de Accesorios, Polea Lisa	49006
	Poly-V, Polea de Tensor - Supercargador, Polea Lisa	49006
	Tensor Ensamblado, Sistema de Accesorios, Polea Lisa	49336
	Tensor Ensamblado, Supercargador, Polea Lisa	49365
2000	V6 3.1L	
	Poly-V, Sistema de Accesorios, C/ AA	4060705
	Polea de Tensor, Polea Lisa	49001
	Tensor Ensamblado, Polea Lisa	49395
1999	V6 3.1L	
	Poly-V, Sistema de Accesorios, C/ AA	4060705
	Polea de Tensor, Polea Lisa	49001
	Tensor Ensamblado, Polea Lisa	49395
1998	V6 3.1L	
	Poly-V, Sistema de Accesorios	4060695
	Polea de Tensor, Polea Lisa	49001
	Tensor Ensamblado, Polea Lisa	49395
1998	V6 3.8L Exc. Supercharged	
	Poly-V, Sistema de Accesorios, w/ 93" Belt ...	4060930
	Poly-V, Sistema de Accesorios, w/ 93 1/2" Belt	4060935
	Polea de Tensor - Sistema de Accesorios, Polea Lisa	49011
	Tensor Ensamblado, Sistema de Accesorios, Polea Lisa	49239
	Tensor Ensamblado, Supercargador, Polea Lisa	49365
1998	V6 3.8L Supercharged	
	Poly-V, Sistema de Accesorios	4060930
	Poly-V, Supercargador	4060663
	Polea Loca, Supercargador, Polea Ranurada	49003

Descripción	Número de parte de la mang Curva Flexible
Superior	62088
Inferior	62444
Inferior, Alterno	61610
de Paso	63043
Superior	64179 [■]
Calefacción a Motor, Lower	64180
Superior	62088
Inferior	61724
Inferior, Alterno	62549
de Paso	63121
Calefacción a Motor	63245 [■]
Calefacción a - Tubo 1	64145
Calefacción a - Tubo 2	64114
Cuerpo Papalote a Tubo 1	63100
Superior	62088
Inferior	62549
Inferior, Alterno	61724
de Paso	63121
Calefacción a Motor	63245 [■]
Calefacción a - Tubo 1	63986 [■]
Calefacción a - Tubo 2	63987
Superior	62088
Inferior	62549
Inferior, Alterno	61724
de Paso	63121
Calefacción a Motor	63245 [■]
Calefacción a - Tubo 1	63986 [■]
Calefacción a - Tubo 2	63987
Superior	62088
Inferior	62444
de Paso	63043
Calefacción a Motor (Superior)	64119
Calefacción a Motor (Inferior)	64115
Superior	62088
Inferior	62444
de Paso	63043

■ Cortar a Medida

Bandas, Tensores, Poleas, Kits

Mangueras

Modelo Año	Descripción del motor Accesorios	de parte Number
---------------	-------------------------------------	--------------------

Descripción	Número de parte de la mang	
	Curva	Flexible

PONTIAC - GRAND PRIX CONT.

1998	V6 3.8L Supercharged	
	Polea Loca, Supercargador, Polea Lisa	49007
	Polea de Tensor - Sistema de Accesorios, Polea Lisa	49011
	Poly-V, Polea de Tensor - Supercargador, Polea Lisa	49006
	Tensor Ensamblado, Supercargador, Polea Lisa	49365
	Tensor Ensamblado, Sistema de Accesorios, Polea Lisa	49239
1997	V6 3.1L	
	Poly-V, Sistema de Accesorios	4060695
	Polea de Tensor, Polea Lisa	49007
	Tensor Ensamblado, Polea Lisa	49205
1997	V6 3.8L Exc. Supercharged	
	Poly-V, Sistema de Accesorios, w/ 93" Belt ..	4060930
	Poly-V, Sistema de Accesorios, w/ 93 1/2" Belt	4060935
	Polea de Tensor - Sistema de Accesorios, Polea Lisa	49011
	Tensor Ensamblado, Sistema de Accesorios, Polea Lisa	49239
1997	V6 3.8L Supercharged	
	Poly-V, Sistema de Accesorios	4060930
	Poly-V, Supercargador	4060663
	Polea Loca, Polea Ranurada	49003
	Polea Loca, Polea Lisa	49007
	Polea de Tensor - Sistema de Accesorios, Polea Lisa	49011
	Poly-V, Polea de Tensor - Supercargador, Polea Lisa	49006
	Tensor Ensamblado, Supercargador, Polea Lisa	49365
	Tensor Ensamblado, Sistema de Accesorios, Polea Lisa	49239

Superior	64119
Salida de Calefacción	63115
Superior	62088
Inferior	62549
Inferior, Alterno	61724
de Paso	63121
Calefacción a Motor	63245 [■]
Calefacción a - Tubo 1	63986 [■]
Calefacción a - Tubo 2	63987

Superior	62088
Inferior	62444
Inferior, Alterno	61610
de Paso	63043
Calefacción a Motor (Superior)	64119
Calefacción a Motor (Inferior)	64115

Superior	62088
Inferior	62444
de Paso	63043
Superior	64119
Salida de Calefacción	63115

PONTIAC - SOLSTICE

2008	L4 2.0L	
	Poly-V, Alternador y AA, C/ AA	4050405
	Poly-V, Alternador, Exc AC	4050345
	Poly-V, DH	4030310
	Polea de Tensor - DH, Polea Lisa	49159
	Polea Tensora, AA y Alt, Polea Lisa	49141
	Tensor Ensamblado, Alternador y AA, Polea Lisa	49281
	Tensor Ensamblado, DH, Polea Lisa	49403
2008	L4 2.4L	
	Poly-V, Alternador y AA, C/ AA	4050405
	Poly-V, Alternador, Exc AC	4050345
	Poly-V, DH	4030310

Tee 2 a Termostato	63190 [■]
--------------------------	--------------------

Tee 2 a Enfriador de Aceite	63081
-----------------------------------	-------

■ Cortar a Medida

Bandas, Tensores, Poleas, Kits

Mangueras

Modelo Año	Descripción del motor Accesorios	de parte Number
---------------	-------------------------------------	--------------------

Descripción	Número de parte de la mang	
	Curva	Flexible

PONTIAC - SOLSTICE CONT.

2008	L4 2.4L	
	Polea de Tensor - DH, Polea Lisa	49159
	Polea Tensora, AA y Alt, Polea Lisa	49141
	Tensor Ensamblado, Alternador y AA, Polea Lisa	49281
	Tensor Ensamblado, DH, Polea Lisa	49403
2007	L4 2.0L	
	Poly-V, Alternador y AA, C/ AA	4050405
	Poly-V, Alternador, Exc AC	4050345
	Poly-V, DH	4030310
	Polea de Tensor - DH, Polea Lisa	49159
	Polea Tensora, AA y Alt, Polea Lisa	49141
	Tensor Ensamblado, Alternador y AA, Polea Lisa	49281
	Tensor Ensamblado, DH, Polea Lisa	49403
2007	L4 2.4L	
	Poly-V, AA y Alt	4050405
	Poly-V, Alternador, Exc AC	4050345
	Poly-V, DH	4030310
	Polea de Tensor - DH, Polea Lisa	49159
	Polea Tensora, AA y Alt, Polea Lisa	49141
	Tensor Ensamblado, AA y Alt, Polea Lisa	49281
	Tensor Ensamblado, DH, Polea Lisa	49403
2006	L4 2.4L	
	Poly-V, AA y Alt	4050405
	Poly-V, Alternador, Exc AC	4050345
	Poly-V, DH	4030310
	Polea de Tensor - DH, Polea Lisa	49159
	Polea Tensora, AA y Alt, Polea Lisa	49141
	Tensor Ensamblado, AA y Alt, Polea Lisa	49281
	Tensor Ensamblado, DH, Polea Lisa	49403

Tee 2 a Enfriador de Aceite	63081
Tee 2 a Termostato	63190
Tee 2 a Enfriador de Aceite	63081

PONTIAC - SUNFIRE

2005	L4 2.2L	
	Poly-V, Sistema de Accesorios, C/ AA	4050400
	Poly-V, Sistema de Accesorios, Exc AC	4050345
	Polea Tensora, Sistema de Accesorios, Polea Lisa	49141
	Tensor Ensamblado, Polea Lisa	49281
2004	L4 2.2L	
	Poly-V, Sistema de Accesorios, C/ AA	4050400
	Poly-V, Sistema de Accesorios, Exc AC	4050345
	Polea Tensora, Sistema de Accesorios, Polea Lisa	49141
	Tensor Ensamblado, Polea Lisa	49281
2002	L4 2.2L	
	Poly-V, AA y Alt, (VIN 4)	4050887
	Poly-V, AA y Alt, (VIN F)	4050400
	Poly-V, Alternador, 8vo. Dígito de # VIN 4, Excepto AA	4050630
	Polea de Tensor, (VIN 4), Polea Lisa	49011
	Polea Loca, Motor VIN 4, Polea Lisa	49022
	Polea Tensora, Sistema de Accesorios,	

Superior	62549
Inferior, (Intersección)	62814
Depósito a Motor	63334
Calefacción a Motor	64297
Tubo a Depósito (Inferior)	64147
Tubo a Termostato	63906
Superior	62549
Superior, Alterno	61724
Inferior, (Intersección)	62814
Calefacción a Motor	64297
Tubo a Termostato	63906
Superior, VIN F	62549
Superior, VIN F (Alterno)	61724
Superior, VIN 4	62236
Inferior, VIN 4	62277
Inferior, VIN F	62814
Calefacción a - Tubo 1, Motor VIN 4	64155
Calefacción a Tubo 3	64154

Bandas, Tensores, Poleas, Kits

Modelo Año	Descripción del motor Accesorios	de parte Number
PONTIAC - SUNFIRE CONT.		
2002	L4 2.2L	
	Motor VIN F, Polea Lisa	49141
	Tensor Ensamblado, (VIN 4), Polea Lisa	49258
	Tensor Ensamblado, (VIN F), Polea Lisa	49281
2002	L4 2.4L	
	Poly-V, AA y Alt	4050475
	Polea de Tensor - Sistema de Accesorios, Con Polea de 76mm de Diámetro, Polea Lisa	49010
	Polea de Tensor - Sistema de Accesorios, C/Polea 80mm Diámetro, Polea Lisa	49022
	Tensor Ensamblado, Sistema de Accesorios, Polea Lisa	49317
2001	L4 2.4L	
	Poly-V, Sistema de Accesorios	4050480
	Polea de Tensor - Sistema de Accesorios, Con Polea de 76mm de Diámetro, Polea Lisa	49010
	Polea de Tensor - Sistema de Accesorios, C/Polea 80mm Diámetro, Polea Lisa	49022
	Tensor Ensamblado, Sistema de Accesorios, Polea Lisa	49317
2001-00	L4 2.2L	
	Poly-V, Alternador y AA	4050887
	Poly-V, Alternador, Excepto AA	4050630
	Polea Loca, Polea Lisa	49022
	Polea de Tensor, Polea Lisa	49011
	Tensor Ensamblado, Polea Lisa	49258
2000	L4 2.4L	
	Poly-V, Sistema de Accesorios	4050480
	Polea de Tensor - Sistema de Accesorios, Con Polea de 76mm de Diámetro, Polea Lisa	49010
	Polea de Tensor - Sistema de Accesorios, C/Polea 80mm Diámetro, Polea Lisa	49022
	Tensor Ensamblado, Sistema de Accesorios, Polea Lisa	49317
1999	L4 2.2L	
	Poly-V, Sistema de Accesorios, C/ AA	4050887
	Poly-V, Sistema de Accesorios, Exc AC	4050630
	Polea Loca, Polea Lisa	49022
	Polea de Tensor, Polea Lisa	49011
	Tensor Ensamblado, Polea Lisa	49258
1999	L4 2.4L	
	Poly-V, Sistema de Accesorios	4050480
	Polea de Tensor - Sistema de Accesorios, Con Polea de 76mm de Diámetro, Polea Lisa	49010
	Polea de Tensor - Sistema de Accesorios, C/Polea 80mm Diámetro, Polea Lisa	49022
	Tensor Ensamblado, Sistema de Accesorios, Polea Lisa	49317

Mangueras

Descripción	Número de parte de la mang	
	Curva	Flexible
Calefacción a Motor	64297	
Calefacción a Motor, VIN F	64297	
Tubo a Termostato, (VIN F)	63906	
Superior	62164	
Inferior	62165	
Tubo a Depósito	63508	
Calefacción a Válvula	63163	
Válvula a Motor	63059	
Calefacción a Válvula, (Requiere 2); 2		
Required	63190 [■]	
Radiador a Depósito	64126	
Superior	62164	
Inferior	62165	
Tubo a Depósito	63508	
Calefacción a Válvula	63163	
Válvula a Motor	63059	
Calefacción a Válvula, (Requiere 2); 2		
Required	63190 [■]	
Radiador a Depósito	64126	
Superior	62236	
Inferior	62277	
Termostato a Tubo 3	63394	
Calefacción a - Tubo 1	64155	
Calefacción a Tubo 3	64154	
Tubo a Termostato	63906	
Superior	62164	
Inferior	62165	
Tubo a Depósito	63508	
Válvula a Calefacción	63163	
Válvula a Motor	63059	
Calefacción a Válvula, (Requiere 2); 2		
Required	63190 [■]	
Radiador a Depósito	64126	
Superior	62236	
Inferior	62277	
Calefacción a Motor, Reusar Restrictor de		
Equipo Original	64103	
Termostato a Tubo 4	63394	
Calefacción a - Tubo 1	64183	
Superior	62164	
Tubo a Tanque	63508	
Radiador a Tanque	64126	
Termostato a Tubo 4	63994	

■ Cortar a Medida

Bandas, Tensores, Poleas, Kits

Mangueras

Modelo Año	Descripción del motor Accesorios	de parte Number
---------------	-------------------------------------	--------------------

Descripción	Número de parte de la mang	
	Curva	Flexible

PONTIAC - SUNFIRE CONT.

1998 L4 2.2L

Poly-V, Sistema de Accesorios, C/ AA	4050887
Poly-V, Sistema de Accesorios, Exc AC	4050630
Polea Loca, Polea Lisa	49022
Polea de Tensor, Polea Lisa	49011
Tensor Ensamblado, Polea Lisa	49258

Superior	62236
Inferior	62277
Radiador a Tanque	63507
Calefacción a - Tubo 1	64183
Calefacción a Motor, Reusar Restrictor de	
Equipo Original	64103
Termostato a Tubo 4	63394

1998-97 L4 2.4L

Poly-V, Sistema de Accesorios	4050475
Polea de Tensor, Polea Lisa	49022
Tensor Ensamblado, Polea Lisa	49238

Superior	62164
Tubo a Tanque	63508
Radiador a Tanque	64126
Termostato a Tubo 4	63994
Tubo 2 a Tubo 3	63906

1997 L4 2.2L

Poly-V, Sistema de Accesorios, C/ AA	4050835
Poly-V, Sistema de Accesorios, Exc AC	4050705
Polea de Tensor, Polea Lisa	49026
Tensor Ensamblado, Polea Lisa	49210

Superior	62126
Inferior	62127
Cuerpo Papalote	63233
Entrada de Calefacción, (Arriba)	63924
Radiador a Tanque	64126
Calefacción a Tubo	64183
Calefacción a Motor	64103
Tubo a BA	63906

**PORSCHE
PORSCHE - 911**

2014 H6 3.8L

Poly-V, Sistema de Accesorios, Excepto GT3 o SPEEDSTER	4060695
-----------------------------------------------------------	---------

2014-12 H6 3.4L

Poly-V, Sistema de Accesorios	4060695
-------------------------------	---------

2013 H6 3.8L

Poly-V, Sistema de Accesorios, No Turbo	4060695
-----------------------------------------	---------

2010 H6 3.6L

Poly-V, Sistema de Accesorios	4060900
-------------------------------	---------

2009 H6 3.6L

Poly-V, Sistema de Accesorios, C/Turbo	4060900
Polea Clutch de Alternador	49704

2009 H6 3.8L

Polea Clutch de Alternador	49704
----------------------------	-------

2008 H6 3.6L

Poly-V, Serie GT3, C/AA	4060832
Poly-V, Sistema de Accesorios, Serie GT3, Excepto AA	4060760
Poly-V, Sistema de Accesorios, C/Turbo	4060900
Poly-V, Sistema de Accesorios, Carrera o Targa	4060832
Polea Clutch de Alternador	49704

2008-07 H6 3.8L

Poly-V	4060832
Polea Clutch de Alternador	49704

Bandas, Tensores, Poleas, Kits

Mangueras

Modelo Año	Descripción del motor Accesorios	de parte Number
PORSCHE - 911 CONT.		
2007	H6 3.6L	
	Poly-V, C/ AA	4060832
	Poly-V, Exc AC	4060760
	Polea Clutch de Alternador	49704
2006	H6 3.6L	
	Poly-V, C/ AA	4060832
	Poly-V, Exc AC	4060760
	Polea Clutch de Alternador, Transmision Manual	49704
2006	H6 3.8L	
	Poly-V	4060832
	Polea Clutch de Alternador, Transmision Manual	49704
2005	H6 3.8L	
	Poly-V, Sistema de Accesorios	4060832
	Polea Clutch de Alternador, Transmision Manual	49704
2005-04	H6 3.6L	
	Poly-V, Sistema de Accesorios, Turbo	4060900
	Poly-V, Sistema de Accesorios, No-Turbo, 8vo. Dígito de # VIN A, C/AA	4060832
	Poly-V, Sistema de Accesorios, No-Turbo, 8vo. Dígito de # VIN A, Excepto AA	4060760
	Poly-V, Sistema de Accesorios, No-Turbo, 8vo. Dígito de # VIN C, Excepto AA	4060735
	Polea Clutch de Alternador, Transmision Manual	49704
2003-02	L6 3.6L	
	Poly-V, Sistema de Accesorios, (Turbo)	4060900
	Poly-V, Sistema de Accesorios, Turbo, C/AA	4060832
	Polea Clutch de Alternador, Transmision Manual	49704
2001	L6 3.4L	
	Poly-V, Sistema de Accesorios, Excepto AA	4060835
	Banda de Tiempo	40290
	Polea Clutch de Alternador	49704
2001	L6 3.6L	
	Poly-V	4060900
	Polea Clutch de Alternador, Transmision Manual	49704
1999	L6 3.4L	
	Poly-V	4060832
	Banda de Tiempo	40290
	Polea Clutch de Alternador	49704
1998-97	L6 3.6L	
	V-Belt, Alternador	15306
	V-Belt, AA	17425
	V-Belt, Ventilador	15306
	Banda de Tiempo	40290

Descripción	Número de parte de la mang	
	Curva	Flexible

Bandas, Tensores, Poleas, Kits

Mangueras

Modelo Año	Descripción del motor Accesorios	de parte Number	Descripción	Número de parte de la mang Curva Flexible
PORSCHE - BOXSTER				
2014-13	H6 2.7L			
	Poly-V, Sistema de Accesorios	4060695		
2014-13	H6 3.4L			
	Poly-V, Sistema de Accesorios	4060695		
2008	H6 2.7L			
	Poly-V	4060835		
2008	H6 3.4L			
	Poly-V	4060835		
2007	H6 2.7L			
	Poly-V	4060835		
	Polea Clutch de Alternador	49704		
2007	H6 3.4L			
	Poly-V	4060835		
	Polea Clutch de Alternador	49704		
2006-05	H6 2.7L			
	Poly-V	4060832		
	Polea Clutch de Alternador, Transmision Manual	49704		
2006-05	H6 3.2L			
	Poly-V	4060832		
	Polea Clutch de Alternador, Transmision Manual	49704		
2004-03	H6 2.7L			
	Poly-V, C/ AA	4060832		
	Poly-V, Exc AC	4060760		
	Polea Clutch de Alternador, Transmision Manual	49704		
2004-03	H6 3.2L			
	Poly-V, C/ AA	4060832		
	Poly-V, Exc AC	4060760		
	Polea Clutch de Alternador, Transmision Manual	49704		
2002	H6 3.2L			
	Poly-V, C/ AA	4060832	Superior	62065 [■]
	Poly-V, Exc AC	4060760		
	Polea Clutch de Alternador, Transmision Manual	49704		
2002-01	H6 2.7L			
	Poly-V, C/ AA	4060832	Superior	62065 [■]
	Poly-V, Exc AC	4060760		
	Polea Clutch de Alternador, Transmision Manual	49704		
2001	H6 3.2L			
	Poly-V, C/ AA	4060832		
	Poly-V, Exc AC	4060760		
	Polea Clutch de Alternador, Transmision Manual	49704		
1999	H6 2.5L			
	Poly-V, C/ AA	4060832	Superior	62065 [■]
	Poly-V, Exc AC	4060760		

■ Cortar a Medida

Bandas, Tensores, Poleas, Kits

Mangueras

Modelo Año	Descripción del motor Accesorios	de parte Number	Descripción	Número de parte de la mang	
				Curva	Flexible

PORSCHE - CARRERA GT

2006-04 V10 5.7L

Poly-V, DH, Excepto AA 4050425

PORSCHE - CAYMAN

2008-07 H6 2.7L

Poly-V, Sistema de Accesorios 4060835

Polea Clutch de Alternador 49704

2008-07 H6 3.4L

Poly-V, Sistema de Accesorios 4060835

Polea Clutch de Alternador 49704

2006 H6 3.4L

Poly-V, Sistema de Accesorios 4060832

Polea Clutch de Alternador, Transmision

Manual 49704

PORSCHE - PANAMERA

2013-12 V6 3.0L

Poly-V, BA 4060380

RENAULT

RENAULT - CLIO

2010 L4 1.6L (98)

Poly-V, Sistema de Accesorios, Exc AC 4050435

Poly-V, Sistema de Accesorios, C/ AA 4060445

Poly-V, Sistema de Accesorios, Banda

Opcional, Excepto AA 4060475

Poly-V, Sistema de Accesorios, Banda

Opcional, C/AA 4050687

Poly-V, Alternador, C/AA, Banda Opcional ... 4050688

Banda de Tiempo CD-1095

Superior 2006

Inferior 2120

2009-08 L4 1.6L (98)

Poly-V, Sistema de Accesorios, Exc AC 4050435

Poly-V, Sistema de Accesorios, C/ AA 4060445

Poly-V, Sistema de Accesorios, Banda

Opcional, Excepto AA 4060475

Poly-V, Sistema de Accesorios, Banda

Opcional, C/AA 4050687

Poly-V, Alternador, C/AA, Banda Opcional ... 4050688

Banda de Tiempo CD-1095

Automatic Timing Tensioner Assy 48911

Kit de Distribución sin Bomba de Agua K1G1496H

Superior 2006

Inferior 2120

2007-03 L4 1.6L (98)

Poly-V, Sistema de Accesorios, Exc AC 4050435

Poly-V, Sistema de Accesorios, C/ AA 4050687

Poly-V, Alternador, C/AA, Banda Opcional ... 4050688

Banda de Tiempo CD-1095

Automatic Timing Tensioner Assy 48911

Kit de Distribución sin Bomba de Agua K1G1496H

Superior 2006

Inferior 2120

2006-03 L4 2.0L (122)

Poly-V, Sistema de Accesorios, Exc AC 4060445

Poly-V, Sistema de Accesorios, C/ AA 4060650

Kit de Distribución sin Bomba de Agua K1G1496H

Bandas, Tensores, Poleas, Kits

Mangueras

Modelo Año	Descripción del motor Accesorios	de parte Number
---------------	-------------------------------------	--------------------

Descripción	Número de parte de la mang	
	Curva	Flexible

RENAULT - CLIO CONT.

2002 L4 1.6L (98)

Poly-V, Sistema de Accesorios, Exc AC	4050435
Poly-V, Sistema de Accesorios, C/ AA	4050687
Poly-V, Alternador, C/AA, Banda Opcional ...	4050688
Automatic Timing Tensioner Assy	48911
Kit de Distribución sin Bomba de Agua	K1G1496H

Superior	2006
Inferior	2120

2002 L4 2.0L (122)

Kit de Distribución sin Bomba de Agua	K1G1496H
---------------------------------------------	----------

RENAULT - EURO CLIO

2008-07 L4 1.6L

Automatic Timing Tensioner Assy	48911
---------------------------------------	-------

RENAULT - KANGOO

2009-08 L4 1.6L

Poly-V, Alternador, Sin AA	4050435
Poly-V, Alternador, C/ AA	4050687
Poly-V, Alternador, C/AA, Banda Opcional ...	4050688
Banda de Tiempo	CD-1095
Automatic Timing Tensioner Assy	48911
Kit de Distribución sin Bomba de Agua	K1G1496H

Superior	70019
Inferior	70020

2008 L4 2.0L

Banda de Tiempo	CD-1095
Automatic Timing Tensioner Assy	48911

2007 L4 1.6L

Poly-V, Alternador, Sin AA	4050435
Poly-V, Alternador, C/ AA	4050687
Poly-V, Alternador, C/AA, Banda Opcional ...	4050688
Banda de Tiempo	CD-1095
Automatic Timing Tensioner Assy	48911

Superior	70019
Inferior	70020

RENAULT - LAGUNA

2005-03 V6 3.0L

Poly-V, Sistema de Accesorios	4060625
Banda de Tiempo	40323

RENAULT - MEGANE

2010 L4 1.6L

Banda de Tiempo	CD-1095
Kit de Distribución sin Bomba de Agua	K1G1496H

2010-02 L4 2.0L

Poly-V, Sistema de Accesorios	4050687
Poly-V, Sistema de Accesorios, Opcional	4050688
Kit de Distribución sin Bomba de Agua	K2G1546H

2009-08 L4 1.6L

Banda de Tiempo	CD-1095
Automatic Timing Tensioner Assy	48911
Kit de Distribución sin Bomba de Agua	K1G1496H

2001 L4 2.0L

Poly-V, Sistema de Accesorios	4050687
Poly-V, Sistema de Accesorios, Opcional	4050688
Banda de Tiempo, Opcional	G1425H
Banda de Tiempo, Estándar	G1546H

Bandas, Tensores, Poleas, Kits

Mangueras

Modelo Año	Descripción del motor Accesorios	de parte Number	Descripción	Número de parte de la mang	
				Curva	Flexible

RENAULT - SANDERO

2012-11 L4 1.6L	Automatic Timing Tensioner Assy	48911
2010 L4 1.6L	Poly-V, Sistema de Accesorios, Exc AC	4060470
	Poly-V, Sistema de Accesorios, C/ AA	4060720
	Automatic Timing Tensioner Assy	48911

RENAULT - SCENIC

2004-01 L4 2.0L	Poly-V, Sistema de Accesorios	4050687
	Poly-V, Sistema de Accesorios, Opcional	4050688
	Banda de Tiempo, Opcional	G1425H
	Banda de Tiempo, Estándar	G1546H

RENAULT - SCENIC II

2008-05 L4 2.0L	Poly-V	4070445
	Banda de Tiempo	G1546H

RENAULT - STEPWAY

2012-11 L4 1.6L	Automatic Timing Tensioner Assy	48911
2010 L4 1.6L	Poly-V, Sistema de Accesorios, Exc AC	4060470
	Poly-V, Sistema de Accesorios, C/ AA	4060721
	Automatic Timing Tensioner Assy	48911

ROVER

ROVER - 75

2003 V6 2.5L	Poly-V, Sistema de Accesorios, C/ AA	4060615
	Poly-V, Sistema de Accesorios, Sin AA	4050505
	Banda de Tiempo, Ancho Superior de 28 mm.	40327
	Banda de Tiempo, Ancho Superior de 22 mm.	40326

SAAB

SAAB - 9-3

2008-06 V6 2.8L	Poly-V, Sistema de Accesorios	4060835	Tee a Motor	63994 [■]
	Tensor Ensamblado, Polea Lisa	49378	Tubo 1 a Depósito	64226
2008-04 L4 2.0L	Poly-V, Sistema de Accesorios	4050405	Superior	61068 [■]
	Polea Tensora, Sistema de Accesorios, Polea Lisa	49141		
	Tensor Ensamblado, Polea Lisa	49281		
2003 L4 2.0L	Poly-V, Sistema de Accesorios	4060922	Superior, Motor B207L ó B207R	61068 [■]
	Polea para el Sistema de Accesorios, Motor VIN K, Polea Ranurada	49098		
	Polea Tensora, Sistema de Accesorios, Motor VIN S, Y, Polea Lisa	49141		
	Tensor Ensamblado, Motor VIN K, Polea Lisa.	49313		
	Tensor Ensamblado, Motor VIN S, Y, Polea Lisa	49281		

■ Cortar a Medida

Bandas, Tensores, Poleas, Kits

Mangueras

Modelo Año	Descripción del motor Accesorios	de parte Number
---------------	-------------------------------------	--------------------

Descripción	Número de parte de la mang	
	Curva	Flexible

SAAB - 9-3 CONT.

2002-01 L4 2.0L

Poly-V, Sistema de Accesorios	4060922
Polea para el Sistema de Accesorios, Polea Ranurada	49098
Tensor Ensamblado, Polea Lisa	49313

2002-01 L4 2.3L

Poly-V, Sistema de Accesorios	4060922
Polea para el Sistema de Accesorios, Polea Ranurada	49098
Tensor Ensamblado, Polea Lisa	49313

SAAB - 9-5

2006 L4 2.3L

Poly-V, Sistema de Accesorios	4060950
Polea para el Sistema de Accesorios, Polea Ranurada	49098
Tensor Ensamblado, Polea Lisa	49313

Válvula a Tee	63052 [■]
Válvula a Motor	63524 [■]
Calefacción a Tee	63906 [■]
Tee a Válvula	64262

2005-04 L4 2.3L

Poly-V, Sistema de Accesorios	4060950
Polea para el Sistema de Accesorios, Polea Ranurada	49098
Tensor Ensamblado, Polea Lisa	49313

Válvula a Motor	63524 [■]
Calefacción a Tee	63906 [■]
Tee a Válvula	64262

2003-01 L4 2.3L

Poly-V, Sistema de Accesorios, C/Polea Loca Central	4061030
Poly-V, Sistema de Accesorios, Sin Polea Loca Central	4060955
Polea para el Sistema de Accesorios, Polea Ranurada	49098
Tensor Ensamblado, Polea Lisa	49313

Válvula a Motor	63524 [■]
Calefacción a Tee	63906 [■]
Tee a Válvula	64262

2003-01 V6 3.0L

Poly-V, Sistema de Accesorios	4060795
Polea de Tensor, Polea Ranurada	49003
Banda de Tiempo	40285 [⊗]
Tensor Ensamblado, Polea Ranurada	49263
Kit de Distribución sin Bomba de Agua	GTK0285A [⊗]

Superior	66900
Inferior	66901

SEAT

SEAT - ALTEA, ALTEA XL

2011-08 L4 1.8L

Poly-V, Alternador	4060440
--------------------------	---------

2010 L4 1.4L

Poly-V, Sistema de Accesorios	4060682
-------------------------------------	---------

2009-07 L4 2.0L

Poly-V, Alternador, C/ AA	4060355
Poly-V, Alternador, C/ AA	4060355
Banda de Tiempo	40103

2006 L4 2.0L

Poly-V, Alternador, C/ AA	4060355
Poly-V, Alternador, C/ AA	4060355
Banda de Tiempo	40103
Tensor Ensamblado, Sistema de Accesorios, Polea Lisa	49340

[⊗] Motor de Interferencia [■] Cortar a Medida

Bandas, Tensores, Poleas, Kits

Mangueras

Modelo Año	Descripción del motor Accesorios	de parte Number
---------------	-------------------------------------	--------------------

Descripción	Número de parte de la mang	
	Curva	Flexible

SEAT - ALTEA, ALTEA XL CONT.

2005	L4 2.0L	
	Poly-V, Alternador, C/ AA	4060355
	Poly-V, Alternador, Sin AA	4060410
	Banda de Tiempo	40103
	Tensor Ensamblado, Sistema de Accesorios,	
	Polea Lisa	49340

SEAT - CORDOBA

2009	L4 1.6L	
	Poly-V, Alternador, C/ AA	4060427
	Poly-V, Alternador, C/AA, Banda Opcional ...	4060425
	Poly-V, Alternador, Excepto AA	4060295
	Poly-V, Alternador, Excepto AA; Banda	
	Opcional	4060297
	Banda de Tiempo	G1233H

Superior	70012
Inferior	70013

2009	L4 2.0L	
	Poly-V, Alternador, C/ AA	4060407
	Poly-V, Alternador, Excepto AA	4060367
	Alternador, Excepto AA; Banda Opcional	4060365
	Banda de Tiempo	40296

2008-04	L4 1.6L	
	Poly-V, Alternador, C/ AA	4060427
	Poly-V, Alternador, C/AA, Banda Opcional ...	4060425
	Poly-V, Alternador, Excepto AA	4060295
	Poly-V, Alternador, Excepto AA; Banda	
	Opcional	4060297
	Banda de Tiempo	G1233H
	Tensor Ensamblado, Banda de Tiempo	48907

Superior	70012
Inferior	70013

2008-03	L4 2.0L	
	Poly-V, Alternador, C/ AA	4060407
	Poly-V, Alternador, Excepto AA	4060367
	Alternador, Excepto AA; Banda Opcional	4060365
	Banda de Tiempo	40296
	Tensor Ensamblado, Sistema de Accesorios,	
	Exc AC, Polea Lisa	49235

2002	L4 1.6L	
	Poly-V, Alternador, C/ AA	4060427
	Poly-V, Alternador, C/AA; Opcional	4060425
	Poly-V, Alternador, Excepto AA	4060295
	Poly-V, Alternador, Excepto AA; Banda	
	Opcional	4060297
	Dual -Sided Poly-V Belt, Sistema de	
	Accesorios, Banda Opcional	D4060472
	Banda de Tiempo, 138D/23mm	40296
	Banda de Tiempo, 135D/19mm	G1233H
	Tensor Ensamblado, Banda de Tiempo	48907

Superior	70012
Inferior	70013

2001	L4 1.6L	
	Dual -Sided Poly-V Belt, Banda Opcional	D4060472
	Banda de Tiempo, 138D/23mm	40296
	Banda de Tiempo, 135D/19mm	G1233H
	Tensor Ensamblado, Banda de Tiempo	48907

Superior	70012
Inferior	70013

Bandas, Tensores, Poleas, Kits

Mangueras

Modelo Año	Descripción del motor Accesorios	de parte Number	Descripción	Número de parte de la mang Curva Flexible
SEAT - FREETRACK				
2010-09	L4 2.0L			
	Banda de Tiempo	40306		
SEAT - IBIZA				
2012	L4 1.6L			
	Poly-V, Alternador, Sin AA	4060295	Superior	70012
	Poly-V, Alternador, Sin AA; Banda Opcional ..	4060297	Inferior	70013
	Poly-V, Alternador, C/AA, Banda Opcional ...	4060425		
	Poly-V, Alternador, C/ AA	4060427		
	Banda de Tiempo	G1233H		
2012-09	L4 2.0L			
	Poly-V, Alternador, C/ AA	4060407		
	Poly-V, Alternador, Sin AA	4060367		
	Alternador, Sin AA; Banda Opcional	4060365		
	Banda de Tiempo	40296		
2011	L4 1.6L			
	Poly-V, Alternador, Sin AA	4060295	Superior	70012
	Poly-V, Alternador, Sin AA; Banda Opcional ..	4060297	Inferior	70013
	Poly-V, Alternador, C/AA, Banda Opcional ...	4060425		
	Poly-V, Alternador, C/AA (Opcional)	4060427		
	Poly-V, Alternador, C/ AA	4060430		
	Banda de Tiempo	G1233H		
2010-01	L4 1.6L			
	Poly-V, Alternador, Sin AA	4060295	Superior	70012
	Poly-V, Alternador, Sin AA; Banda Opcional ..	4060297	Inferior	70013
	Poly-V, Alternador, C/AA, Banda Opcional ...	4060425		
	Poly-V, Alternador, C/ AA	4060427		
	Banda de Tiempo	G1233H		
2008-07	L4 1.8L			
	Poly-V, Alternador, C/ AA	4060407		
	Alternador, Sin AA; Banda Opcional	4060365		
	Poly-V, Alternador, Sin AA	4060367		
	Banda de Tiempo	40306		
2008-03	L4 2.0L			
	Poly-V, Alternador, C/ AA	4060407		
	Poly-V, Alternador, Sin AA	4060367		
	Alternador, Sin AA; Banda Opcional	4060365		
	Banda de Tiempo	40296		
	Tensor Ensamblado, Sistema de Accesorios, Exc AC, Polea Lisa	49235		
2006	L4 1.8L			
	Poly-V, Alternador, C/ AA	4060407		
	Alternador, Sin AA; Banda Opcional	4060365		
	Poly-V, Alternador, Sin AA	4060367		
	Banda de Tiempo	40306		
	Tensor Ensamblado, Sistema de Accesorios, Exc AC, Polea Lisa	49235		
2002-01	L4 2.0L			
	Poly-V, Alternador, C/ AA	4060407		
	Poly-V, Alternador, Sin AA	4060367		
	Alternador, Sin AA; Banda Opcional	4060365		
	Banda de Tiempo	40296		

Bandas, Tensores, Poleas, Kits

Mangueras

Modelo Año	Descripción del motor Accesorios	de parte Number	Descripción	Número de parte de la mang	
				Curva	Flexible

SEAT - LEON (inc. Cupra)

2011-09 L4 1.8L
 Poly-V, Sistema de Accesorios, Exc AC 4060445
 Poly-V, Sistema de Accesorios, C/ AA 4060475
 Banda de Tiempo 40306

2011-09 L4 2.0L
 Poly-V, Sistema de Accesorios, C/ AA 4060470
 Poly-V, Sistema de Accesorios, Exc AC 4060445
 Banda de Tiempo 40306

2011-08 L4 1.4L
 Poly-V, Sistema de Accesorios, Exc AC 4060290
 Poly-V, Sistema de Accesorios, C/ AA 4060433
 Banda de Tiempo G1397H
 Banda de Tiempo, Flecha de Balance G1429H

2008 L4 1.8L
 Poly-V, Sistema de Accesorios, Exc AC 4060445
 Poly-V, Sistema de Accesorios, C/ AA 4060475
 Banda de Tiempo 40306
 Tensor Ensamblado, Sistema de Accesorios,
 Exc AC, Polea Lisa 49235

2008-07 L4 2.0L
 Poly-V, Sistema de Accesorios, C/ AA 4060470
 Poly-V, Sistema de Accesorios, Exc AC 4060445
 Banda de Tiempo 40306
 Tensor Ensamblado, Sistema de Accesorios,
 Exc AC, Polea Lisa 49235

2007 L4 1.8L
 Poly-V, Sistema de Accesorios, Exc AC 4060445
 Poly-V, Sistema de Accesorios, C/ AA 4060475

2006-01 L4 1.8L
 Poly-V, Sistema de Accesorios, Exc AC 4060445
 Poly-V, Sistema de Accesorios, C/ AA 4060475
 Banda de Tiempo 40306
 Tensor Ensamblado, Sistema de Accesorios,
 Exc AC, Polea Lisa 49235

SEAT - TOLEDO

2006 L4 2.0L (121)
 Tensor Ensamblado, Alternador, Polea Lisa . 49235

2005-01 L4 1.8L
 Poly-V, Sistema de Accesorios, Exc AC 4060445
 Dual -Sided Poly-V Belt, Sistema de
 Accesorios, C/ AA D4060472
 Banda de Tiempo 40306
 Tensor Ensamblado, Alternador, Polea Lisa . 49235

SMART

SMART - FORFOUR

2007-05 L4 1.5L
 Poly-V, Alternador, C/ AA 4050480
 Poly-V, Alternador, Excepto AA 4050360

Bandas, Tensores, Poleas, Kits

Mangueras

Modelo Año	Descripción del motor Accesorios	de parte Number	Descripción	Número de parte de la mang Curva Flexible
---------------	-------------------------------------	--------------------	-------------	----------------------------------------------

SMART - FORTWO

2013-12 L3 1.0L	Poly-V, Alt y BA	4040315
2010-08 L3 1.0L	Poly-V, AA	4040290
	Poly-V, Alternador	4040315
2006-05 L3 0.7L	Poly-V, Alternador, C/ AA	4030335
	Poly-V, Alternador	4040310

SRT

SRT - VIPER

2014 V10 8.4L	Poly-V, Sistema de Accesorios	4070695
----------------------	-------------------------------------	---------

SUBARU

SUBARU - FORESTER

2012 H4 2.5L TURBO ENG	Poly-V, Alt y DH	4050345	
	Banda de Tiempo	40328 ^{FE}	
2012-11 H4 2.5L Non Turbo Eng	Poly-V, Alt y DH	4050345	
	Banda de Tiempo	40304 ^{FE}	
2011 H4 2.5L TURBO ENG	Banda de Tiempo	40328 ^{FE}	
2010 H4 2.5L	Poly-V, Alt y DH	4050345	
	Banda de Tiempo, Turbo	40328 ^{FE}	
	Banda de Tiempo, No Turbo	40304 ^{FE}	
2009 H4 2.5L	Poly-V, Alt y DH	4050345	
	Banda de Tiempo, Turbo	40328 ^{FE}	
	Banda de Tiempo, No Turbo	40304 ^{FE}	
2008 H4 2.5L	Poly-V, Alt y DH	4050345	Superior
	Poly-V, AA	4040338	Inferior
	Polea Loca -AA, Polea Ranurada	49029	
	Banda de Tiempo, Turbo	40328 ^{FE}	
	Banda de Tiempo, No Turbo	40304 ^{FE}	
2007 H4 2.5L	Poly-V, Alt y DH	4050345	Superior
	Poly-V, AA	4040350	Inferior
	Polea Loca -AA, Polea Ranurada	49029	Tubo 1 a Termostato, Excepto Turbo
	Banda de Tiempo, No Turbo	40304 ^{FE}	Tubo 2 a Termostato, C/Turbo
	Banda de Tiempo, Turbo	40328 ^{FE}	

SUBARU - IMPREZA

2013 H4 2.5L	Poly-V, Alt y DH, C/STI	4050345
	Banda de Tiempo	40328

^{FE} Motor de Interferencia

Bandas, Tensores, Poleas, Kits

Mangueras

Modelo Año	Descripción del motor Accesorios	de parte Number
---------------	-------------------------------------	--------------------

Descripción	Número de parte de la mang	
	Curva	Flexible

SUBARU - IMPREZA CONT.

2012	H4 2.5L	
	Poly-V, Alt y DH	4050345
	Banda de Tiempo	40328
2011	H4 2.5L	
	Poly-V, Alt y DH	4050345
	Banda de Tiempo, Excepto Turbo	40304
	Banda de Tiempo, C/Turbo	40328
2010	H4 2.5L	
	Poly-V, Alt y DH, Excepto Turbo	4050345
	Banda de Tiempo, Turbo	40328 [⊗]
	Banda de Tiempo, No Turbo	40304
2008	H4 2.5L	
	Poly-V, Alt y DH	4050345
	Banda de Tiempo, No Turbo	40304 [⊗]
	Banda de Tiempo, Turbo	40328 [⊗]
2007	H4 2.5L	
	Poly-V, Alt y DH	4050345
	Polea Loca -AA, Polea Ranurada	49029
	Banda de Tiempo, Turbo	40328 [⊗]
	Banda de Tiempo, No Turbo	40304 [⊗]

Superior	62613
Inferior	62564
Tubo 1 a BA, Excepto Turbo	64106
Tubo 3 a Termostato, C/Turbo	63348

SUBARU - LEGACY

2013	H4 2.5L	
	Poly-V, Sistema de Accesorios	4060865
2013	H6 3.6L	
	Poly-V, Sistema de Accesorios	4060640
2012-11	H4 2.5L Exc Turbo	
	Poly-V, Sistema de Accesorios	4060650
	Banda de Tiempo	40304 [⊗]
2012-11	H4 2.5L TURBO ENG	
	Poly-V, Sistema de Accesorios	4060650
	Banda de Tiempo	40328 [⊗]
2012-10	H6 3.6L	
	Poly-V, Sistema de Accesorios	4060640
	Polea Loca - Sistema de Accesorios	50024
2010	H4 2.5L Exc Turbo	
	Poly-V, AA	4040332
	Poly-V, Alt y DH	4040350
	Banda de Tiempo	40304 [⊗]
2010	H4 2.5L Turbo	
	Poly-V, AA	4040332
	Poly-V, Alt y DH	4040350
	Banda de Tiempo	40328 [⊗]
2008	H4 2.5L	
	Poly-V, Alt y DH	4050345
	Poly-V, AA	4040332
	Polea Loca -AA, Polea Ranurada	49029
	Banda de Tiempo, Turbo	40328 [⊗]
	Banda de Tiempo, No Turbo	40307 [⊗]
2008	H6 3.0L	
	Poly-V, Sistema de Accesorios	4060625
	Polea Loca - Sistema de Accesorios	50024
	Tensor Ensamblado, Sistema de Accesorios,	

Superior Derecho	62875
------------------------	-------

Superior Derecho	62875
------------------------	-------

Superior Izquierdo	62706
--------------------------	-------

[⊗] Motor de Interferencia

Bandas, Tensores, Poleas, Kits

Modelo Año	Descripción del motor Accesorios	de parte Number
---------------	-------------------------------------	--------------------

Mangueras

Descripción	Número de parte de la mang	
	Curva	Flexible

SUBARU - LEGACY CONT.

2008	H6 3.0L	
	Polea Lisa	49414
2007	H4 2.5L	
	Poly-V, Alt y DH	4050345
	Poly-V, AA	4040332
	Polea Loca -AA, Polea Ranurada	49029
	Banda de Tiempo, Turbo	40328 ^{te}
	Banda de Tiempo, No Turbo	40307 ^{te}
2006	H4 2.5L	
	Poly-V, Alt y DH	4050345
	Poly-V, AA	4040332
	Polea Loca -AA, Polea Ranurada	49029
	Banda de Tiempo, Excepto Turbo	40307 ^{te}
	Banda de Tiempo, Turbo	40328 ^{te}

Superior	62613
Tubo 1 a BA, Excepto Turbo	64104
Termostato a Tubo 3, C/Turbo	63348

Superior	62613
Tubo 1 a BA, Excepto Turbo	64104
Termostato a Tubo 1, C/Turbo	63348
Termostato a Tubo 3, C/Turbo	63348

SUBARU - OUTBACK

2014-13	H4 2.5L	
	Poly-V, Sistema de Accesorios	4060865
2014-13	H6 3.6L	
	Poly-V, Sistema de Accesorios	4060640
2012	H6 3.6L	
	Poly-V, Sistema de Accesorios	4060640
	Polea Loca - Sistema de Accesorios	50024
2012-11	H4 2.5L	
	Poly-V, Sistema de Accesorios	4060650
	Banda de Tiempo	40304
2011-10	H6 3.6L	
	Poly-V, Sistema de Accesorios	4060640
	Polea Loca - Sistema de Accesorios	50024
2010	H4 2.5L	
	Poly-V, Sistema de Accesorios	4060650
	Banda de Tiempo	40304 ^{te}
2008	H4 2.5L	
	Poly-V, AA	4040332
	Poly-V, Alt y DH	4050345
	Polea Loca -AA, Polea Ranurada	49029
	Banda de Tiempo, No Turbo	40307 ^{te}
	Banda de Tiempo, Turbo	40328 ^{te}
2008	H6 3.0L	
	Poly-V, Sistema de Accesorios	4060625
	Polea Loca - Sistema de Accesorios	50024
	Tensor Ensamblado, Sistema de Accesorios, Polea Lisa	49414
2007	H6 3.0L	
	Poly-V, Sistema de Accesorios	4060625
	Polea Loca - Sistema de Accesorios	50024
	Tensor Ensamblado, Sistema de Accesorios, Polea Lisa	49414
2007-06	H4 2.5L	
	Poly-V, Alt y DH	4050345
	Poly-V, AA, 4to. Dígito de # VIN B	4040332
	Polea Loca -AA, Polea Ranurada	49029
	Banda de Tiempo, No-Turbo; 4to. Dígito de	

Superior Izquierdo	66804
---------------------------------	-------

Superior Izquierdo	62875
---------------------------------	-------

Superior Izquierdo	62706
---------------------------------	-------

Superior Izquierdo	62875
Superior Derecho	62706
Inferior	62707

Superior	62613
Inferior, No Turbo	62564
Termostato a Tubo 1	64106

^{te} Motor de Interferencia

Bandas, Tensores, Poleas, Kits

Modelo Año	Descripción del motor Accesorios	de parte Number
---------------	-------------------------------------	--------------------

Mangueras

Descripción	Número de parte de la mang	
	Curva	Flexible

SUBARU - OUTBACK CONT.

2007-06 H4 2.5L

VIN: G	40304 [Ⓢ]
Banda de Tiempo, No Turbo; 4to. Dígito de	
VIN: B	40307 [Ⓢ]
Banda de Tiempo, Turbo	40328 [Ⓢ]

2006 H6 3.0L

Poly-V, Sistema de Accesorios	4060625
Polea Loca -AA, Polea Ranurada	49029
Polea Loca - Sistema de Accesorios	50024
Tensor Ensamblado, Sistema de Accesorios,	
Polea Lisa	49414

Superior Izquierdo	66804
Superior Derecho	62706
Inferior	62707
Motor a Tubo 2	63925
Tubo 2 a Termostato	64106
Cuerpo Papalote a Tubo 2	64225

SUZUKI

SUZUKI - AERIO

2007-06 L4 2.3L

Poly-V, Sistema de Accesorios	4050660
Polea Tensora, Sistema de Accesorios,	
Polea Lisa	49014
Tensor Ensamblado, Sistema de Accesorios,	
Polea Lisa	49274

Superior	62708
Inferior	62709
Calefacción a - Tubo 1	63091
Calefacción a Termostato	63089

SUZUKI - KIZASHI

2013-10 L4 2.4L

Entrada de Calefacción	65004
Salida de Calefacción	65004

SUZUKI - SX4

2013 L4 2.0L

Poly-V, Sistema de Accesorios, Exc AC	4060785
Poly-V, Sistema de Accesorios, C/ AA	4060805

2012 L4 2.0L

Poly-V, Sistema de Accesorios, Exc AC	4060785
Poly-V, Sistema de Accesorios, C/ AA	4060805
Polea Tensora, Sistema de Accesorios,	
Polea Lisa	49014
Tensor Ensamblado, Sistema de Accesorios,	
Polea Lisa	49274

Tubo 2 a Cuerpo Papalote	64994
Radiador a Depósito	64995

2011 L4 2.0L

Poly-V, Sistema de Accesorios, Exc AC	4060785
Poly-V, Sistema de Accesorios, C/ AA	4060805
Polea Tensora, Sistema de Accesorios,	
Polea Lisa	49014
Tensor Ensamblado, Sistema de Accesorios,	
Polea Lisa	49274

Tubo 2 a Cuerpo Papalote	64994
Radiador a Depósito	64995

2010 L4 2.0L

Poly-V, Sistema de Accesorios, Exc AC	4060785
Poly-V, Sistema de Accesorios, C/ AA	4060805
Polea Tensora, Polea Lisa	49014
Tensor Ensamblado, Polea Lisa	49274

Cuerpo Papalote a Motor	64226
-------------------------------	-------

2009 L4 2.0L

Poly-V, Sistema de Accesorios, C/ AA	4050660
Poly-V, Sistema de Accesorios, Exc AC	4050609
Polea Tensora, Polea Lisa	49014

Cuerpo Papalote a Motor	64226
Termostato a Tubo 2	63100

[Ⓢ] Motor de Interferencia

Bandas, Tensores, Poleas, Kits

Mangueras

Modelo Año	Descripción del motor Accesorios	de parte Number
---------------	-------------------------------------	--------------------

Descripción	Número de parte de la mang	
	Curva	Flexible

SUZUKI - SX4 CONT.

2009	L4 2.0L	
	Tensor Ensamblado, Polea Lisa	49274
2008	L4 2.0L	
	Poly-V, Alternador	4050660
	Polea Tensora, Polea Lisa	49014
	Tensor Ensamblado, Polea Lisa	49274

Cuerpo Papalote a Motor	64226
-------------------------------	-------

**TOYOTA
TOYOTA - AVANZA**

2013-10	L4 1.5L	
	Poly-V, Alternador	4060740

TOYOTA - CAMRY

2014-12	L4 2.5L GAS	
	Poly-V, Sistema de Accesorios	4060495

Salida de Cuerpo Papalote	63140
Salida de Cuerpo Papalote	64124
Tee a Tubo	65004

2014-12	V6 3.5L	
	Polea para el Sistema de Accesorios, Polea Lisa	49127
	Tensor Ensamblado, Sistema de Accesorios, Polea Lisa	49424

Cuerpo Papalote a Motor	64994
Cuerpo Papalote a Tubo	64994
Tee a Tubo	65004

2011	L4 2.5L	
	Polea Loca - DH, Polea Ranurada	49009
	Polea de Tensor -AA, Alt, y BA, Polea Lisa ..	49024
	Polea Tensora, DH, Polea Lisa	49118

Salida de Cuerpo Papalote	64124
---------------------------------	-------

2011	V6 3.5L	
	Poly-V, Sistema de Accesorios	4070825
	Polea para el Sistema de Accesorios, Polea Lisa	49127
	Tensor Ensamblado, Polea Lisa	49424

2011-10	L4 2.4L HYBRID Eng	
	Poly-V, BA	4040412
	Polea de Tensor, Polea Ranurada	49029

2010	L4 2.5L	
	Polea Loca, Polea Ranurada	49009
	Polea de Tensor -AA, Alt, y BA, Polea Lisa ..	49024
	Polea Tensora, DH, Polea Lisa	49118

2010-07	V6 3.5L	
	Poly-V, Sistema de Accesorios	4070825
	Polea para el Sistema de Accesorios, Superior, Polea Lisa; 2 Required	49127
	Tensor Ensamblado, Sistema de Accesorios, Polea Lisa	49424

2009-08	L4 2.4L Hybrid Engine	
	Poly-V, BA	4040412
	Polea de Tensor, Polea Ranurada	49029

2009-07	L4 2.4L GAS ENG	
	Poly-V, Sistema de Accesorios, Construido en Japón	4070750
	Tensor Ensamblado, Polea Lisa	49396

Bandas, Tensores, Poleas, Kits

Modelo Año	Descripción del motor Accesorios	de parte Number
TOYOTA - CAMRY CONT.		
2007	L4 2.4L Hybrid Engine	
	Poly-V, Sistema de Accesorios	4040412
	Polea de Tensor, Polea Ranurada	49029
2006	L4 2.4L	
	Kit de banda del sistema de accesorios, Sistema de Accesorios	K49303D ^o
	Poly-V, Sistema de Accesorios	4070763
	Tensor Ensamblado, Polea Lisa	49303
2006	V6 3.3L	
	Poly-V, Alternador y AA	4060410
	Poly-V, DH	4040347
	Banda de Tiempo	40257
2006-04	V6 3.0L	
	Poly-V, Alternador y AA	4060407
	Poly-V, DH	4040347
	Banda de Tiempo	40257 ³
2005	L4 2.4L	
	Kit de banda del sistema de accesorios, Sistema de Accesorios	K49303C
	Poly-V, Sistema de Accesorios	4070763
	Tensor Ensamblado, Sistema de Accesorios, Polea Lisa	49303
2005-04	V6 3.3L	
	Poly-V, Alternador y AA	4060407
	Poly-V, DH	4040347
	Banda de Tiempo	40257
2004	L4 2.4L	
	Kit de banda del sistema de accesorios, Sistema de Accesorios	K49303C
	Poly-V, Sistema de Accesorios	4070763
	Tensor Ensamblado, Polea Lisa	49303
2003	L4 2.4L	
	Poly-V, Sistema de Accesorios	4070763
	Tensor Ensamblado, Polea Lisa	49303
2003	V6 3.0L	
	Poly-V, Alternador y AA	4060410
	Poly-V, DH	4040347
	Banda de Tiempo	40257 ³
2002	L4 2.4L	
	Poly-V, Sistema de Accesorios	4070763
	Tensor Ensamblado, Polea Lisa	49303
2002	V6 3.0L	
	Poly-V, Alternador y AA	4060410
	Poly-V, DH	4040347
	Banda de Tiempo	40257 ³

Mangueras

Descripción	Número de parte de la mang	
	Curva	Flexible
Superior	62418	
Inferior	62419	
Tubo a Enfriador de Aceite	63706	
Enfriador de Aceite a Tubo	63706	
Superior	62520	
Inferior	62421	
Superior	62520	
Inferior	62421	
Calefacción a - Tubo 1	63525	
Salida de Calefacción	64136	
Superior	62418	
Inferior	62419	
Tubo a Enfriador de Aceite	63706	
Enfriador de Aceite a Tubo	63706	
Superior	62520	
Inferior	62421	
Superior	62418	
Inferior	62419	
Tubo a Enfriador de Aceite	63706	
Enfriador de Aceite a Tubo	63706	
Superior	62520	
Inferior	62421	
Calefacción a - Tubo 1	63525	
Salida de Calefacción	64136	
Superior	62418	
Inferior	62419	
Tubo a Enfriador de Aceite	63706	
Enfriador de Aceite a Tubo	63706	
Válvula a Termostato	63336	
Superior	62520	
Inferior	62240	
Calefacción a - Tubo 1	64161	
Calefacción a Múltiple de Admision	64136	

³ Motor de Interferencia ^o El Kit Incluye Banda Poly-V y Tensor

Bandas, Tensores, Poleas, Kits

Mangueras

Modelo Año	Descripción del motor Accesorios	de parte Number
---------------	-------------------------------------	--------------------

Descripción	Número de parte de la mang	
	Curva	Flexible

TOYOTA - CAMRY CONT.

2002 V6 3.0L

E-Z Coil GY58UBP

TOYOTA - COROLLA

2014 L4 1.8L

Poly-V, Sistema de Accesorios 4060485

2013 L4 1.8L

Poly-V, Sistema de Accesorios, Exc Japan

Built, w/ 48 1/2" Belt 4060485

Poly-V, Sistema de Accesorios, Construido

en Japón 4060480

Polea Desacopladora de Alternador 49911

2013 L4 2.4L

Tensor Ensamblado, Polea Lisa 49396

2012 L4 1.8L

Poly-V, Sistema de Accesorios, C/ AA 4060485

Polea Desacopladora de Alternador 49911

de Paso 64997

Radiador a Depósito 64997

Tubo a Entrada de Agua 65004

de Paso 64997

Radiador a Depósito 64997

Tubo a Entrada de Agua 65004

2012 L4 2.4L

Tensor Ensamblado, Sistema de Accesorios,

Polea Lisa 49396

2011 L4 1.8L

Poly-V, Sistema de Accesorios, Construido

En Japón (Desde 12/2010) 4060485

Poly-V, Sistema de Accesorios, Construido

En Japón (Hasta 12/2010) 4060480

Polea Desacopladora de Alternador 49911

Radiador a Depósito 64997

Tubo de Entrada 65004

2010 L4 1.8L

Poly-V, Sistema de Accesorios, Excepto

Construido en Japón 4060485

Poly-V, Sistema de Accesorios, Construido

en Japón 4060480

Polea Desacopladora de Alternador 49911

2010-09 L4 2.4L

Poly-V, Alt y BA, C/ AA 4070750

Tensor Ensamblado, Polea Lisa 49396

2009 L4 1.8L

Poly-V, Sistema de Accesorios, Exc AC 4060367

Poly-V, Sistema de Accesorios, C/ AA 4060480

Polea Desacopladora de Alternador 49911

2008-07 L4 1.8L

Kit de banda del sistema de accesorios,

Sistema de Accesorios, Excepto AA K49346A

Poly-V, Sistema de Accesorios, C/ AA 4060740

Poly-V, Sistema de Accesorios, Excepto AA 4060605

Polea de Tensor, Polea Lisa 49024

Tensor Ensamblado, C/ Tensor Hidráulico,

Polea Lisa 49346

Polea Desacopladora de Alternador,

C/Tensor de Resorte 49911

Superior 62438

Inferior 62439

Bandas, Tensores, Poleas, Kits

Mangueras

Modelo Año	Descripción del motor Accesorios	de parte Number
TOYOTA - COROLLA CONT.		
2006	L4 1.8L 4226D	
	Kit de banda del sistema de accesorios,	
	Sistema de Accesorios, C/ AA	K49346C
	Poly-V, Sistema de Accesorios, Excepto AA	4060605
	Poly-V, Sistema de Accesorios, C/ AA	4060763
	Polea de Tensor, Polea Lisa	49024
	Tensor Ensamblado, C/ Tensor Hidráulico,	
	Polea Lisa	49346
	Polea Desacopladora de Alternador,	
	C/Tensor de Resorte	49911
2006	L4 1.8L 4231TD	
	Kit de banda del sistema de accesorios,	
	Sistema de Accesorios, Exc AC	K49346A
	Poly-V, Sistema de Accesorios, C/ AA	4060740
	Poly-V, Sistema de Accesorios, Excepto AA	4060605
	Polea de Tensor, Polea Lisa	49024
	Tensor Ensamblado, C/ Tensor Hidráulico,	
	Polea Lisa	49346
	Polea Desacopladora de Alternador,	
	C/Tensor de Resorte	49911
2005	L4 1.8L (1794) 4231TD	
	Kit de banda del sistema de accesorios,	
	Sistema de Accesorios, Exc AC	K49346A
	Poly-V, Sistema de Accesorios, C/ AA	4060740
	Poly-V, Sistema de Accesorios, Excepto AA	4060605
	Polea de Tensor, Polea Lisa	49024
	Tensor Ensamblado, C/ Tensor Hidráulico de	
	Banda, Polea Lisa	49346
	Polea Desacopladora de Alternador	49911
2005	L4 1.8L (1795) 4226D	
	Kit de banda del sistema de accesorios,	
	Sistema de Accesorios, C/ AA	K49346C
	Poly-V, Sistema de Accesorios, Excepto AA	4060605
	Poly-V, Sistema de Accesorios, C/ AA	4060763
	Polea de Tensor, Polea Lisa	49024
	Polea Desacopladora de Alternador	49911
2004	L4 1.8L	
	Kit de banda del sistema de accesorios,	
	Sistema de Accesorios, Exc AC	K49346A
	Poly-V, Sistema de Accesorios, C/ AA	4060740
	Poly-V, Sistema de Accesorios, Excepto AA	4060605
	Polea de Tensor, Polea Lisa	49024
	Tensor Ensamblado, C/ Tensor Hidráulico,	
	Polea Lisa	49346
	Polea Desacopladora de Alternador	49911
2003	L4 1.8L	
	Kit de banda del sistema de accesorios,	
	Sistema de Accesorios, Exc AC	K49346A
	Poly-V, C/ AA	4060740
	Poly-V, Sistema de Accesorios, Excepto AA	4060605
	Polea de Tensor, Polea Lisa	49024
	Tensor Ensamblado, C/ Tensor Hidráulico,	
	Polea Lisa	49346

Descripción	Número de parte de la mang	
	Curva	Flexible
Superior	62438	
Inferior	62440	
Superior	62438	
Inferior	62439	
Superior	62438	
Inferior	62439	
Superior	62438	
Inferior	62439	
Superior	62438	
Inferior	62439	
Superior	62438	
Inferior	62439	

Bandas, Tensores, Poleas, Kits

Mangueras

Modelo Año	Descripción del motor Accesorios	de parte Number
---------------	-------------------------------------	--------------------

Descripción	Número de parte de la mang	
	Curva	Flexible

TOYOTA - COROLLA CONT.

2003	L4 1.8L	
	Polea Desacopladora de Alternador	49911

TOYOTA - MATRIX

2010	L4 2.4L	
	Poly-V, Sistema de Accesorios	4070750
	Tensor Ensamblado, Polea Lisa	49396

2010-09	L4 1.8L	
	Poly-V, Alt y BA, Exc AC	4060367
	Poly-V, Alt y BA, C/ AA	4060480
	Polea Desacopladora de Alternador	49911

2009	L4 2.4L	
	Poly-V, Alt y BA, C/ AA	4070750
	Tensor Ensamblado, Polea Lisa	49396

2008	L4 1.8L	
	Kit de banda del sistema de accesorios, Sistema de Accesorios, Exc AC	K49346A
	Poly-V, Sistema de Accesorios, Excepto AA	4060605
	Polea de Tensor, Polea Lisa	49024
	Tensor Ensamblado, C/ Tensor Hidráulico, Polea Lisa	49346
	Polea Desacopladora de Alternador, C/Tensor de Resorte	49911

Superior	62438
Inferior	62439

2007	L4 1.8L	
	Kit de banda del sistema de accesorios, Sistema de Accesorios, Exc AC	K49346A
	Poly-V, Sistema de Accesorios, C/AA (1ZZFE)	4060740
	Poly-V, Sistema de Accesorios, Excepto AA	4060605
	Polea de Tensor, Polea Lisa	49024
	Tensor Ensamblado, C/ Tensor Hidráulico, Polea Lisa	49346
	Polea Desacopladora de Alternador, C/Tensor de Resorte	49911

Superior	62438
Inferior	62439

2006	L4 1.8L 4226D	
	Poly-V, Sistema de Accesorios, C/ AA	4060740
	Poly-V, Sistema de Accesorios, Exc AC	4060763
	Polea de Tensor, Polea Lisa	49024
	Tensor Ensamblado, C/ Tensor Hidráulico, Polea Lisa	49346
	Polea Desacopladora de Alternador, C/Tensor de Resorte	49911

Superior	62438
Inferior	62440

2006	L4 1.8L 4231TD	
	Kit de banda del sistema de accesorios, Sistema de Accesorios, Exc AC	K49346A
	Poly-V, Sistema de Accesorios, C/ AA	4060740
	Poly-V, Sistema de Accesorios, Exc AC	4060605
	Polea de Tensor, Polea Lisa	49024
	Tensor Ensamblado, C/ Tensor Hidráulico, Polea Lisa	49346
	Polea Desacopladora de Alternador, C/Tensor de Resorte	49911

Superior	62438
Inferior	62439

Bandas, Tensores, Poleas, Kits

Mangueras

Modelo Año	Descripción del motor Accesorios	de parte Number
---------------	-------------------------------------	--------------------

Descripción	Número de parte de la mang	
	Curva	Flexible

TOYOTA - MATRIX CONT.

2005	L4 1.8L 4226D	
	Poly-V, Sistema de Accesorios	4060763
	Polea de Tensor, Polea Lisa	49024
	Polea Desacopladora de Alternador	49911

Superior	62438
Inferior	62440

2005	L4 1.8L 4231TD	
	Kit de banda del sistema de accesorios,	
	Sistema de Accesorios, Exc AC	K49346A
	Poly-V, C/ AA	4060740
	Poly-V, Sistema de Accesorios, Exc AC	4060605
	Polea de Tensor, Polea Lisa	49024
	Tensor Ensamblado, C/ Tensor Hidráulico de	
Banda, Polea Lisa	49346	
	Polea Desacopladora de Alternador	49911

Superior	62438
Inferior	62439

2004	L4 1.8L	
	Kit de banda del sistema de accesorios,	
	Sistema de Accesorios, Excepto AA (1ZZFE).K49346A	
	Poly-V, C/AA (1ZZFE)	4060740
	Poly-V, Sistema de Accesorios, Excepto AA	
	(1ZZFE)	4060605
	Poly-V, (2ZZGE)	4060763
	Polea de Tensor, Polea Lisa	49024
	Tensor Ensamblado, C/ Tensor Hidráulico,	
	Polea Lisa	49346
	Polea Desacopladora de Alternador	49911

Superior	62438
Inferior, (1ZZFE)	62439
Inferior, (2ZZGE)	62440

2003	L4 1.8L	
	Kit de banda del sistema de accesorios,	
	Sistema de Accesorios, Excepto AA (1ZZFE).K49346A	
	Poly-V, C/AA (1ZZFE)	4060740
	Poly-V, Sistema de Accesorios, Excepto AA	
	(1ZZFE)	4060605
	Poly-V, Sistema de Accesorios, (2ZZGE)	4060763
	Polea de Tensor, Polea Lisa	49024
	Tensor Ensamblado, Motor 1ZZFE; C/Tensor	
	Hidráulico, Polea Lisa	49346
	Polea Desacopladora de Alternador, Motor	
1ZZFE	49911	

Superior	62438
Inferior, (1ZZFE)	62439
Inferior, (2ZZGE)	62440

TOYOTA - MR2 SPYDER

2005	L4 1.8L	
	Poly-V, Sistema de Accesorios	4060667
	Polea de Tensor, Polea Lisa	49024
	Tensor Ensamblado, Polea Lisa	49346

Termostato a Tubo	62600 [■]
-------------------------	--------------------

TOYOTA - PRIUS, PRIUS V

2013-10 L4 1.8L

Tubo 5 a Tubo 6	64132
Inversor de la Manguera de Refrigeración 4 ..	65004

TOYOTA - SOLARA

2006	V6 3.3L	
	Poly-V, AA y Alt	4060410
	Poly-V, DH	4040347
	Banda de Tiempo	40257 [⊕]

Superior	62520
Inferior	62421

[⊕] Motor de Interferencia ■ Cortar a Medida

Bandas, Tensores, Poleas, Kits

Modelo Año	Descripción del motor Accesorios	de parte Number
---------------	-------------------------------------	--------------------

Mangueras

Descripción	Número de parte de la mang	
	Curva	Flexible

TOYOTA - SOLARA CONT.

2006-05 L4 2.4L

Kit de banda del sistema de accesorios	K49303C
Tensor Ensamblado, Polea Lisa	49303

Superior	62418
Inferior	62419
Tubo a Enfriador de Aceite	63706
Enfriador de Aceite a Tubo	63706

2005 V6 3.3L

Poly-V, Alternador y AA	4060410
Poly-V, DH	4040347
Banda de Tiempo	40257 [®]

Superior	62520
Inferior	62421

TOYOTA - YARIS

2014 L4 1.5L

Poly-V, Alt y BA, Sin AA	4040360
Poly-V, AA, Alt y BA	4040465

2013 L4 1.5L

Poly-V, AA, Alt y BA	4040465
Poly-V, Alt y BA, Sin AA	4040360

Superior - Cuello de Llenado a Motor	62568
Superior, Radiador a Cuello de Llenado	66866
Cuerpo Papalote a Tubo 2	64995

2012 L4 1.5L

Poly-V, AA, Alt y BA	4040465
Poly-V, Alt y BA, Sin AA	4040360

Superior - Cuello de Llenado a Motor	70030
Superior, Radiador a Cuello de Llenado	66866
Cuerpo Papalote a Tubo 2	64995

2011 L4 1.5L

Poly-V, AA, Alt y BA	4040465
Poly-V, Alt y BA, Sin AA	4040360

Superior, Filler Neck to Engine	70030
Superior, Radiador a Cuello de Llenado	66866
Inferior	70031
Cuerpo Papalote a Tubo 2	64995

2010-09 L4 1.5L

Poly-V, AA, Alt y BA	4040465
Poly-V, BA	4040360

Superior, Filler Neck to Engine	70030
Superior, Radiador a Cuello de Llenado	66866
Inferior	70031

2008 L4 1.5L

Poly-V, AA, Alt y BA	4040465
Poly-V, BA	4040360

Superior - Cuello de Llenado a Motor	70030 [■]
Superior, Radiador a Cuello de Llenado	66866
Inferior	70031

2007 L4 1.5L

Poly-V, AA, Alt y BA	4040465
Poly-V, BA	4040360

Superior, Filler Neck to Engine	70030 [■]
Superior, Radiador a Cuello de Llenado	66866
Inferior	70031

2006 L4 1.5L

Poly-V, AA, Alt y BA	4040465
Poly-V, BA	4040360

Superior, Filler Neck to Engine	70030 [■]
Superior, Radiador a Cuello de Llenado	70030
Inferior	70031

2004 L4 1.3L

Poly-V, Sistema de Accesorios, C/ AA	4060695
--------------------------------------------	---------

VOLKSWAGEN VOLKSWAGEN - BEETLE

2014 L4 2.0L GAS

Poly-V, Sistema de Accesorios	4060433
-------------------------------------	---------

Bandas, Tensores, Poleas, Kits

Modelo Año	Descripción del motor Accesorios	de parte Number
VOLKSWAGEN - BEETLE CONT.		
2014-13 L5 2.5L		
	Poly-V, AA	4050365
	Pulley, Polea Lisa	49166
	Tensor Ensamblado, AA, Polea Lisa	49445
	Tensor Ensamblado, Alt y BA, Polea Lisa	49444
2013	L4 2.0L GAS	
	Poly-V, Sistema de Accesorios	4060440
2012	L4 2.0L	
	Poly-V, Sistema de Accesorios	4060440
2012	L5 2.5L	
	Poly-V, AA	4050365
	Pulley, Polea Lisa	49166
	Tensor Ensamblado, Sistema de Accesorios, C/Banda Poly-V Sencilla, Polea Lisa	49445
	Tensor Ensamblado, Sistema de Accesorios, C/Banda Poly-V Doble, Polea Lisa	49444
2011	L5 2.5L	
	Poly-V, AA	4050365
	Alt, BA y DH, Polea Lisa	49166
	Tensor Ensamblado, AA, Polea Lisa	49445
	Tensor Ensamblado, Sistema de Accesorios, Polea Lisa	49444
2010-09	L5 2.5L	
	Poly-V, AA	4050365
	Alt, BA y DH, Polea Lisa	49166
	Tensor Ensamblado, AA, Polea Lisa	49445
	Tensor Ensamblado, Sistema de Accesorios, Polea Lisa	49444
2009-07	L4 2.0L	
	Kit de banda del sistema de accesorios,	
	Sistema de Accesorios, C/ AA	K49235A
	Dual -Sided Poly-V Belt, Sistema de Accesorios, C/ AA	D4060472
	Poly-V, Alt y DH, Exc AC	4060440
	Polea de Tensor, Polea Lisa	49024
	Banda de Tiempo	40296 [Ⓢ]
	Tensor Ensamblado, Polea Lisa	49235
	Kit de Distribución con Bomba de Agua	GTKWP296 [Ⓢ]
2008	L5 2.5L	
	Poly-V, AA	4050365
	Alt, BA y DH, Polea Lisa	49166
	Tensor Ensamblado, AA, Polea Lisa	49445
	Tensor Ensamblado, Sistema de Accesorios, Polea Lisa	49444
2007-06	L5 2.5L	
	Poly-V, AA	4050370
	Alt, BA y DH, Polea Lisa	49166
	Tensor Ensamblado, AA, Polea Lisa	49445
	Tensor Ensamblado, Sistema de Accesorios, Polea Lisa	49444

Mangueras

Descripción	Número de parte de la mang	
	Curva	Flexible
Inferior	66395	
Inferior	66395	
Superior, Reusar Conectores Rápidos de Equipo Original	66401	
Inferior	66403	
Superior	62800	
Calefacción a Tee 1	64101	
Manguera 1	2062	
Enfriador de Aceite a Tee-1	63125	
Superior, Desde Chasis 1C851000; Reusar ... Conectores Rápidos de Equipo Original ...	66401	
Superior, Hasta Chasis 1C851000; Reusar ... Conectores Rápidos y Montaje de Tee de ...	66401 [■]	
Equipo Original	66403	
Inferior	66403	
Superior, Reusar Conectores Rápidos y ... Montaje de Tee de Equipo Original	66401 [■]	
Inferior	66403	

Bandas, Tensores, Poleas, Kits

Mangueras

Modelo Año	Descripción del motor Accesorios	de parte Number
---------------	-------------------------------------	--------------------

Descripción	Número de parte de la mang	
	Curva	Flexible

VOLKSWAGEN - BEETLE CONT.

2006 L4 1.9L DIESEL

Dual -Sided Poly-V Belt, Sistema de Accesorios, C/ AA	D4060472
Poly-V, Sistema de Accesorios, Excepto AA	4060355
Pulley	48010
Banda de Tiempo	40333
Polea Clutch de Alternador	49703
Kit de Distribución con Bomba de Agua, Motor BEW	GTKWP333
Kit de Distribución con Bomba de Agua, Motor BRM	GTKWP333A

Superior, C/ Transmisión Manual 62800

2006-04 L4 2.0L

Kit de banda del sistema de accesorios, Sistema de Accesorios, C/ AA	K49235A
Dual -Sided Poly-V Belt, Sistema de Accesorios, C/ AA	D4060472
Poly-V, Alt y DH, Exc AC	4060440
Polea de Tensor, Polea Lisa	49024
Banda de Tiempo	40296
Tensor Ensamblado, Polea Lisa	49235
Kit de Distribución con Bomba de Agua	GTKWP296

Superior 62800
 Calefacción a Tee 1 64101
 Manguera 1 2062
 Manguera 2 2061
 Enfriador de Aceite a Tee-1 63125

2005 L4 1.8L DOHC Eng

Poly-V, Alt y DH, Exc AC	4060440
Polea de Tensor, Polea Lisa	49024
Banda de Tiempo	40306
Tensor Ensamblado, Polea Lisa	49235
Polea Clutch de Alternador	49703
Kit de Distribución con Bomba de Agua, Incluye Tensor Hidráulico	GTKWP306

Tubo 1 a Calefacción 64324
 De Paso 1 2062

2005 L4 1.9L DIESEL

Dual -Sided Poly-V Belt, Sistema de Accesorios, C/ AA	D4060472
Poly-V, Sistema de Accesorios, Exc AC	4060355
Polea de Tensor, Polea Lisa	49024
Pulley	48010
Banda de Tiempo	40333
Tensor Ensamblado, Polea Lisa	49421
Polea Clutch de Alternador	49703
Kit de Distribución con Bomba de Agua, Motor BEW	GTKWP333
Kit de Distribución con Bomba de Agua, Motor BRM	GTKWP333A

Superior, C/ Transmisión Manual 62800
 Inferior 62801

2004 L4 1.8L DOHC Eng

Kit de banda del sistema de accesorios, Sistema de Accesorios, C/ AA	K49235A
Dual -Sided Poly-V Belt, Sistema de Accesorios, C/ AA	D4060472
Poly-V, Alt y DH, Exc AC	4060440
Polea de Tensor, Polea Lisa	49024
Banda de Tiempo	40306
Tensor Ensamblado, Polea Lisa	49235
Polea Clutch de Alternador	49703
Kit de Distribución con Bomba de Agua,	

Tubo 1 a Calefacción 64324
 De Paso 1 2062

Motor de Interferencia

Bandas, Tensores, Poleas, Kits

Modelo Año	Descripción del motor Accesorios	de parte Number
VOLKSWAGEN - BEETLE CONT.		
2004	L4 1.8L DOHC Eng	
	Incluye Tensor Hidráulico	GTKWP306 [Ⓢ]
2004	L4 1.9L DIESEL	
	Dual -Sided Poly-V Belt, C/Polea Loca	
	Ranurada; C/AA	D4060472
	Poly-V, Exc AC	4060355
	Polea de Tensor, Polea Lisa	49024
	Motor BEW	48010 [Ⓢ]
	Banda de Tiempo, Motor BEW	40333 [Ⓢ]
	Tensor Ensamblado, Polea Lisa	49421
	Polea Clutch de Alternador	49703
	Kit de Distribución con Bomba de Agua,	
	Motor BEW	GTKWP333 [Ⓢ]
2003	L4 2.0L	
	Kit de banda del sistema de accesorios,	
	Sistema de Accesorios, C/ AA	K49235A
	Dual -Sided Poly-V Belt, Sistema de	
	Accesorios, C/ AA	D4060472
	Poly-V, Alt y DH, Exc AC	4060440
	Polea de Tensor, Polea Lisa	49024
	Banda de Tiempo	40296 [Ⓢ]
	Tensor Ensamblado, Polea Lisa	49235
	Polea Clutch de Alternador	49703
	Kit de Distribución con Bomba de Agua	GTKWP296 [Ⓢ]
2003-02	L4 1.8L DOHC Eng	
	Kit de banda del sistema de accesorios,	
	Sistema de Accesorios, C/ AA	K49235A
	Dual -Sided Poly-V Belt, Sistema de	
	Accesorios, C/ AA	D4060472
	Poly-V, Alt y DH, Exc AC	4060440
	Polea de Tensor, Polea Lisa	49024
	Banda de Tiempo	40306 [Ⓢ]
	Tensor Ensamblado, Polea Lisa	49235
	Polea Clutch de Alternador	49703
	Kit de Distribución con Bomba de Agua,	
	Incluye Tensor Hidráulico	GTKWP306 [Ⓢ]
2003-02	L4 1.9L DIESEL	
	Poly-V, Sistema de Accesorios, C/ AA	4060650
	Poly-V, Sistema de Accesorios, Exc AC	4060355
	Tensor Ensamblado, Polea Lisa	49266
	Polea Clutch de Alternador	49703
2002	L4 2.0L	
	Kit de banda del sistema de accesorios,	
	Sistema de Accesorios, C/ AA	K49235A
	Dual -Sided Poly-V Belt, Sistema de	
	Accesorios, C/ AA	D4060472
	Poly-V, Alt y DH, Exc AC	4060440
	Polea de Tensor, Polea Lisa	49024
	Banda de Tiempo, (Motor AEG)	40296 [Ⓢ]
	Tensor Ensamblado, Polea Lisa	49235
	Polea Clutch de Alternador	49703
	Kit de Distribución con Bomba de Agua	GTKWP296 [Ⓢ]

Mangueras

Descripción	Número de parte de la mang	
	Curva	Flexible
Superior, C/ AA	62800	
Inferior	62801	
Superior	62800	
Calefacción a Tee 1	64101	
Manguera 1	2062	
Manguera 2	2061	
Enfriador de Aceite a Tee-1	63125	
Enfriador de Aceite a Tee 3	63224	
De Paso 1	2062	
Superior, C/ AA	62800	
Inferior	62801	
Superior	62800	
Calefacción a Tee 1	64101	
Manguera 1	2062	
Manguera 2	2061	
Enfriador de Aceite a Tee-1	63125	

[Ⓢ] Motor de Interferencia

Bandas, Tensores, Poleas, Kits

Modelo Año	Descripción del motor Accesorios	de parte Number
VOLKSWAGEN - BEETLE CONT.		
2001	L4 1.8L DOHC Turbo Eng	
	Kit de banda del sistema de accesorios,	
	Sistema de Accesorios, C/ AA	K49235A
	Dual -Sided Poly-V Belt, Sistema de	
	Accesorios, C/ AA	D4060472
	Poly-V, Alt y DH, Exc AC	4060440
	Polea de Tensor, Polea Lisa	49024
	Banda de Tiempo	40306 [®]
	Tensor Ensamblado, Polea Lisa	49235
	Polea Clutch de Alternador	49703
	Kit de Distribución con Bomba de Agua,	
	Incluye Tensor Hidráulico	GTKWP306 [®]
2001	L4 1.9L DIESEL	
	Poly-V, C/ AA	4060653
	Poly-V, Exc AC	4060355
	Tensor Ensamblado, Polea Lisa	49266
	Polea Clutch de Alternador	49703
2001	L4 2.0L	
	Kit de banda del sistema de accesorios,	
	Sistema de Accesorios, C/ AA	K49235A
	Dual -Sided Poly-V Belt, Sistema de	
	Accesorios, C/ AA	D4060472
	Poly-V, Alt y DH, Exc AC	4060440
	Polea de Tensor - Sistema de Accesorios,	
	Polea Lisa	49024
	Banda de Tiempo, (Motor AEG)	40296 [®]
	Tensor Ensamblado, Sistema de Accesorios,	
	Polea Lisa	49235
	Polea Clutch de Alternador	49703
	Kit de Distribución con Bomba de Agua	GTKWP296 [®]
2000	L4 1.9L DIESEL	
	Poly-V, C/ AA	4060653
	Poly-V, Exc AC	4060355
	Tensor Ensamblado, Polea Lisa	49266
	Polea Clutch de Alternador	49703
2000-99	L4 1.8L DOHC Turbo Eng	
	Kit de banda del sistema de accesorios,	
	Sistema de Accesorios, C/ AA	K49235A
	Dual -Sided Poly-V Belt, Sistema de	
	Accesorios, C/ AA	D4060472
	Poly-V, Alt y DH, Exc AC	4060440
	Polea de Tensor, Polea Lisa	49024
	Banda de Tiempo	40306 [®]
	Tensor Ensamblado, Polea Lisa	49235
	Polea Clutch de Alternador	49703
	Kit de Distribución con Bomba de Agua,	
	Incluye Tensor Hidráulico	GTKWP306 [®]
2000-98	L4 2.0L	
	Kit de banda del sistema de accesorios,	
	Sistema de Accesorios, C/ AA	K49235A
	Dual -Sided Poly-V Belt, Sistema de	
	Accesorios, C/ AA	D4060472
	Poly-V, Alt y DH, Exc AC	4060440

Mangueras

Descripción	Número de parte de la mang Curva Flexible
Enfriador de Aceite a Tee 3	63224
De Paso 1	2062
Superior	62800
Inferior	62801
Calefacción a - Tubo 1	63190
Enfriador de Aceite a Tubo 1	64276
Superior	62800
Inferior	62801
Calefacción a Tee 1	64101
Manguera 1	2062
Manguera 2	2061
Enfriador de Aceite a Tee-1	63125
Superior, C/TA	62800
Inferior	62801
Calefacción a - Tubo 1	63190
Enfriador de Aceite a Tubo 1	64276
Superior, Tee a Radiador	60138
Tee 1 a Tee 2	63004
Tee 2 a Tee 3	63004
Enfriador de Aceite a Tee 3	63224
De Paso 1	2062
Superior	62800
Inferior	62801
Calefacción a Tee 1	64101
Manguera 1	2062
Manguera 2	2061

[®] Motor de Interferencia

Bandas, Tensores, Poleas, Kits

Mangueras

Modelo Año	Descripción del motor Accesorios	de parte Number
---------------	-------------------------------------	--------------------

Descripción	Número de parte de la mang	
	Curva	Flexible

VOLKSWAGEN - BEETLE CONT.

2000-98 L4 2.0L

Polea de Tensor, Polea Lisa	49024
Banda de Tiempo	40296 [⊗]
Tensor Ensamblado, Polea Lisa	49235
Polea Clutch de Alternador	49703
Kit de Distribución con Bomba de Agua	GTKWP296 [⊗]

Enfriador de Aceite a Tee-1	63125
-----------------------------------	-------

1999 L4 1.9L DIESEL

Poly-V, C/ AA	4060653
Poly-V, Exc AC	4060355
Tensor Ensamblado, Polea Lisa	49266
Polea Clutch de Alternador	49703

Superior, C/ AA	61546
Inferior	62801
Calefacción a - Tubo 1	63190
Enfriador de Aceite a Tubo 1	64276

1998 L4 1.9L DIESEL

Poly-V, C/ AA	4060653
Poly-V, Exc AC	4060355
Tensor Ensamblado, Polea Lisa	49266

Superior, C/ AA	61546
Inferior	62801
Calefacción a - Tubo 1	63190
Enfriador de Aceite a Tubo 1	64276

VOLKSWAGEN - BORA

2010 L4 1.9L

Poly-V, Alternador, C/ AA	4060420
Poly-V, Alternador, C/AA, Banda Opcional ...	4060424
AA, Polea Lisa	49024

2010 L5 2.5L

Poly-V, AA	4050365
Poly-V, AA, Banda Opcional	4050368
Poly-V, Alternador	4050420
AA, Polea Lisa	49166
Alternador, Polea Lisa	49169

Superior	66397
Inferior	66398

2009 L5 2.5L

Poly-V, AA	4050365
Poly-V, AA	4050365
Poly-V, AA, Banda Opcional	4050368
Poly-V, Alternador	4050420
AA, Polea Lisa	49166
Alternador, Polea Lisa	49169

Superior	66397
Inferior	66398

2009-07 L4 1.9L

Poly-V, Alternador, C/Banda Lado Sencillo	4060470
Dual -Sided Poly-V Belt, Sistema de Accesorios, C/Banda Doble de Mando de Accesorios	D4060472
Pulley	48010
Banda de Tiempo	40333

2008 L5 2.5L

Poly-V, AA	4050365
Poly-V, AA	4050365
Poly-V, AA, Banda Opcional	4050368
Poly-V, Alternador	4050420
AA, Polea Lisa	49166
Alternador, Polea Lisa	49169
Polea Clutch de Alternador	49703

Superior	66397
Inferior	66398

2007-06 L5 2.5L

Poly-V, AA	4050365
Poly-V, AA	4050365
Poly-V, AA, Banda Opcional	4050368

Superior	66397
Inferior	66398

[⊗] Motor de Interferencia

Bandas, Tensores, Poleas, Kits

Mangueras

Modelo Año	Descripción del motor Accesorios	de parte Number
---------------	-------------------------------------	--------------------

Descripción	Número de parte de la mang	
	Curva	Flexible

VOLKSWAGEN - BORA CONT.

2007-06 L5 2.5L

Poly-V, Alternador	4050420
AA, Polea Lisa	49166
Alternador, Polea Lisa	49169

2006 L4 1.9L

Poly-V, Alternador, C/Banda de Mando de Accesorios Lado Sencillo	4060415
Dual -Sided Poly-V Belt, Sistema de Accesorios, C/Banda Doble de Mando de Accesorios	D4060472
AA, Polea Lisa	49024
Alternador	48010
Banda de Tiempo	40333
Tensor Ensamblado, Alternador, Polea Lisa .	49400
Kit de Distribución con Bomba de Agua	GTKWP333

2006 L4 2.0L

Tensor Ensamblado, Sistema de Accesorios, Polea Lisa	49340
---------------------------------------------------------------	-------

2005 L4 1.9L

Poly-V, Alternador, C/Banda de Mando de Accesorios Lado Sencillo	4060415
Dual -Sided Poly-V Belt, Sistema de Accesorios, C/Banda Doble de Mando de Accesorios	D4060472
AA, Polea Lisa	49024
Alternador	48010
Banda de Tiempo	40333
Tensor Ensamblado, Alternador, Polea Lisa .	49400
Tensor Ensamblado, Alternador, Polea Lisa .	49421
Polea Clutch de Alternador	49703
Kit de Distribución con Bomba de Agua	GTKWP333

2005 L5 2.5L

Poly-V, AA	4050365
Poly-V, AA, Banda Opcional	4050368
Poly-V, Alternador	4050420
AA, Polea Lisa	49166
Alternador, Polea Lisa	49169
Tensor Ensamblado, Sistema de Accesorios, Polea Ranurada	49265

Superior, C/TM	62782
Superior, C/TA	62784
Inferior, C/TA	62785
de Paso	63967

Superior, Tubo a Motor	62771
Superior, Tubo a Radiador	62780
Inferior	62779

Superior	66397
Inferior	66398

VOLKSWAGEN - CABRIO

2002 L4 2.0L

V-Belt, DH y BA	15300
Kit de banda del sistema de accesorios, Sistema de Accesorios, C/ AA	K49234A
Kit de banda del sistema de accesorios, Sistema de Accesorios, Sin AA	K49234D
Poly-V, Sistema de Accesorios, C/ AA	4060455
Poly-V, Sistema de Accesorios, Excepto AA .	4060385
Polea Tensora, Sistema de Accesorios, C/ AA, Polea Lisa	49077
Banda de Tiempo	40262 ^{FE}
Tensor Ensamblado, Sistema de Accesorios .	49234
Kit de Distribución con Bomba de Agua, VIN	

Superior	62481
Inferior	62473
Calefacción a Termostato	64101
Tubo 1 a Calefacción	64324

^{FE} Motor de Interferencia

Bandas, Tensores, Poleas, Kits

Modelo Año	Descripción del motor Accesorios	de parte Number
---------------	-------------------------------------	--------------------

Mangueras

Descripción	Número de parte de la mang	
	Curva	Flexible

VOLKSWAGEN - CABRIO CONT.

2002 L4 2.0L

1EV006005 y Posteriores, C/Flecha Bomba de Agua 30MM	GTKWP262A [®]
Polea Tensora de Banda de Tiempo	48009 [®]

2001-00 L4 2.0L

V-Belt, DH y BA	15300
Kit de banda del sistema de accesorios, Sistema de Accesorios, C/ AA	K49234A
Kit de banda del sistema de accesorios, Sistema de Accesorios, Sin AA	K49234D
Poly-V, Sistema de Accesorios, C/ AA	4060455
Poly-V, Sistema de Accesorios, Excepto AA	4060385
Polea Tensora, Sistema de Accesorios, C/ AA, Polea Lisa	49077
Banda de Tiempo	40262 [®]
Tensor Ensamblado, Sistema de Accesorios	49234
Kit de Distribución con Bomba de Agua, Incluye Tensor Hidráulico	GTKWP262A [®]
Polea Tensora de Banda de Tiempo	48009 [®]

1999 L4 2.0L

V-Belt, DH y BA	15300
Kit de banda del sistema de accesorios, Sistema de Accesorios, C/ AA	K49234A
Kit de banda del sistema de accesorios, Sistema de Accesorios, Sin AA	K49234D
Poly-V, Sistema de Accesorios, C/ AA	4060455
Poly-V, Sistema de Accesorios, Excepto AA	4060385
Polea Tensora, Sistema de Accesorios, C/ AA, Polea Lisa	49077
Banda de Tiempo	40262 [®]
Tensor Ensamblado	49234
Kit de Distribución sin Bomba de Agua, C/ Tensor Mecánico	GTK0262 [®]
Kit de Distribución con Bomba de Agua, C/ Tensor Hidráulico	GTKWP262A [®]
Polea Tensora de Banda de Tiempo	48009 [®]

1998 L4 2.0L

V-Belt, DH y BA	15300
Kit de banda del sistema de accesorios, Sistema de Accesorios, C/ AA	K49234A
Kit de banda del sistema de accesorios, Sistema de Accesorios, Sin AA	K49234D
Poly-V, Sistema de Accesorios, C/ AA	4060455
Poly-V, Sistema de Accesorios, Excepto AA	4060385
Polea Tensora, Sistema de Accesorios, C/ AA, Polea Lisa	49077
Banda de Tiempo	40262 [®]
Tensor Ensamblado	49234
Kit de Distribución sin Bomba de Agua, C/ Tensor Mecánico	GTK0262 [®]
Kit de Distribución con Bomba de Agua, C/ Tensor Hidráulico	GTKWP262A [®]
Polea Tensora de Banda de Tiempo	48009 [®]

Superior	62481
Inferior	62473
Enfriador de Aceite a Tubo 1	62859
Calefacción a Termostato	64101
Enfriador de Aceite a Tee 2	63102
Tubo 1 a Calefacción	64324
Tubo 1 a BA	63906 [■]
de Paso	2062

Superior	62481
Inferior, C/ AA	62473
Enfriador de Aceite de Transmisión	
Hidráulica a Tubo 1	62859
Calefacción a Termostato	64101
Enfriador de Aceite a Tee 2	63102
Tubo 1 a Calefacción	64324
Tee a Bomba de Agua	65012
Tubo 1 a BA	63906 [■]
de Paso	2062

Superior	62481
Inferior, C/ AA	62473
Inferior, Sin AA	62832
Enfriador de Aceite de Transmisión	
Hidráulica a Tubo 1	62859
Calefacción a Termostato	64101
Enfriador de Aceite a Tee 2	63102
Tubo 1 a Calefacción	64324
Tee a Bomba de Agua	65012
Tubo 1 a BA	63906 [■]
de Paso	2062

[®] Motor de Interferencia ■ Cortar a Medida

Bandas, Tensores, Poleas, Kits

Mangueras

Modelo Año	Descripción del motor Accesorios	de parte Number
---------------	-------------------------------------	--------------------

Descripción	Número de parte de la mang	
	Curva	Flexible

VOLKSWAGEN - CABRIO CONT.

1997 L4 2.0L

V-Belt, DH y BA	15300
Kit de banda del sistema de accesorios,	
Sistema de Accesorios, C/ AA	K49234A
Kit de banda del sistema de accesorios,	
Sistema de Accesorios, Sin AA	K49234D
Poly-V, Sistema de Accesorios, C/ AA	4060455
Poly-V, Sistema de Accesorios, Excepto AA ..	4060385
Polea Tensora, Sistema de Accesorios, C/	
AA, Polea Lisa	49077
Banda de Tiempo	40262 ^{FE}
Tensor Ensamblado	49234
Kit de Distribución sin Bomba de Agua, C/	
Tensor Mecánico	GTK0262 ^{FE}
Kit de Distribución con Bomba de Agua,	
C/Tensor Hidráulico, Incluye Bomba de Agua..	GTKWP262A ^{FE}
Polea Tensora de Banda de Tiempo	48009 ^{FE}

1996 L4 2.0L

V-Belt, DH y BA	15300
Kit de banda del sistema de accesorios,	
Sistema de Accesorios, C/ AA	K49234A
Kit de banda del sistema de accesorios,	
Sistema de Accesorios, Sin AA	K49234D
Poly-V, Sistema de Accesorios, C/ AA	4060455
Poly-V, Sistema de Accesorios, Excepto AA ..	4060385
Polea Tensora, Alternador, C/ AA, Polea Lisa.	49077
Banda de Tiempo	40262 ^{FE}
Tensor Ensamblado	49234
Kit de Distribución sin Bomba de Agua, C/	
Tensor Mecánico	GTK0262 ^{FE}
Kit de Distribución con Bomba de Agua,	
C/Tensor Hidráulico, Incluye Bomba de Agua..	GTKWP262A ^{FE}
Polea Tensora de Banda de Tiempo	48009 ^{FE}

Superior	62481
Inferior, C/ AA	62473
Inferior, Sin AA	62832
Enfriador de Aceite de Transmisión	
Hidráulica a Tubo 1	62859
Calefacción a Termostato	64101
Enfriador de Aceite a Tee 2	63102
Tubo 1 a Calefacción	64324
Tee a Bomba de Agua	65012
Tubo 1 a BA	63906 [■]
de Paso	2062

Superior, Excepto Emisiones de California..	62481
Inferior, C/ AA	62473
Inferior, Sin AA	62832
Enfriador de Aceite de Transmisión	
Hidráulica a Tubo 1	62859
Calefacción a Termostato	64101
Enfriador de Aceite a Tee 2	63102
Tubo 1 a Calefacción	64324
Tubo 1 a BA	63906 [■]
de Paso	2062

VOLKSWAGEN - CARAVELLE

1996 L4 1.8L

Poly-V, Alternador	4060895	de Paso	2075
Poly-V, Alternador, Banda Opcional	4060894		
Kit de Distribución sin Bomba de Agua	GTK0262		

VOLKSWAGEN - CC

2014-13 L4 2.0L

Poly-V, Sistema de Accesorios	4060440
-------------------------------------	---------

2014-13 V6 3.6L

Poly-V, Sistema de Accesorios	4060635
Polea para el Sistema de Accesorios, Polea	
Lisa	49163
Tensor Ensamblado, Sistema de Accesorios,	
Polea Ranurada	49401

VOLKSWAGEN - CROSSFOX

2006-05 L4 1.6L

Inferior	70013
Superior	70012

^{FE} Motor de Interferencia [■] Cortar a Medida

Bandas, Tensores, Poleas, Kits

Mangueras

Modelo Año	Descripción del motor Accesorios	de parte Number	Descripción	Número de parte de la mang	
				Curva	Flexible
VOLKSWAGEN - DERBY					
2009	L4 1.8L				
	V-Belt, DH, C/ AA	15290	Superior	2020	
	V-Belt, BA	15275			
	Poly-V, Sistema de Accesorios, C/ AA	4060455			
	Poly-V, Sistema de Accesorios, Excepto AA	4060355			
	Banda de Tiempo	40260			
	Tensor Ensamblado, Sistema de Accesorios	49234			
	Polea Tensora de Banda de Tiempo	48009 [⊗]			
2008-07	L4 1.8L				
	V-Belt, DH, C/ AA	15295	Superior	2020	
	V-Belt, BA	15275			
	Poly-V, Sistema de Accesorios, C/ AA	4060455			
	Poly-V, Sistema de Accesorios, Excepto AA	4060355			
	Banda de Tiempo	40260			
	Tensor Ensamblado, Sistema de Accesorios	49234			
	Polea Tensora de Banda de Tiempo	48009 [⊗]			
2006	L4 1.8L				
	V-Belt, DH, C/ AA	15295	Superior	2020	
	V-Belt, BA	15275			
	Poly-V, Sistema de Accesorios, C/ AA	4060455			
	Poly-V, Sistema de Accesorios, Excepto AA	4060355			
	Banda de Tiempo	40260			
	Tensor Ensamblado, Sistema de Accesorios,				
	Exc AC, Polea Lisa	49235			
	Tensor Ensamblado, Sistema de Accesorios	49234			
	Polea Tensora de Banda de Tiempo	48009 [⊗]			
2005	L4 1.8L				
	V-Belt, DH, C/ AA	15295	Superior, Sin AA; C/DH	2020	
	V-Belt, BA	15275	de Paso	2057	
	Poly-V, Sistema de Accesorios, C/ AA	4060455			
	Poly-V, Sistema de Accesorios, Excepto AA	4060355			
	Banda de Tiempo	40260			
	Tensor Ensamblado, Sistema de Accesorios,				
	Exc AC, Polea Lisa	49235			
	Tensor Ensamblado, Sistema de Accesorios	49234			
	Polea Tensora de Banda de Tiempo	48009 [⊗]			
2004	L4 1.8L				
	Poly-V, Alternador, C/DH	4060455	Superior, Sin AA; C/DH	2020	
	Banda de Tiempo	40260	de Paso	2057	
	Tensor Ensamblado, Sistema de Accesorios,				
	Exc AC, Polea Lisa	49235			
2004	L4 2.0L				
	Poly-V, Alternador, Sin AA	4060385			
2003	L4 1.8L				
	Poly-V, Alternador, C/ AA	4060455	Superior, Sin AA; C/DH	2020	
	Poly-V, Alternador, Exc AC	4060385	de Paso	2057	
	Banda de Tiempo	40260			
	Tensor Ensamblado, Sistema de Accesorios,				
	Exc AC, Polea Lisa	49235			
2003	L4 2.0L				
	Poly-V, Alternador, Sin AA	4060385			
	Poly-V, Alternador, C/ AA	4060455			

[⊗] Motor de Interferencia

Bandas, Tensores, Poleas, Kits

Modelo Año	Descripción del motor Accesorios	de parte Number
---------------	-------------------------------------	--------------------

Mangueras

Descripción	Número de parte de la mang	
	Curva	Flexible

VOLKSWAGEN - DERBY CONT.

2002	L4 1.8L	
	Poly-V, Alternador, C/DH	4060455
	Banda de Tiempo	40260
	Tensor Ensamblado, Sistema de Accesorios, Exc AC, Polea Lisa	49235

Superior, Sin AA; C/DH	2020
de Paso	2057

2002	L4 2.0L	
	Poly-V, Alternador, C/ AA	4060455
	Poly-V, Alternador, Exc AC	4060385

2001	L4 1.8L	
	V-Belt, Ventilador, Sin AA; Sin DH	15280
	Poly-V, Alternador, C/DH	4060455
	Banda de Tiempo	40260
	Tensor Ensamblado, Sistema de Accesorios, Exc AC, Polea Lisa	49235

Superior, Sin AA; C/DH	2020
de Paso	2057
Manguera 2, Excepto AA y DH	2011
Manguera 1, Excepto AA y DH	2042
Entrada de Calefacción, C/ AA	2041

2001	L4 2.0L	
	Poly-V, Alternador, Sin AA	4060385

2000	L4 1.8L	
	V-Belt, Ventilador, Sin AA; Sin DH	15280
	Poly-V, Alternador, C/DH	4060455
	Banda de Tiempo	40260
	Tensor Ensamblado	49234

Superior, Sin AA; C/DH	2020
de Paso	2057
Manguera 2, Excepto AA y DH	2011
Manguera 1, Excepto AA y DH	2042
Entrada de Calefacción, C/ AA	2041

1999	L4 1.8L	
	V-Belt, BA	15275
	Poly-V, Alternador, C/ AA	4060455
	Poly-V, Alternador, Sin AA	4060385
	Banda de Tiempo	40260
	Tensor Ensamblado	49234

Superior, C/ AA	2009
Inferior, C/ AA	62473
Superior, Sin AA	2033
de Paso	2012

1998	L4 1.8L	
	V-Belt, BA	15275
	Poly-V, Alternador, C/ AA	4060455
	Banda de Tiempo	40260
	Tensor Ensamblado	49234

Superior, C/ AA	2009
Inferior, C/ AA	62473
Superior, Sin AA	2033
de Paso	2012

1997	L4 1.8L	
	V-Belt, BA	15275
	Poly-V, Alternador, C/ AA	4060455
	Banda de Tiempo	40260
	Tensor Ensamblado	49234
	Polea Tensora de Banda de Tiempo	48009

Superior, C/ AA	2009
Inferior, C/ AA	62473
Superior, Sin AA	2033
de Paso	2012

1996-95	L4 1.8L	
	V-Belt, BA	15275
	Poly-V, Alternador, C/ AA	4060455
	Banda de Tiempo	40260
	Tensor Ensamblado, Sistema de Accesorios	49234
	Polea Tensora de Banda de Tiempo	48009

Superior, C/ AA	2009
Inferior, C/ AA	62473
Superior, Sin AA	2033
de Paso	2012

VOLKSWAGEN - EOS

2014	L4 2.0L	
	Poly-V, Sistema de Accesorios	4060440

Montaje de Tee de Equipo Original	66396 [■]
Inferior	66395<

Bandas, Tensores, Poleas, Kits

Mangueras

Modelo Año	Descripción del motor Accesorios	de parte Number
---------------	-------------------------------------	--------------------

Descripción	Número de parte de la mang	
	Curva	Flexible

VOLKSWAGEN - EOS CONT.

2010 L4 2.0L

Poly-V, Sistema de Accesorios	4060440	Superior, Reusar Conectores Rápidos y	
Banda de Tiempo	40334	Montaje de Tee de Equipo Original	66396 [■]
		Inferior	66395 <

VOLKSWAGEN - GOL

2013-09 L4 1.6L

Poly-V, Alternador	4060285S
Poly-V, AA, Sin DH	4060299S
Poly-V, AA, C/DH	4060472S
Banda de Tiempo	G1233H

VOLKSWAGEN - GOLF

2014-13 L4 2.0L DIESEL

Poly-V, Sistema de Accesorios	4060420
Tensor Ensamblado, Sistema de Accesorios, Polea Lisa	49440

2014-13 L5 2.5L

Poly-V, AA	4050365
Tensor Ensamblado, AA, Polea Lisa	49445
Tensor Ensamblado, Sistema de Accesorios, Polea Lisa	49444

2013 L4 2.0L GAS

Poly-V, Sistema de Accesorios	4060415
Banda de Tiempo	40334

2006 L4 1.8L

Kit de banda del sistema de accesorios, Sistema de Accesorios, C/ AA	K49235A	Inferior, C/TM	62772
Kit de banda del sistema de accesorios, Sistema de Accesorios, Exc AC	K49235B		
Dual -Sided Poly-V Belt, Sistema de Accesorios, C/ AA	D4060472		
Poly-V, Sistema de Accesorios, Excepto AA	4060440		
Polea de Tensor, Polea Lisa	49024		
Banda de Tiempo	40306 [⊗]		
Tensor Ensamblado, Polea Lisa	49235		
Kit de Distribución con Bomba de Agua, Incluye Tensor Hidráulico	GTKWP306 [⊗]		

2006 L4 1.9L DIESEL

Dual -Sided Poly-V Belt, C/Polea Loca		Superior, C/TA	61281
Ranurada C/AA	D4060472	Superior, C/TM	62430
Poly-V, Exc AC	4060440	Inferior, C/TA	62778
Polea de Tensor, Polea Lisa	49024	Inferior, C/TM	62772
Pulley	48010 [⊗]		
Banda de Tiempo	40333 [⊗]		
Tensor Ensamblado, Polea Lisa	49421		
Polea Clutch de Alternador, Alt. Fabricado Equipo Original # Parte 038903023S, 028903028E, 028903029G	49703		
Kit de Distribución con Bomba de Agua, Motor BEW	GTKWP333 [⊗]		
Kit de Distribución con Bomba de Agua, Motor BRM	GTKWP333A [⊗]		

[⊗] Motor de Interferencia [■] Cortar a Medida < Reusar Conectores Rápidos de Equipo Original

Bandas, Tensores, Poleas, Kits

Mangueras

Modelo Año	Descripción del motor Accesorios	de parte Number
---------------	-------------------------------------	--------------------

Descripción	Número de parte de la mang	
	Curva	Flexible

VOLKSWAGEN - GOLF CONT.

2006 L4 2.0L

Kit de banda del sistema de accesorios, Sistema de Accesorios, C/ AA	K49235A
Kit de banda del sistema de accesorios, Sistema de Accesorios, Exc AC	K49235B
Dual -Sided Poly-V Belt, Sistema de Accesorios, C/Polea Loca Ranurada; C/AA ..	D4060472
Poly-V, Sistema de Accesorios, Excepto AA ..	4060440
Polea de Tensor, Polea Lisa	49024
Banda de Tiempo, No Turbo	40296 [®]
Banda de Tiempo, Turbo	40334
Tensor Ensamblado, Polea Lisa	49235
Polea Clutch de Alternador, C/Alt 120 Amp. .	49703
Kit de Distribución con Bomba de Agua, No Turbo	GTKWP296 [®]

Superior, Tee a Radiador, C/ AA	2039
Superior, Tee a Motor, C/ AA	62787
Inferior	62772
Superior, Sin AA	62786

2005 L4 1.8L

Kit de banda del sistema de accesorios, Sistema de Accesorios, C/ AA	K49235A
Kit de banda del sistema de accesorios, Sistema de Accesorios, Exc AC	K49235B
Dual -Sided Poly-V Belt, Sistema de Accesorios, C/ AA	D4060472
Poly-V, Sistema de Accesorios, Excepto AA ..	4060440
Polea de Tensor, Polea Lisa	49024
Banda de Tiempo	40306 [®]
Tensor Ensamblado, Polea Lisa	49235
Kit de Distribución con Bomba de Agua, VIN 8NY095001 y Posteriores (Incluye Bomba de Agua)	GTKWP306 [®]

Inferior, C/TM	62772
----------------------	--------------

2005 L4 1.9L DIESEL

Dual -Sided Poly-V Belt, Sistema de Accesorios, C/ AA	D4060472
Poly-V, Sistema de Accesorios, Excepto AA ..	4060440
Polea de Tensor, Polea Lisa	49024
Pulley	48010 [®]
Banda de Tiempo	40333
Tensor Ensamblado, Polea Lisa	49421
Polea Clutch de Alternador, Alt. Fabricado Equipo Original # Parte 038903023S, 028903028E, 028903029G	49703
Kit de Distribución con Bomba de Agua, Motor BEW	GTKWP333 [®]
Kit de Distribución con Bomba de Agua, Motor BRM	GTKWP333A [®]

Superior, C/TA	61281
Superior, C/TM	62430
Inferior, C/TA	62778
Inferior, C/TM	62772

2005 L4 2.0L

Kit de banda del sistema de accesorios, Sistema de Accesorios, C/ AA	K49235A
Kit de banda del sistema de accesorios, Sistema de Accesorios, Exc AC	K49235B
Dual -Sided Poly-V Belt, Sistema de Accesorios, C/Polea Loca Ranurada; C/AA ..	D4060472
Poly-V, Sistema de Accesorios, Excepto AA ..	4060440
Polea de Tensor, Polea Lisa	49024

Superior, Sin AA	62786
Inferior	62772

[®] Motor de Interferencia

Bandas, Tensores, Poleas, Kits

Mangueras

Modelo Año	Descripción del motor Accesorios	de parte Number
---------------	-------------------------------------	--------------------

Descripción	Número de parte de la mang	
	Curva	Flexible

VOLKSWAGEN - GOLF CONT.

2005	L4 2.0L			
	Banda de Tiempo	40296 [Ⓢ]		
	Tensor Ensamblado, Polea Lisa	49235		
	Polea Clutch de Alternador, C/Alt 120 Amp. ..	49703		
	Kit de Distribución con Bomba de Agua	GTKWP296 [Ⓢ]		
2005	V6 2.8L			
	Dual -Sided Poly-V Belt, Sistema de Accesorios	D4060519	Superior	60910
	Tensor Ensamblado, Polea Ranurada	49371		
2004	L4 1.9L DIESEL			
	Kit de banda del sistema de accesorios, Sistema de Accesorios, C/ AA	K49235A	Superior, C/TA	61281
	Kit de banda del sistema de accesorios, Sistema de Accesorios, Exc AC	K49235B	Superior, C/TM	62430
	Dual -Sided Poly-V Belt, Sistema de Accesorios, C/ AA	D4060472	Inferior, C/TA	62778
	Poly-V, Sistema de Accesorios, Excepto AA	4060440	Inferior, C/TM	62772
	Polea de Tensor - Sistema de Accesorios, Polea Lisa	49024		
	Banda de Tiempo, Motor BEW	40333 [Ⓢ]		
	Tensor Ensamblado, Sistema de Accesorios, Polea Lisa	49421		
	Polea Clutch de Alternador, Alt. Fabricado Equipo Original # Parte 038903023S, 028903028E, 028903029G	49703		
	Kit de Distribución con Bomba de Agua, Motor BEW	GTKWP333 [Ⓢ]		
2004	V6 2.8L			
	Dual -Sided Poly-V Belt, Sistema de Accesorios	D4060519	Superior, Radiador a Conector	62774
	Tensor Ensamblado, Polea Ranurada	49371	Inferior, Radiador a Tee	62774
2004	V6 3.2L			
	Dual -Sided Poly-V Belt, Sistema de Accesorios	D4060519		
	Tensor Ensamblado, Polea Ranurada	49371		
2004-03	L4 2.0L			
	Kit de banda del sistema de accesorios, Sistema de Accesorios, C/ AA	K49235A	Superior, Sin AA	62786
	Kit de banda del sistema de accesorios, Sistema de Accesorios, Exc AC	K49235B	Inferior	62772
	Dual -Sided Poly-V Belt, Sistema de Accesorios, C/Polea Loca Ranurada; C/AA ..	D4060472	Superior, C/AA; Opcional	2060
	Poly-V, Sistema de Accesorios, Excepto AA	4060440		
	Polea de Tensor, Polea Lisa	49024		
	Banda de Tiempo	40296 [Ⓢ]		
	Tensor Ensamblado, Polea Lisa	49235		
	Polea Clutch de Alternador, C/Alt 120 Amp. ..	49703		
	Kit de Distribución con Bomba de Agua	GTKWP296 [Ⓢ]		
2004-02	L4 1.8L			
	Kit de banda del sistema de accesorios, Sistema de Accesorios, C/ AA	K49235A	Inferior, C/TM	62772
	Kit de banda del sistema de accesorios, Sistema de Accesorios, Exc AC	K49235B		

[Ⓢ] Motor de Interferencia

Bandas, Tensores, Poleas, Kits

Mangueras

Modelo Año	Descripción del motor Accesorios	de parte Number
---------------	-------------------------------------	--------------------

Descripción	Número de parte de la mang	
	Curva	Flexible

VOLKSWAGEN - GOLF CONT.

2004-02 L4 1.8L

Dual -Sided Poly-V Belt, Sistema de Accesorios, C/ AA	D4060472
Poly-V, Sistema de Accesorios, Excepto AA	4060440
Polea de Tensor, Polea Lisa	49024
Banda de Tiempo	40306 [⊗]
Tensor Ensamblado, Polea Lisa	49235
Kit de Distribución con Bomba de Agua, Incluye Tensor Hidráulico	GTKWP306 [⊗]

2003 L4 1.9L DIESEL

Poly-V, C/ AA	4060653
Poly-V, Exc AC	4060355
Tensor Ensamblado, Polea Lisa	49266
Polea Clutch de Alternador, Alt. Fabricado Equipo Original # Parte 038903023S, 028903028E, 028903029G	49703

Superior, C/TM	62430
Inferior, C/TM	62772

2003 V6 2.8L

Tensor Ensamblado, C/Banda de 6 Costillas, Polea Ranurada	49371
Tensor Ensamblado, C/Banda 7 Costillas, Polea Ranurada	49265

Superior, Radiador a Conector	62774
Inferior, Radiador a Tee	62774

2002 L4 1.9L DIESEL

Poly-V, C/ AA	4060653
Poly-V, Exc AC	4060355
Tensor Ensamblado, Polea Lisa	49266
Polea Clutch de Alternador	49703

Superior, C/TM	62430
Inferior, C/TM	62772

2002 L4 2.0L

Kit de banda del sistema de accesorios, Sistema de Accesorios, C/ AA	K49235A
Kit de banda del sistema de accesorios, Sistema de Accesorios, Exc AC	K49235B
Dual -Sided Poly-V Belt, Sistema de Accesorios, C/Polea Loca Ranurada; C/AA ..	D4060472
Poly-V, Sistema de Accesorios, Excepto AA ..	4060440
Polea de Tensor, Polea Lisa	49024
Banda de Tiempo	40296 [⊗]
Tensor Ensamblado, Polea Lisa	49235
Polea Clutch de Alternador, C/Alt 120 Amp. ..	49703
Kit de Distribución con Bomba de Agua	GTKWP296 [⊗]

Superior, Sin AA	62786
Inferior	62772
Superior, C/AA; Opcional	2060
De Paso 1	2062

2002 V6 2.8L

Tensor Ensamblado, Polea Ranurada	49265
-----------------------------------------	--------------

Superior, Radiador a Conector	62774
Inferior, Radiador a Tee	62774

2001 L4 1.9L DIESEL

Poly-V, C/ AA	4060653
Poly-V, Exc AC	4060355
Tensor Ensamblado, Polea Lisa	49266
Polea Clutch de Alternador	49703

Superior, C/TM	62430
Inferior, C/TM	62772
Tee 3 a Tubo 2	64125

2001 L4 2.0L

Kit de banda del sistema de accesorios, Sistema de Accesorios, C/ AA	K49235A
Kit de banda del sistema de accesorios, Sistema de Accesorios, Exc AC	K49235B
Dual -Sided Poly-V Belt, Sistema de	

Superior, Sin AA	62786
Inferior	62772
Superior, C/AA; Opcional	2060
Calefacción a Termostato	64101
De Paso 1	2062

[⊗] Motor de Interferencia

Bandas, Tensores, Poleas, Kits

Modelo Año	Descripción del motor Accesorios	de parte Number
VOLKSWAGEN - GOLF CONT.		
2001	L4 2.0L	
	Accesorios, C/Polea Loca Ranurada; C/AA ..	D4060472
	Poly-V, Sistema de Accesorios, Excepto AA	4060440
	Polea de Tensor - Sistema de Accesorios,	
	Polea Lisa	49024
	Banda de Tiempo	40296 [Ⓢ]
	Tensor Ensamblado, C/Banda Poly-V Doble,	
	Polea Lisa	49235
	Polea Clutch de Alternador	49703
	Kit de Distribución con Bomba de Agua	GTKWP296 [Ⓢ]
2001-00	L4 1.8L	
	Kit de banda del sistema de accesorios,	
	Sistema de Accesorios, C/ AA	K49235A
	Kit de banda del sistema de accesorios,	
	Sistema de Accesorios, Exc AC	K49235B
	Dual -Sided Poly-V Belt, Sistema de	
	Accesorios, C/ AA	D4060472
	Poly-V, Sistema de Accesorios, Excepto AA	4060440
	Polea de Tensor, Polea Lisa	49024
	Banda de Tiempo	40306 [Ⓢ]
	Tensor Ensamblado, Polea Lisa	49235
	Polea Clutch de Alternador	49703
	Kit de Distribución con Bomba de Agua,	
	Incluye Tensor Hidráulico	GTKWP306 [Ⓢ]
2001-00	V6 2.8L	
	Tensor Ensamblado, Polea Ranurada	49265
2000	L4 1.9L DIESEL	
	Poly-V, C/ AA	4060653
	Poly-V, Exc AC	4060355
	Tensor Ensamblado, Polea Lisa	49266
	Polea Clutch de Alternador	49703 [Ⓢ]
2000	L4 2.0L	
	V-Belt, DH y BA	15300
	Kit de banda del sistema de accesorios,	
	Sistema de Accesorios, AA, Excepto Polea	
	Loca Ranurada	K49234A
	Kit de banda del sistema de accesorios,	
	Sistema de Accesorios, Excepto AA y Polea	
	Loca Ranurada	K49234B
	Kit de banda del sistema de accesorios,	
	Sistema de Accesorios, AA C/Polea Loca	
	Ranurada	K49235A
	Poly-V, AA	340J2
	Dual -Sided Poly-V Belt, Sistema de	
	Accesorios, C/Polea Loca Ranurada; C/AA ..	D4060472
	Poly-V, Sistema de Accesorios, Excepto AA	4060440
	Poly-V, Sistema de Accesorios, C/AA;	

Mangueras

Descripción	Número de parte de la mang	
	Curva	Flexible
Inferior, C/TM	62772	
Superior, Radiador a Conector	62774	
Inferior, Radiador a Tee	62774	
Calefacción a Tee 2	63081	
Depósito a Tee	63505 [■]	
Tubo 2 a Radiador Auxiliar	63350	
Enfriador de Aceite a Tubo 1	2045	
Superior, Tee a Radiador	61428 [■]	
Superior, Termostato a Tee	62918	
Inferior	62778	
Tubo 2 a Tee	64125	
Tee 3 a Tubo 2	64125	
Superior, Tee a Motor, C/ AA	62787	
Superior, Sin AA	62786	
Superior, C/AA; Opcional	2060	
Inferior, W/ 13" length	62473	
Inferior, W/ 32" Length	62772	
Inferior, Sin AA	62832	
Calefacción a Termostato	64101	
de Paso	2062	

Bandas, Tensores, Poleas, Kits

Mangueras

Modelo Año	Descripción del motor Accesorios	de parte Number
---------------	-------------------------------------	--------------------

Descripción	Número de parte de la mang	
	Curva	Flexible

VOLKSWAGEN - GOLF CONT.

2000 L4 2.0L

C/Polea Loca Lisa	4060455
Polea de Tensor, C/Banda Doble, Polea Lisa	49024
Polea Tensora, Alternador, C/ AA, Polea Lisa	49077
Banda de Tiempo	40296 [Ⓢ]
Tensor Ensamblado, Sin Banda Poly-V Doble	49234
Tensor Ensamblado, C/Banda Poly-V Doble, Polea Lisa	49235
Polea Clutch de Alternador	49703
Kit de Distribución con Bomba de Agua	GTKWP296 [Ⓢ]
Polea Tensora de Banda de Tiempo, Excepto Banda Poly-V Doble	48009 [Ⓢ]

1999 L4 1.8L Eng (Canada)

V-Belt, DH	15275
V-Belt, DH, Banda Opcional	15277
Poly-V, Sistema de Accesorios, C/ AA	4060455
Poly-V, Sistema de Accesorios, Excepto AA	4060355
Polea Tensora, Sistema de Accesorios, Polea Lisa	49077
Banda de Tiempo	40017 [Ⓢ]
Tensor Ensamblado, Sistema de Accesorios	49377
Kit de Distribución sin Bomba de Agua	GTK0017 [Ⓢ]
Polea Tensora de Banda de Tiempo	48009 [Ⓢ]

Superior, C/ AA	2009
Inferior, C/ AA	62473
Inferior, Excepto AA	2008
Superior, Excepto AA	2033
Manguera 1	2014
Manguera 2	2041
Manguera 3	2011
De Paso 1	2057
De Paso 3	2016
De Paso 4	2012
De Paso 5	2042
De Paso 6	2045
Manguera de Ventilación de 3 Vías	2131

1999 L4 1.9L DIESEL

Poly-V, C/ AA	4060653
Poly-V, Excepto AA; C/Alt 120 Amp.	4060410
Tensor Ensamblado, Polea Lisa	49266
Polea Clutch de Alternador	49703

Tee 3 a Tubo 2	64125
----------------------	--------------

1999 L4 2.0L

V-Belt, DH y BA	15300
Kit de banda del sistema de accesorios, Sistema de Accesorios, AA, Excepto Polea Loca Ranurada	K49234A
Kit de banda del sistema de accesorios, Sistema de Accesorios, Excepto AA y Polea Loca Ranurada	K49234B
Kit de banda del sistema de accesorios, Sistema de Accesorios, AA C/Polea Loca Ranurada	K49235A
Poly-V, AA	340J2
Dual -Sided Poly-V Belt, Sistema de Accesorios, C/Polea Loca Ranurada C/AA	D4060472
Poly-V, Sistema de Accesorios, Excepto AA	4060440
Poly-V, Sistema de Accesorios, C/AA; C/Polea Loca Lisa	4060455
Polea de Tensor, C/AA, C/Banda Poly-V Doble, Polea Lisa	49024
Polea Tensora, AA y Alt, Excepto Banda Poly-V Doble, Polea Lisa	49077
Banda de Tiempo, C/Banda de Mando de	

Superior, C/ AA	62481
Superior, Sin AA	62786
Inferior, C/AA, Estilo Nuevo	61645
Inferior, Estilo Viejo, C/AA	62473
Inferior, Sin AA	62832
Superior, C/AA; Opcional	2060
Calefacción a Termostato	64101
de Paso	2062

[Ⓢ] Motor de Interferencia

Bandas, Tensores, Poleas, Kits

Modelo Año	Descripción del motor Accesorios	de parte Number
---------------	-------------------------------------	--------------------

Mangueras

Descripción	Número de parte de la mang	
	Curva	Flexible

VOLKSWAGEN - GOLF CONT.

1999	L4 2.0L	
	Accesorios Lado Sencillo	40262 [⊗]
	Banda de Tiempo, C/Banda Doble de Mando de Accesorios	40296 [⊗]
	Tensor Ensamblado, Alternador y AA, Excepto Banda Poly-V Doble	49234
	Tensor Ensamblado, C/AA, C/Banda Poly-V Doble, Polea Lisa	49235
	Polea Clutch de Alternador	49703
	Kit de Distribución sin Bomba de Agua, C/ Tensor Mecánico	GTK0262 [⊗]
	Kit de Distribución con Bomba de Agua, C/ Tensor Hidráulico de Banda	GTKWP262A [⊗]
	Kit de Distribución con Bomba de Agua, C/Banda Doble de Mando de Accesorios	GTKWP296
	Polea Tensora de Banda de Tiempo, C/Banda Poly-V Doble	48009 [⊗]
1999	V6 2.8L	
	Tensor Ensamblado, Polea Ranurada	49265
1998	L4 1.9L DIESEL	
	V-Belt, DH y BA	13310
	Poly-V, Alt y BA, Exc AC	4060410
	Poly-V, AA y Alt	4060450
	Polea Tensora, AA y Alt, Polea Lisa	49077
	Banda de Tiempo	40242 [⊗]
	Tensor Ensamblado, Alternador y AA	49377
1998	L4 2.0L	
	V-Belt, DH y BA, C/ AA	15300
	V-Belt, DH, Exc AC	13270
	Kit de banda del sistema de accesorios, Sistema de Accesorios, C/ AA	K49234A
	Kit de banda del sistema de accesorios, Sistema de Accesorios, Exc AC	K49234D
	Poly-V, AA	340J2
	Poly-V, Sistema de Accesorios, C/ AA	4060455
	Poly-V, Sistema de Accesorios, Excepto AA; C/Alt 120 Amp.	4060385
	Polea Tensora, Sistema de Accesorios, C/ AA, Polea Lisa	49077
	Banda de Tiempo	40262 [⊗]
	Tensor Ensamblado, Sistema de Accesorios .	49234
	Kit de Distribución sin Bomba de Agua, C/ Tensor Mecánico	GTK0262 [⊗]
	Kit de Distribución con Bomba de Agua, C/ Tensor Hidráulico de Banda	GTKWP262A [⊗]
	Polea Tensora de Banda de Tiempo	48009 [⊗]

Bomba de Agua Auxiliar a Depósito	62856
Calefacción a Tee 2	63081
Depósito a Tee	63505 [■]
Tubo 2 a Radiador Auxiliar	63350
Enfriador de Aceite a Tubo 1	2045
Inferior, C/TA; C/AA	62785
Calefacción a Termostato	64101
Tubo 1 a Calefacción	64171
Superior	62481
Inferior, C/ AA	62473
Calefacción a Termostato	64101
Tubo 1 a Calefacción	64324
De Paso 2	2042
Entrada 1 de Calefacción	2041

Bandas, Tensores, Poleas, Kits

Modelo Año	Descripción del motor Accesorios	de parte Number
---------------	-------------------------------------	--------------------

Mangueras

Descripción	Número de parte de la mang	
	Curva	Flexible

VOLKSWAGEN - GOLF CONT.

1998 V6 2.8L

Tensor Ensamblado, Polea Ranurada 49265

1998-95 L4 1.8L Eng (Canada)

V-Belt, DH 15275
 V-Belt, DH, Banda Opcional 15277
 Poly-V, Sistema de Accesorios, C/ AA 4060455
 Poly-V, Sistema de Accesorios, Excepto AA 4060355
 Banda de Tiempo 40017[Ⓢ]
 Kit de Distribución sin Bomba de Agua GTK0017[Ⓢ]
 Polea Tensora de Banda de Tiempo 48009[Ⓢ]

1997 L4 1.9L Diesel Eng (Canada)

V-Belt, DH y BA 13310
 Poly-V, C/ AA 4060450
 Poly-V, Exc AC 4060410
 Polea Tensora, AA y Alt, Polea Lisa 49077
 Banda de Tiempo 40242[Ⓢ]
 Tensor Ensamblado, Alternador y AA 49377

1997 L4 2.0L

V-Belt, DH y BA, C/ AA 15300
 V-Belt, DH, Exc AC 13270
 Kit de banda del sistema de accesorios,
 Sistema de Accesorios, C/ AA K49234A
 Kit de banda del sistema de accesorios,
 Sistema de Accesorios, Sin AA K49234D
 Poly-V, AA 340J2
 Poly-V, Sistema de Accesorios, C/ AA 4060455
 Poly-V, Sistema de Accesorios, Excepto AA;
 C/Alt 120 Amp. 4060385
 Polea Tensora, Sistema de Accesorios, C/
 AA, Polea Lisa 49077
 Banda de Tiempo 40262[Ⓢ]
 Tensor Ensamblado, Sistema de Accesorios . 49234
 Kit de Distribución sin Bomba de Agua, C/
 Tensor Mecánico GTK0262[Ⓢ]
 Kit de Distribución con Bomba de Agua, C/
 Tensor Hidráulico GTKWP262A[Ⓢ]
 Polea Tensora de Banda de Tiempo 48009[Ⓢ]

1997-95 V6 2.8L

Tensor Ensamblado, Polea Ranurada 49265

1996 L4 1.9L DIESEL

V-Belt, BA y DH 13310
 Poly-V, Alternador y AA 4060450
 Polea Tensora, AA y Alt, Polea Lisa 49077
 Banda de Tiempo 40242[Ⓢ]
 Tensor Ensamblado, Alternador y AA 49377

Bomba de Agua Auxiliar a Depósito 62856

Enfriador de Aceite a Tubo 1 2045

Superior, C/ AA 2009

Inferior, C/ AA 62473

Inferior, Excepto AA 2008

Superior, Excepto AA 2033

Manguera 1 2014

Manguera 2 2041

Manguera 3 2011

De Paso 1 2057

De Paso 3 2016

De Paso 4 2012

De Paso 5 2042

De Paso 6 2045

Paso a Tee 2076

Manguera de Ventilación de 3 Vías 2131

Inferior, C/TA; C/AA 62785

Enfriador de Aceite de Transmisión 2045

Hidráulica a Tubo 1 62859

Calefacción a Termostato 64101

Tubo 1 a Calefacción 64324

Enfriador de Aceite a Tubo 1 2045

Superior 62481

Inferior, C/ AA 62473

Inferior, Sin AA 62832

Calefacción a Termostato 64101

Tubo 1 a Calefacción 64324

BA Tee a Tubo 1 63906

De Paso 2 2042

Entrada 1 de Calefacción 2041

Bomba de Agua Auxiliar a Depósito 62856

Inferior, C/TA; C/AA 62785

Enfriador de Aceite de Transmisión 2045

Hidráulica a Tubo 1 62859

Calefacción a Termostato 64101

Tubo 1 a Calefacción 64324

[Ⓢ] Motor de Interferencia

Bandas, Tensores, Poleas, Kits

Modelo Año	Descripción del motor Accesorios	de parte Number
---------------	-------------------------------------	--------------------

VOLKSWAGEN - GOLF CONT.

1996	L4 1.9L DIESEL	
1996	L4 2.0L	
	V-Belt, DH y BA, C/ AA	15300
	V-Belt, DH, Exc AC	13270
	Kit de banda del sistema de accesorios, Sistema de Accesorios, C/ AA	K49234A
	Kit de banda del sistema de accesorios, Sistema de Accesorios, Exc AC	K49234D
	Poly-V, AA	340J2
	Poly-V, Sistema de Accesorios, C/ AA	4060455
	Poly-V, Sistema de Accesorios, Excepto AA; C/Alt 120 Amp.	4060385
	Polea Tensora, Sistema de Accesorios, C/ AA, Polea Lisa	49077
	Banda de Tiempo	40262 [Ⓢ]
	Tensor Ensamblado, Sistema de Accesorios	49234
	Kit de Distribución sin Bomba de Agua, C/ Tensor Mecánico	GTK0262 [Ⓢ]
	Kit de Distribución con Bomba de Agua, C/ Tensor Hidráulico	GTKWP262A [Ⓢ]
	Polea Tensora de Banda de Tiempo	48009 [Ⓢ]
1995	L4 1.9L Diesel Eng (Canada)	
	V-Belt, BA y DH	13310
	Poly-V, Alternador y AA	4060450
	Polea Tensora, AA y Alt, Polea Lisa	49077
	Banda de Tiempo	40242 [Ⓢ]
	Tensor Ensamblado, Alternador y AA	49377
1995	L4 2.0L	
	V-Belt, DH y BA, C/ AA	15300
	V-Belt, DH, Exc AC	13270
	Kit de banda del sistema de accesorios, Sistema de Accesorios, C/ AA	K49234A
	Kit de banda del sistema de accesorios, Sistema de Accesorios, Exc AC	K49234D
	Poly-V, AA	340J2
	Poly-V, Sistema de Accesorios, C/ AA	4060455
	Poly-V, Sistema de Accesorios, Excepto AA; C/Alt 120 Amp.	4060385
	Polea Tensora, Sistema de Accesorios, C/ AA, Polea Lisa	49077
	Banda de Tiempo	40262 [Ⓢ]
	Tensor Ensamblado, Sistema de Accesorios	49234
	Kit de Distribución sin Bomba de Agua	GTK0262 [Ⓢ]
	Polea Tensora de Banda de Tiempo	48009 [Ⓢ]

Mangueras

Descripción	Número de parte de la mang	
	Curva	Flexible

Enfriador de Aceite a Tubo 1		2045
Superior		62481
Inferior, C/ AA		62473
Inferior, Sin AA		62832
Calefacción a Termostato		64101
Tubo 1 a Calefacción		64324
BA Tee a Tubo 1		63906
De Paso 2		2042
Entrada 1 de Calefacción		2041
Enfriador de Aceite de Transmisión		
Hidráulica a Tubo 1		62859
Calefacción a Salida		64101
Tubo 1 a Calefacción		64324
Superior		62481
Inferior, C/ AA		62473
Inferior, Sin AA		62832
Calefacción a Termostato		64101
Tubo 1 a Calefacción		64324
BA Tee a Tubo 1		63906
De Paso 2		2042
Entrada 1 de Calefacción		2041
Superior, Motor CCTA; C/TM		66393 >
Inferior, Tee a Termostato, Motor CBFA		66394 <
Inferior, Motor CCTA		66394

VOLKSWAGEN - GTI

2013-10 L4 2.0L	
Poly-V, Sistema de Accesorios	4060440

Bandas, Tensores, Poleas, Kits

Modelo Año	Descripción del motor Accesorios	de parte Number
---------------	-------------------------------------	--------------------

Mangueras

Descripción	Número de parte de la mang	
	Curva	Flexible

VOLKSWAGEN - GTI CONT.

2009 L4 2.0L	Poly-V, Sistema de Accesorios	4060440
	Banda de Tiempo	40334
	Polea Clutch de Alternador, C/Alt 140 Amp. ..	49703
2008 L4 2.0L	Poly-V, Sistema de Accesorios, Motor BPY ...	4060415
	Poly-V, Sistema de Accesorios, Motor CBFA,	
	CCTA	4060440
	Banda de Tiempo	40334
	Polea Clutch de Alternador, C/Alt 140 Amp. ..	49703
2007 L4 2.0L	Poly-V, Sistema de Accesorios	4060415
	Banda de Tiempo	40334
	Polea Clutch de Alternador	49703

Superior, Motor CCTA	66393	>
Inferior, Tee a Termostato, Motor CBFA ...	66394	<
Inferior, Motor CCTA	66394	<
Superior, Motor CCTA	66393	>
Superior, Motor BPY	66396	>
Inferior, Tee a Termostato, Motor CBFA ...	66394	<
Inferior, Motor BPY	66395	<
Inferior, Motor CCTA	66394	<
Superior	66396	>
Inferior	66395	<

VOLKSWAGEN - JETTA

2014 L4 1.8L	Poly-V, Sistema de Accesorios	4060433
	2014 L4 2.0L 4500Y	
	Poly-V, Sistema de Accesorios	4060440
2014-13 L4 2.0L 4500P	Poly-V, Sistema de Accesorios	4060470
	2014-13 L4 2.0L DIESEL	
	Poly-V, Sistema de Accesorios, Turbo	4060420
	Tensor Ensamblado, Sistema de Accesorios,	
	Polea Lisa	49440
2014-13 L5 2.5L	Poly-V, AA	4050365
	Tensor Ensamblado, AA, Polea Lisa	49445
	Tensor Ensamblado, Sistema de Accesorios,	
	Polea Lisa	49444
2012 L4 2.0L GAS ENG	Poly-V, Sistema de Accesorios, Turbo	4060440
	Poly-V, Sistema de Accesorios, No Turbo	4060470
	Banda de Tiempo, No Turbo	40296 [Ⓢ]
	Banda de Tiempo, Turbo	40334
	Polea Clutch de Alternador	49703
	Kit de Distribución con Bomba de Agua, No Turbo	GTKWP296 [Ⓢ]
2012-11 L4 2.0L DIESEL	Poly-V, Sistema de Accesorios, Turbo	4060420
	Polea de Tensor - Sistema de Accesorios,	
	Polea Lisa	49024
	Tensor Ensamblado, Sistema de Accesorios,	
	Polea Lisa	49440
	Polea Clutch de Alternador	49703
2012-11 L5 2.5L	Poly-V, AA	4050365
	Pulley, Polea Lisa	49166
	Tensor Ensamblado, C/Banda Poly-V	
	Sencilla, Polea Lisa	49445
	Tensor Ensamblado, C/Banda Poly-V Doble,	

Inferior	66398	<
Inferior	66398	<

[Ⓢ] Motor de Interferencia < Reusar Conectores Rápidos de Equipo Original > Reusar Conectores Rápidos y Tee de Equipo Original

Bandas, Tensores, Poleas, Kits

Mangueras

Modelo Año	Descripción del motor Accesorios	de parte Number
VOLKSWAGEN - JETTA CONT.		
2012-11 L5 2.5L		
	Polea Lisa	49444
2011 L4 2.0L GAS		
	Poly-V, Sistema de Accesorios, Turbo	4060440
	Poly-V, Sistema de Accesorios, No Turbo	4060470
	Banda de Tiempo, No Turbo	40296 [Ⓢ]
	Banda de Tiempo, Turbo	40334
	Tensor Ensamblado, Sistema de Accesorios, Polea Lisa	49440
	Polea Clutch de Alternador	49703
	Kit de Distribución con Bomba de Agua, No Turbo	GTKWP296 [Ⓢ]
	Kit de Distribución con Bomba de Agua, No Turbo	GTKWP296 [Ⓢ]
2010 L4 2.0L DIESEL		
	Poly-V, Sistema de Accesorios	4060420
	Polea de Tensor - Sistema de Accesorios, Polea Lisa	49024
	Tensor Ensamblado, Sistema de Accesorios, Polea Lisa	49440
	Polea Clutch de Alternador	49703
2010 L4 2.0L GAS		
	Poly-V, Sistema de Accesorios, Turbo	4060440
	Poly-V, Sistema de Accesorios, No Turbo	4060470
	Banda de Tiempo, No Turbo	40296 [Ⓢ]
	Banda de Tiempo, Turbo	40334
	Kit de Distribución con Bomba de Agua, No Turbo	GTKWP296 [Ⓢ]
	Kit de Distribución con Bomba de Agua, No Turbo	GTKWP296 [Ⓢ]
2010 L5 2.5L		
	Poly-V, AA	4050365
	Superior, Polea Lisa	49166
	Inferior, Polea Lisa	49169
	Tensor Ensamblado, AA, Polea Lisa	49445
	Tensor Ensamblado, Alt y BA, Polea Lisa	49444
2010-06 L4 1.9L DIESEL		
	Poly-V, Sistema de Accesorios	4060415
	Polea de Tensor, Polea Lisa	49024
	Pulley	48010 [Ⓢ]
	Banda de Tiempo	40333 [Ⓢ]
	Tensor Ensamblado, Polea Lisa	49400
	Kit de Distribución con Bomba de Agua, Motor BEW	GTKWP333 [Ⓢ]
	Kit de Distribución con Bomba de Agua, Motor BRM	GTKWP333A [Ⓢ]
2009 L4 2.0L DIESEL		
	Poly-V, AA	4060420
	Polea de Tensor, Polea Lisa	49024
	Tensor Ensamblado, Sistema de Accesorios, Polea Lisa	49440

Descripción	Número de parte de la mang	
	Curva	Flexible
Superior, C/TA; Hasta Chasis/VIN 1K-A-019 . 122	66393	
Inferior	66394	
Inferior	66398 <	
Superior, C/TM	62782	
Superior, C/TA	62784	
Superior, Vent Hose	62783	
Inferior, C/ Transmisión Automática	62785	
de Paso	63967	

[Ⓢ] Motor de Interferencia < Reusar Conectores Rápidos de Equipo Original

Bandas, Tensores, Poleas, Kits

Mangueras

Modelo Año	Descripción del motor Accesorios	de parte Number
---------------	-------------------------------------	--------------------

Descripción	Número de parte de la mang	
	Curva	Flexible

VOLKSWAGEN - JETTA CONT.

2009 L4 2.0L GAS

Poly-V, Sistema de Accesorios	4060440
Banda de Tiempo, No Turbo	40296 [Ⓢ]
Banda de Tiempo, Turbo	40334
Kit de Distribución con Bomba de Agua, No Turbo	GTKWP296 [Ⓢ]
Kit de Distribución con Bomba de Agua, No Turbo	GTKWP296 [Ⓢ]

Superior	66393 >
Inferior	66394 <

2009 L5 2.5L

Poly-V, AA	4050365
Alt y BA (Inferior), Polea Lisa	49166
Alt y BA (Superior), Polea Lisa	49169
Tensor Ensamblado, AA, Polea Lisa	49445
Tensor Ensamblado, Alt y BA, Polea Lisa	49444

Superior	66397 <
Inferior	66398 <

2008 L4 2.0L

Poly-V, Sistema de Accesorios, Motor BPY ...	4060415
Poly-V, Sistema de Accesorios, Motor CBFA, CCTA	4060440
Polea de Tensor - Sistema de Accesorios, Polea Lisa	49024
Banda de Tiempo, No Turbo	40296 [Ⓢ]
Banda de Tiempo, Turbo	40334
Kit de Distribución con Bomba de Agua, No Turbo	GTKWP296 [Ⓢ]
Kit de Distribución con Bomba de Agua, No Turbo	GTKWP296 [Ⓢ]

Superior, Motor CBFA, CCTA	66393 >
Superior, Motor BPY	66396 >
Inferior, Motor CBFA, CCTA	66394 <
Inferior, Motor BPY	66395 <

2008 L5 2.5L

Poly-V, AA	4050365
Alt y BA (Inferior), Polea Lisa	49166
Alt y BA (Superior), Polea Lisa	49169
Tensor Ensamblado, AA, Polea Lisa	49445
Tensor Ensamblado, Alt y BA, Polea Lisa	49444
Polea Clutch de Alternador	49703

Superior	66397 <
Inferior	66398 <

2007 L4 2.0L

Poly-V, Sistema de Accesorios	4060415
Polea de Tensor - Sistema de Accesorios, Polea Lisa	49024
Banda de Tiempo, No Turbo	40296 [Ⓢ]
Banda de Tiempo, Turbo	40334
Tensor Ensamblado, Sistema de Accesorios, Polea Lisa	49235
Kit de Distribución con Bomba de Agua, No Turbo	GTKWP296 [Ⓢ]
Kit de Distribución con Bomba de Agua, No Turbo	GTKWP296 [Ⓢ]

Superior, Reusar Conectores Rápidos y Montaje de Tee de Equipo Original	66396 [■]
Inferior	66395 <

2007-06 L5 2.5L

Poly-V, AA	4050365
Alt y BA (Inferior), Polea Lisa	49166
Alt y BA (Superior), Polea Lisa	49169
Tensor Ensamblado, AA, Polea Lisa	49445
Tensor Ensamblado, Alt y BA, Polea Lisa	49444

Superior	66397 <
Inferior	66398 <

[Ⓢ] Motor de Interferencia [■] Cortar a Medida < Reusar Conectores Rápidos de Equipo Original > Reusar Conectores Rápidos y Tee de Equipo

Bandas, Tensores, Poleas, Kits

Modelo Año	Descripción del motor Accesorios	de parte Number
VOLKSWAGEN - JETTA CONT.		
2006	L4 2.0L	
	Poly-V, Sistema de Accesorios, Motor BPY ..	4060415
	Polea de Tensor - Sistema de Accesorios,	
	Polea Lisa	49024
	Banda de Tiempo, No Turbo	40296 [Ⓢ]
	Banda de Tiempo, Turbo	40334
	Tensor Ensamblado, Sistema de Accesorios,	
	Polea Lisa	49235
	Polea Clutch de Alternador	49703
	Kit de Distribución con Bomba de Agua, No	
	Turbo	GTKWP296 [Ⓢ]
	Kit de Distribución con Bomba de Agua, No	
	Turbo	GTKWP296 [Ⓢ]
2005	L4 1.8L	
	Kit de banda del sistema de accesorios,	
	Sistema de Accesorios	K49235A
	Dual -Sided Poly-V Belt, Sistema de	
	Accesorios	D4060472
	Polea de Tensor - Sistema de Accesorios,	
	Polea Lisa	49024
	Banda de Tiempo	40306 [Ⓢ]
	Tensor Ensamblado, Sistema de Accesorios,	
	Polea Lisa	49235
	Polea Clutch de Alternador	49703
	Kit de Distribución con Bomba de Agua,	
	Incluye Tensor Hidráulico	GTKWP306 [Ⓢ]
2005	L4 1.9L DIESEL	
	Poly-V, Sistema de Accesorios, Motor BRM,	
	Excepto AA	4060415
	Dual -Sided Poly-V Belt, Sistema de	
	Accesorios, C/ AA	D4060472
	Polea de Tensor, Polea Lisa	49024
	Pulley	48010 [Ⓢ]
	Banda de Tiempo	40333 [Ⓢ]
	Tensor Ensamblado, Motor BEW, Polea Lisa	49421
	Tensor Ensamblado, Motor BRM, Polea Lisa	49400
	Polea Clutch de Alternador, Motor BEW	49703
	Kit de Distribución con Bomba de Agua,	
	Motor BEW	GTKWP333 [Ⓢ]
	Kit de Distribución con Bomba de Agua,	
	Motor BRM	GTKWP333A [Ⓢ]
2005	L4 2.0L	
	Kit de banda del sistema de accesorios,	
	Sistema de Accesorios, AA C/Polea Loca	
	Ranurada	K49235A
	Kit de banda del sistema de accesorios,	
	Sistema de Accesorios, Exc AC	K49235B
	Dual -Sided Poly-V Belt, Sistema de	
	Accesorios, C/ AA	D4060472
	Poly-V, Sistema de Accesorios, Excepto AA	4060440
	Polea de Tensor - Sistema de Accesorios,	
	Polea Lisa	49024
	Banda de Tiempo	40296 [Ⓢ]

Mangueras

Descripción	Número de parte de la mang	
	Curva	Flexible
Superior, Reusar Conectores Rápidos y		
Montaje de Tee de Equipo Original	66396 [■]	
Inferior	66395 ^{<}	
Superior, Tubo a Motor, TM	62771	
Superior, Tee 3 a Tee 4 , C/TA	62774	
Superior, Tee-4 a Motor, C/TA	62771	
Inferior	62772	
Superior, Tubo a Radiador	62780	
Superior, Tubo a Motor	62771	
Inferior	62779	
Superior, Tubo a Radiador	2039	
Superior, Tubo a Motor	62787	
Inferior	62772	

[Ⓢ] Motor de Interferencia ■ Cortar a Medida < Reusar Conectores Rápidos de Equipo Original

Bandas, Tensores, Poleas, Kits

Mangueras

Modelo Año	Descripción del motor Accesorios	de parte Number
---------------	-------------------------------------	--------------------

Descripción	Número de parte de la mang	
	Curva	Flexible

VOLKSWAGEN - JETTA CONT.

2005 L4 2.0L

Tensor Ensamblado, Sistema de Accesorios,	
Polea Lisa	49235
Polea Clutch de Alternador	49703
Kit de Distribución con Bomba de Agua	GTKWP296 [®]

2005 L5 2.5L

Poly-V, AA	4050365
Superior, Polea Lisa	49166
Inferior, Polea Lisa	49169
Tensor Ensamblado, AA, Polea Lisa	49445
Tensor Ensamblado, Alt y BA, Polea Lisa	49444

Superior	66397
Inferior	66398 <

2004 L4 1.8L

Kit de banda del sistema de accesorios,	
Sistema de Accesorios, Con Polea Loca	
Ranurada	K49235A
Dual -Sided Poly-V Belt, Sistema de	
Accesorios	D4060472
Polea de Tensor - Sistema de Accesorios,	
Polea Lisa	49024
Banda de Tiempo	40306 [®]
Tensor Ensamblado, Sistema de Accesorios,	
Polea Lisa	49235
Polea Clutch de Alternador	49703
Kit de Distribución con Bomba de Agua,	
Incluye Tensor Hidráulico	GTKWP306 [®]

Superior, Tubo a Motor, TM	62771
Superior, Tee 3 a Tee 4 , C/TA	62774
Superior, Tee-4 a Motor, C/TA	62771
Inferior	62772

2004 L4 1.9L DIESEL

Kit de banda del sistema de accesorios,	
Sistema de Accesorios, C/ AA	K49235A
Kit de banda del sistema de accesorios,	
Sistema de Accesorios, Exc AC	K49235B
Dual -Sided Poly-V Belt, Sistema de	
Accesorios, C/ AA	D4060472
Poly-V, Sistema de Accesorios, Motor ALH,	
Excepto AA	4060440
Polea de Tensor, Polea Lisa	49024
Banda de Tiempo, Motor BEW	40333 [®]
Tensor Ensamblado, Polea Lisa	49421
Polea Clutch de Alternador, Alt. Fabricado	
Equipo Original # Parte 038903023S,	
028903028E, 028903029G	49703
Kit de Distribución con Bomba de Agua,	
Motor BEW	GTKWP333 [®]

Superior, C/TA	61281
Superior, C/TM	62430
Inferior, C/TA	62778
Inferior, C/TM	62772

2004 L4 2.0L

Kit de banda del sistema de accesorios,	
Sistema de Accesorios, C/ AA	K49235A
Kit de banda del sistema de accesorios,	
Sistema de Accesorios, Exc AC	K49235B
Dual -Sided Poly-V Belt, Sistema de	
Accesorios, C/ AA	D4060472
Poly-V, Sistema de Accesorios, Excepto AA	4060440
Polea de Tensor - Sistema de Accesorios,	
Polea Lisa	49024
Banda de Tiempo	40296 [®]

Superior, Tubo a Radiador	2039
Superior, Tubo a Motor	62787
Inferior	62772

[®] Motor de Interferencia < Reusar Conectores Rápidos de Equipo Original

Bandas, Tensores, Poleas, Kits

Modelo Año	Descripción del motor Accesorios	de parte Number
VOLKSWAGEN - JETTA CONT.		
2004	L4 2.0L	
	Tensor Ensamblado, Sistema de Accesorios,	
	Polea Lisa	49235
	Polea Clutch de Alternador	49703
	Kit de Distribución con Bomba de Agua	GTKWP296 [⊗]
2004	V6 2.8L	
	Dual -Sided Poly-V Belt, C/Polea Loca	
	Ranurada; C/Banda 6 Costillas	D4060519
	Dual -Sided Poly-V Belt, C/Polea Loca	
	Ranurada; C/Banda 7 Costillas	D4070536
	Tensor Ensamblado, C/Banda 6 Costillas,	
	Polea Ranurada	49371
	Tensor Ensamblado, C/Banda 7 Costillas,	
	Polea Ranurada	49265
2003	L4 1.8L	
	Kit de banda del sistema de accesorios,	
	Sistema de Accesorios, C/ AA	K49235A
	Kit de banda del sistema de accesorios,	
	Sistema de Accesorios, Exc AC	K49235B
	Dual -Sided Poly-V Belt, Sistema de	
	Accesorios, C/ AA	D4060472
	Poly-V, Sistema de Accesorios, Excepto AA	4060440
	Polea de Tensor - Sistema de Accesorios,	
	Polea Lisa	49024
	Banda de Tiempo	40306 [⊗]
	Tensor Ensamblado, Sistema de Accesorios,	
	Polea Lisa	49235
	Polea Clutch de Alternador	49703
	Kit de Distribución con Bomba de Agua,	
	Incluye Tensor Hidráulico	GTKWP306 [⊗]
2003	L4 1.9L DIESEL	
	Poly-V, Sistema de Accesorios, C/ AA	4060653
	Poly-V, Sistema de Accesorios, Excepto AA	4060355
	Tensor Ensamblado, Polea Lisa	49266
	Polea Clutch de Alternador, Alt. # Parte	
	Equipo Original 038903023 (K,L,Q,R o S),	
	028903029G, 028903028E, 03890301 (8 ú	
	8b)	49703
2003	V6 2.8L	
	Dual -Sided Poly-V Belt, C/Polea Loca	
	Ranurada; C/Banda 6 Costillas	D4060519
	Dual -Sided Poly-V Belt, C/Polea Loca	
	Ranurada; C/Banda 7 Costillas	D4070536
	Tensor Ensamblado, C/Banda 6 Costillas,	
	Polea Ranurada	49371
	Tensor Ensamblado, Sistema de Accesorios,	
	C/Banda 7 Costillas, Polea Ranurada	49265
2003-02	L4 2.0L	
	Kit de banda del sistema de accesorios,	
	Sistema de Accesorios, C/ AA	K49235A
	Kit de banda del sistema de accesorios,	
	Sistema de Accesorios, Exc AC	K49235B
	Dual -Sided Poly-V Belt, Sistema de	

Mangueras

Descripción	Número de parte de la mang	
	Curva	Flexible
Superior, Radiador a Conector	62774	
Inferior, Tee a Radiador	62774	
Superior, Tubo a Motor, TM	62771	
Superior, Tee 3 a Tee 4 , C/TA	62774	
Superior, Tee-4 a Motor, C/TA	62771	
Inferior	62772	
Superior, Radiador a Tubo	62780	
Superior, Tubo a Motor	62771	
Inferior	62779	
Superior, Radiador a Conector	62774	
Inferior, Tee a Radiador	62774	
Superior, Radiador a Tubo	2039	
Superior, Tubo a Motor	62787	
Inferior	62772	
Calefacción a Termostato	64101	
Cuerpo Papalote a Salida de Calefacción	63234	

[⊗] Motor de Interferencia

Bandas, Tensores, Poleas, Kits

Mangueras

Modelo Año	Descripción del motor Accesorios	de parte Number
---------------	-------------------------------------	--------------------

Descripción	Número de parte de la mang	
	Curva	Flexible

VOLKSWAGEN - JETTA CONT.

2003-02 L4 2.0L

Accesorios, C/ AA	D4060472
Poly-V, Sistema de Accesorios, Excepto AA	4060440
Polea de Tensor, Polea Lisa	49024
Banda de Tiempo	40296 [Ⓢ]
Tensor Ensamblado, Polea Lisa	49235
Polea Clutch de Alternador	49703
Kit de Distribución con Bomba de Agua	GTKWP296 [Ⓢ]

2002 L4 1.8L

Kit de banda del sistema de accesorios, Sistema de Accesorios, C/ AA	K49235A
Kit de banda del sistema de accesorios, Sistema de Accesorios, Exc AC	K49235B
Dual-Sided Poly-V Belt, Sistema de Accesorios, C/ AA	D4060472
Poly-V, Sistema de Accesorios, Excepto AA	4060440
Polea de Tensor, Polea Lisa	49024
Banda de Tiempo	40306 [Ⓢ]
Tensor Ensamblado, Polea Lisa	49235
Polea Clutch de Alternador	49703
Kit de Distribución con Bomba de Agua, Incluye Tensor Hidráulico	GTKWP306 [Ⓢ]

2002 L4 1.9L DIESEL

Poly-V, Sistema de Accesorios, C/ AA	4060653
Poly-V, Sistema de Accesorios, Excepto AA	4060355
Tensor Ensamblado, Polea Lisa	49266
Polea Clutch de Alternador, Alt. # Parte Equipo Original 038903023 (K,L,Q,R o S), 028903029G, 028903028E, 03890301 (8 ú 8b)	49703

2002 V6 2.8L

Kit de banda del sistema de accesorios, Sistema de Accesorios, Motor AFP, C/Banda Poly-V Doble	K49265A
Dual-Sided Poly-V Belt, Sistema de Accesorios, C/ AA	D4070536
Tensor Ensamblado, C/Motor AFP, Polea Ranurada	49265
Tensor Ensamblado, C/Motor BDF, Polea Ranurada	49371

2001 L4 1.9L DIESEL

Poly-V, Sistema de Accesorios, C/ AA	4060653
Tensor Ensamblado, Polea Lisa	49266
Polea Clutch de Alternador, Alt. # Parte Equipo Original 038903023 (K,L,Q,R o S), 028903029G, 028903028E, 03890301 (8 ú 8b)	49703

2001 L4 2.0L

Kit de banda del sistema de accesorios, Sistema de Accesorios, C/ AA	K49235A
Kit de banda del sistema de accesorios, Sistema de Accesorios, Exc AC	K49235B
Dual-Sided Poly-V Belt, Sistema de	

Superior, Tubo a Motor	62771
Superior, Tubo a Tubo, C/ Transmisión	
Automática	62774
Inferior	62772

Superior, Tubo a Radiador	62780
Superior, Tubo a Motor	62771
Inferior	62779

Superior, Radiador a Conector	62774
Inferior, Tee a Radiador	62774

Inferior	62779
Tee 3 a Tubo 2	64125

Superior, Tubo a Radiador	2039
Superior, Tubo a Motor	62787
Inferior	62772
Calefacción a Termostato	64101
Cuerpo Papalote a Salida de Calefacción	63234

[Ⓢ] Motor de Interferencia

Bandas, Tensores, Poleas, Kits

Mangueras

Modelo Año	Descripción del motor Accesorios	de parte Number
---------------	-------------------------------------	--------------------

Descripción	Número de parte de la mang	
	Curva	Flexible

VOLKSWAGEN - JETTA CONT.

2001	L4 2.0L	
	Accesorios, C/ AA	D4060472
	Poly-V, Sistema de Accesorios, Excepto AA	4060440
	Polea de Tensor, Polea Lisa	49024
	Banda de Tiempo	40296[Ⓢ]
	Tensor Ensamblado, Polea Lisa	49235
	Polea Clutch de Alternador	49703
	Kit de Distribución con Bomba de Agua	GTKWP296[Ⓢ]

2001	V6 2.8L	
	Kit de banda del sistema de accesorios, Sistema de Accesorios, C/Banda Poly-V Doble	K49265A
	Dual -Sided Poly-V Belt, Sistema de Accesorios, C/ AA	D4070536
	Banda de Tiempo	40297[Ⓢ]
	Tensor Ensamblado, Polea Ranurada	49265

2001-00	L4 1.8L	
	Kit de banda del sistema de accesorios, Sistema de Accesorios, C/ AA	K49235A
	Kit de banda del sistema de accesorios, Sistema de Accesorios, Exc AC	K49235B
	Dual -Sided Poly-V Belt, Sistema de Accesorios, C/ AA	D4060472
	Poly-V, Sistema de Accesorios, Excepto AA	4060440
	Polea de Tensor, Polea Lisa	49024
	Banda de Tiempo	40306[Ⓢ]
	Tensor Ensamblado, Polea Lisa	49235
	Polea Clutch de Alternador	49703
	Kit de Distribución con Bomba de Agua, Incluye Tensor Hidráulico	GTKWP306[Ⓢ]

2000	L4 1.9L DIESEL	
	Poly-V, Sistema de Accesorios	4060653
	Tensor Ensamblado, Polea Lisa	49266
	Polea Clutch de Alternador, Alt. # Parte Equipo Original 038903023 (K,L,Q,R o S), 028903029G, 028903028E, 03890301 (8 ú 8b)	49703

2000	L4 2.0L	
	V-Belt, DH y BA	15300
	Kit de banda del sistema de accesorios, Sistema de Accesorios, AA C/Polea Loca Ranurada	K49235A
	Kit de banda del sistema de accesorios, Sistema de Accesorios, AA, Excepto Polea Loca Ranurada	K49234A
	Kit de banda del sistema de accesorios, Sistema de Accesorios, Exc AC	K49234B
	Dual -Sided Poly-V Belt, Sistema de Accesorios, C/AA, C/Banda Poly-V Doble	D4060472
	Poly-V, Sistema de Accesorios, C/AA; Banda de Mando de Accesorios Lado Sencillo	4060455
	Poly-V, Sistema de Accesorios, Excepto AA	4060440
	Polea de Tensor, C/Banda Poly-V Doble,	

Superior, Radiador a Conector	62774
Inferior, Tee a Radiador	62774
Tubo 2 a Radiador Auxiliar	63350
Enfriador de Aceite a Tubo 1	2045

Superior, Tubo a Motor	62771
Inferior	62772

Inferior	62778
Tee 3 a Tubo 2	64125

Superior, Tubo a Radiador	2039
Superior, Tubo a Motor	62787
Calefacción a Termostato	64101
Cuerpo Papalote a Salida de Calefacción	63234

[Ⓢ] Motor de Interferencia

Bandas, Tensores, Poleas, Kits

Mangueras

Modelo Año	Descripción del motor Accesorios	de parte Number
---------------	-------------------------------------	--------------------

Descripción	Número de parte de la mang	
	Curva	Flexible

VOLKSWAGEN - JETTA CONT.

2000	L4 2.0L	
	Polea Lisa	49024
	Polea Tensora, Alternador, C/Banda Lado	
	Sencillo, Polea Lisa	49077
	Banda de Tiempo	40296 [Ⓢ]
	Tensor Ensamblado, Sin Banda Poly-V Doble	49234
	Tensor Ensamblado, ; C/Banda Poly-V	
	Doble, Polea Lisa	49235
	Polea Clutch de Alternador	49703
	Kit de Distribución con Bomba de Agua	GTKWP296 [Ⓢ]

2000	V6 2.8L	
	Tensor Ensamblado, Polea Ranurada	49265

1999	L4 1.9L DIESEL	
	Poly-V	4060653
	Poly-V, Exc AC	4060355
	Tensor Ensamblado, Polea Lisa	49266
	Polea Clutch de Alternador	49703

1999	L4 2.0L	
	V-Belt, DH y BA	15300
	Kit de banda del sistema de accesorios, Sistema de Accesorios, AA, C/Polea Loca Ranurada (Estilo nuevo)	K49235A
	Kit de banda del sistema de accesorios, Sistema de Accesorios, AA, Excepto Polea Loca Ranurada	K49234A
	Kit de banda del sistema de accesorios, Sistema de Accesorios, Excepto AA y Polea Loca Ranurada	K49234D
	Dual -Sided Poly-V Belt, Sistema de Accesorios, C/AA, C/Banda Poly-V Doble	D4060472
	Poly-V, Sistema de Accesorios, C/AA; Banda de Mando de Accesorios Lado Sencillo	4060455
	Poly-V, Sistema de Accesorios, Excepto AA	4060385
	Polea de Tensor, C/Banda Poly-V Doble, Polea Lisa	49024
	Polea Tensora, Alternador, C/Banda Lado	
	Sencillo, Polea Lisa	49077
	Banda de Tiempo	40296 [Ⓢ]
	Tensor Ensamblado, Sin Banda Poly-V Doble	49234
	Tensor Ensamblado, ; C/Banda Poly-V	
	Doble, Polea Lisa	49235
	Polea Clutch de Alternador	49703
	Kit de Distribución sin Bomba de Agua, C/ Tensor Mecánico	GTK0262 [Ⓢ]
	Kit de Distribución con Bomba de Agua, C/ Tensor Hidráulico	GTKWP262A [Ⓢ]
	Kit de Distribución con Bomba de Agua, C/Banda Doble de Mando de Accesorios	GTKWP296 [Ⓢ]

Superior, Radiador a Conector	62774
Inferior, Radiador a Tee	62774
Calefacción a Tee 2	63081
Depósito a Tee	63505 [■]
Tubo 2 a Radiador Auxiliar	63350
Enfriador de Aceite a Tubo 1	2045

Inferior	62778
Enfriador de Aceite de Transmisión	
Hidráulica a Tubo 1	62859
Tee 3 a Tubo 2	64125

Superior	62481
Inferior, C/AA; Banda de Mando de	
Accesorios Lado Sencillo	62785
Calefacción a Termostato	64101
Cuerpo Papalote a Salida de Calefacción	63234

[Ⓢ] Motor de Interferencia ■ Cortar a Medida

Bandas, Tensores, Poleas, Kits

Modelo Año	Descripción del motor Accesorios	de parte Number
VOLKSWAGEN - JETTA CONT.		
1999	L4 2.0L	
	Polea Tensora de Banda de Tiempo, VIN 1HV098994 y Anteriores	48009 [Ⓢ]
1999	V6 2.8L	
	Kit de banda del sistema de accesorios, Sistema de Accesorios, C/Banda Poly-V Doble	K49265A
	Dual -Sided Poly-V Belt, Sistema de Accesorios, C/ AA	D4070536
	Banda de Tiempo	40297 [Ⓢ]
	Tensor Ensamblado, Polea Ranurada	49265
1999-95	L4 1.8L	
	V-Belt, DH	15275
	V-Belt, DH, Banda Opcional	15277
	Poly-V, Sistema de Accesorios, C/ AA	4060455
	Poly-V, Sistema de Accesorios, Excepto AA	4060355
	Banda de Tiempo	40260 [Ⓢ]
1998	L4 1.9L DIESEL	
	V-Belt, DH y BA	13310
	Poly-V, Alternador y AA	4060450
	Poly-V, Sistema de Accesorios, Excepto AA	4060410
	Polea Tensora, AA y Alt, Polea Lisa	49077
	Banda de Tiempo	40242 [Ⓢ]
	Tensor Ensamblado	49377
1998	L4 2.0L	
	V-Belt, DH y BA	15300
	Kit de banda del sistema de accesorios, Alternador y AA	K49234A
	Poly-V, Sistema de Accesorios, C/ AA	4060455
	Polea Tensora, Alternador, C/ AA, Polea Lisa	49077
	Banda de Tiempo	40262 [Ⓢ]
	Tensor Ensamblado	49234
	Kit de Distribución sin Bomba de Agua, C/ Tensor Mecánico	GTK0262 [Ⓢ]
	Kit de Distribución con Bomba de Agua, C/ Tensor Hidráulico	GTKWP262A [Ⓢ]
	Polea Tensora de Banda de Tiempo, VIN 1HV098994 y Anteriores	48009 [Ⓢ]
1998	V6 2.8L	
	Kit de banda del sistema de accesorios, Sistema de Accesorios, C/Banda Poly-V Doble	K49265A
	Dual -Sided Poly-V Belt, Sistema de Accesorios, C/ AA	D4070536
	Tensor Ensamblado, Polea Ranurada	49265

Mangueras

Descripción	Número de parte de la mang	
	Curva	Flexible
BA a Depósito, C/ Transmisión Automática..	62855	
BA a Depósito, C/ Transmisión Manual	62856	
Tubo 2 a Radiador Auxiliar	63350	
Enfriador de Aceite a Tubo 1	2045	
Superior, C/ AA	2009	
Inferior, C/ AA	62473	
Inferior, Excepto AA	2008	
Superior, Excepto AA	2033	
Manguera 1	2014	
Manguera 2	2041	
Manguera 3	2011	
De Paso 1	2057	
De Paso 3	2016	
De Paso 4	2012	
De Paso 5	2042	
De Paso 6	2045	
Manguera de Ventilación de 3 Vias	2131	
Inferior, C/ Transmisión Automática	62785	
Enfriador de Aceite de Transmisión		
Hidráulica a Tubo 1	62859	
Calefacción a Termostato	64101	
Tubo 1 a Calefacción	64324	
Superior	62481	
Inferior, C/ AA	62473	
Inferior, Sin AA	62832	
Calefacción a Termostato	64101	
Tubo 1 a Calefacción	64324	
BA Tee a Tubo 1	63906	
BA a Depósito, C/ Transmisión Automática..	62855	
BA a Depósito, C/ Transmisión Manual	62856	
Enfriador de Aceite a Tubo 1	2045	

[Ⓢ] Motor de Interferencia

Bandas, Tensores, Poleas, Kits

Modelo Año	Descripción del motor Accesorios	de parte Number
VOLKSWAGEN - JETTA CONT.		
1997	L4 1.9L DIESEL	
	V-Belt, DH y BA	13310
	Poly-V, Alternador y AA	4060450
	Poly-V, Alternador, Exc AC	4060410
	Polea Tensora, AA y Alt, Polea Lisa	49077
	Banda de Tiempo	40242 ^{FE}
	Tensor Ensamblado, Alternador y AA	49377
1997	L4 2.0L	
	V-Belt, DH y BA	15300
	Kit de banda del sistema de accesorios, Sistema de Accesorios, C/ AA	K49234A
	Poly-V, Sistema de Accesorios, C/ AA	4060455
	Polea Tensora, Alternador, C/ AA, Polea Lisa	49077
	Banda de Tiempo	40262 ^{FE}
	Tensor Ensamblado	49234
	Kit de Distribución sin Bomba de Agua, C/ Tensor Mecánico	GTK0262 ^{FE}
	Polea Tensora de Banda de Tiempo, VIN 1HV098994 y Anteriores	48009 ^{FE}
1997-95	V6 2.8L	
	Kit de banda del sistema de accesorios, Sistema de Accesorios, C/Banda Poly-V Doble	K49265A
	Dual-Sided Poly-V Belt, Sistema de Accesorios, C/ AA	D4070536
	Tensor Ensamblado, Polea Ranurada	49265
1996	L4 1.9L DIESEL	
	V-Belt, BA y DH	13310
	Poly-V, Alternador y AA	4060450
	Polea Tensora, AA y Alt, Polea Lisa	49077
	Banda de Tiempo	40242 ^{FE}
	Tensor Ensamblado	49377
1996	L4 2.0L	
	V-Belt, DH y BA	15300
	Kit de banda del sistema de accesorios, Sistema de Accesorios, C/ AA	K49234A
	Kit de banda del sistema de accesorios, Sistema de Accesorios, C/Alt 120A, Excepto AA	K49234D
	Poly-V, Sistema de Accesorios, C/ AA	4060455
	Poly-V, Sistema de Accesorios, Excepto AA; C/Alt 120 Amp.	4060385
	Poly-V, Sistema de Accesorios, Excepto AA (Excepto Alt 120A)	4060407
	Polea Tensora, Alternador, C/ AA, Polea Lisa	49077
	Banda de Tiempo	40262 ^{FE}
	Tensor Ensamblado	49234
	Kit de Distribución sin Bomba de Agua, C/ Tensor Mecánico	GTK0262 ^{FE}
	Kit de Distribución con Bomba de Agua, C/ Tensor Hidráulico	GTKWP262A ^{FE}
	Polea Tensora de Banda de Tiempo	48009 ^{FE}

Mangueras

Descripción	Número de parte de la mang	
	Curva	Flexible
Inferior, C/TA, C/AA	62473	
Inferior, C/TM, C/AA	62516	
Calefacción a Termostato	64101	
Tubo 1 a Calefacción	64324	
Enfriador de Aceite a Tubo 1	2045	
Superior	62481	
Inferior, C/ AA	62473	
Inferior, Sin AA	62832	
Calefacción a Termostato	64101	
Tubo 1 a Calefacción	64324	
Tubo 1 a BA	63906	
BA a Depósito, C/ Transmisión Automática..	62855	
BA a Depósito, C/ Transmisión Manual	62856	
Inferior, C/TA, C/AA	62473	
Calefacción a Termostato	64101	
Tubo 1 a Calefacción	64324	
Enfriador de Aceite a Tubo 1	2045	
Superior	62481	
Inferior, C/ AA	62473	
Inferior, Sin AA	62832	
Calefacción a Termostato	64101	
Tubo 1 a Calefacción	64324	
Tubo 1 a BA	63906	

Bandas, Tensores, Poleas, Kits

Modelo Año	Descripción del motor Accesorios	de parte Number
---------------	-------------------------------------	--------------------

VOLKSWAGEN - JETTA CONT.

1995	L4 1.9L DIESEL	
	V-Belt, BA y DH	13310
	Poly-V, Alternador y AA	4060450
	Polea Tensora, AA y Alt, Polea Lisa	49077
	Banda de Tiempo	40242 [Ⓢ]
	Tensor Ensamblado	49234
	Tensor Ensamblado, AA y Alt	49377

1995	L4 2.0L	
	V-Belt, DH y BA, C/ AA	15306
	V-Belt, DH, Exc AC	13270
	Kit de banda del sistema de accesorios, Sistema de Accesorios, C/ AA	K49234A
	Kit de banda del sistema de accesorios, Sistema de Accesorios, Sin Alt 120 Amp.;	
	Sin AA	K49234C
	Kit de banda del sistema de accesorios, Sistema de Accesorios, C/Alt 120 Amp.; Sin	
	AA	K49234D
	Poly-V, Sistema de Accesorios, C/ AA	4060455
	Poly-V, Sistema de Accesorios, Excepto AA; C/Alt 120 Amp.	4060385
	Polea Tensora, Alternador, C/ AA, Polea Lisa.	49077
	Banda de Tiempo	40262 [Ⓢ]
	Tensor Ensamblado	49234
	Kit de Distribución sin Bomba de Agua, C/	
	Tensor Mecánico	GTK0262 [Ⓢ]
	Kit de Distribución con Bomba de Agua, C/	
	Tensor Hidráulico	GTKWP262A [Ⓢ]
Polea Tensora de Banda de Tiempo	48009 [Ⓢ]	

VOLKSWAGEN - JETTA CITY

2009	L4 2.0L	
	Poly-V, Sistema de Accesorios, Motor CCTA ..	4060415
	Poly-V, Sistema de Accesorios, Motor BPY ..	4060440

2008	L4 2.0L	
	Poly-V, Sistema de Accesorios, Turbo	4060415
	Tensor Ensamblado, Polea Lisa	49235

VOLKSWAGEN - LUPO

2009-07	L4 1.6L	
	Poly-V, Sistema de Accesorios, Sin AA	4060295
	Poly-V, Sistema de Accesorios, Sin AA (Opcional)	4060297
	Poly-V, Sistema de Accesorios, C/AA, C/DH ..	4060670
	Poly-V, Sistema de Accesorios, C/AA, Excepto DH	4060427
	Poly-V, Sistema de Accesorios, C/AA, Banda Opcional	4060425
	Banda de Tiempo	G1233H
	Tensor Ensamblado, Sistema de Accesorios, Polea Lisa	49266
	Tensor Ensamblado, Banda de Tiempo	48907

Descripción	Número de parte de la mang	
	Curva	Flexible

Inferior, C/ AA	62473
Calefacción a Salida	64101
Tubo 1 a Calefacción	64324

Superior	62481
Inferior, C/ AA	62473
Inferior, Sin AA	62832
Calefacción a Termostato	64101
Tubo 1 a Calefacción	64324
Tubo 1 a BA	63906

Bandas, Tensores, Poleas, Kits

Mangueras

Modelo Año	Descripción del motor Accesorios	de parte Number
---------------	-------------------------------------	--------------------

Descripción	Número de parte de la mang	
	Curva	Flexible

VOLKSWAGEN - LUPO CONT.

2006 L4 1.6L

Poly-V, Sistema de Accesorios, Sin AA	4060295
Poly-V, Sistema de Accesorios, Sin AA (Opcional)	4060297
Poly-V, Sistema de Accesorios, C/AA, C/DH	4060670
Poly-V, Sistema de Accesorios, C/AA, Excepto DH	4060427
Banda de Tiempo	G1233H
Tensor Ensamblado, Sistema de Accesorios, Polea Lisa	49266
Tensor Ensamblado, Banda de Tiempo	48907

Superior	70012
Inferior	70013

2005 L4 1.6L

Poly-V, Sistema de Accesorios, Sin AA	4060295
Poly-V, Sistema de Accesorios, Sin AA (Opcional)	4060297
Poly-V, Sistema de Accesorios, C/AA, C/DH	4060670
Poly-V, Sistema de Accesorios, C/AA, Excepto DH	4060427
Poly-V, Sistema de Accesorios, C/AA, Banda Opcional	4060425
Banda de Tiempo	G1233H
Tensor Ensamblado, Sistema de Accesorios, Polea Lisa	49266
Tensor Ensamblado, Banda de Tiempo	48907

Superior	70012
Inferior	70013

2004 L4 1.6L

Poly-V, Sistema de Accesorios, Sin AA	4060295
Poly-V, Sistema de Accesorios, Sin AA (Opcional)	4060297
Poly-V, Sistema de Accesorios, C/AA, C/DH	4060670
Poly-V, Sistema de Accesorios, C/AA, Excepto DH	4060427
Poly-V, Sistema de Accesorios, C/AA, Banda Opcional	4060425
Tensor Ensamblado, Sistema de Accesorios, Polea Lisa	49266
Tensor Ensamblado, Banda de Tiempo	48907

Superior	70012
Inferior	70013

VOLKSWAGEN - PASSAT

2014 L4 1.8L

Poly-V, Sistema de Accesorios	4060433
-------------------------------------	---------

2014-13 L5 2.5L

Poly-V, AA	4050365
Tensor Ensamblado, AA, Polea Lisa	49445
Tensor Ensamblado, Sistema de Accesorios, Polea Lisa	49444

2014-12 L4 2.0L DIESEL

Poly-V, Sistema de Accesorios	4060420
Polea de Tensor - Sistema de Accesorios, Polea Lisa	49024
Tensor Ensamblado, Sistema de Accesorios, Polea Lisa	49440
Polea Clutch de Alternador	49703

Bandas, Tensores, Poleas, Kits

Mangueras

Modelo Año	Descripción del motor Accesorios	de parte Number
---------------	-------------------------------------	--------------------

Descripción	Número de parte de la mang	
	Curva	Flexible

VOLKSWAGEN - PASSAT CONT.

2014-12 V6 3.6L

Poly-V, Sistema de Accesorios	4060635
Polea para el Sistema de Accesorios, Polea Lisa	49163
Tensor Ensamblado, Sistema de Accesorios, Polea Ranurada	49401

2012 L5 2.5L

Poly-V, AA	4050365
Alt y BA, Polea Lisa	49166
Tensor Ensamblado, AA, Polea Lisa	49445
Tensor Ensamblado, Alt y BA, Polea Lisa	49444

2010 L4 2.0L

Poly-V, Sistema de Accesorios	4060440
-------------------------------------	---------

2010-08 V6 3.6L

Poly-V, Sistema de Accesorios	4060635
Polea para el Sistema de Accesorios, Polea Lisa	49163
Tensor Ensamblado, Polea Ranurada	49401

2009 L4 2.0L

Poly-V, Sistema de Accesorios	4060440
Banda de Tiempo	40334

Inferior, Motor CCTA 66520 <

2008 L4 2.0L

Poly-V, Sistema de Accesorios, Motor BPY ..	4060415
Poly-V, Sistema de Accesorios, Motor CBFA, CCTA	4060440
Polea de Tensor - Sistema de Accesorios, Polea Lisa	49024
Banda de Tiempo	40334
Polea Clutch de Alternador, C/Alt 140 Amp. ..	49703

Inferior, Motor CCTA 66520 <

2007-06 L4 2.0L

Poly-V, Alternador y AA	4060415
Polea de Tensor - Sistema de Accesorios, Polea Lisa	49024
Banda de Tiempo	40334
Polea Clutch de Alternador	49703

2007-06 V6 3.6L

Poly-V, Sistema de Accesorios, Banda Opcional	4060640
Polea para el Sistema de Accesorios, Polea Lisa	49163
Tensor Ensamblado, Polea Ranurada	49401

2005-04 L4 1.8L

Poly-V, Alt, Ventilador y DH	4050510
Poly-V, AA	4040335
Polea de Tensor - AA, Polea Ranurada	49061
Banda de Tiempo	40306 [Ⓢ]
Tensor Ensamblado, Alt, Ventilador y DH, Polea Lisa	49268
Kit de Distribución con Bomba de Agua, Motor AWM	GTKWP306A [Ⓢ]

Superior 62604

Inferior 62846

[Ⓢ] Motor de Interferencia < Reusar Conectores Rápidos de Equipo Original

Bandas, Tensores, Poleas, Kits

Modelo Año	Descripción del motor Accesorios	de parte Number
---------------	-------------------------------------	--------------------

Mangueras

Descripción	Número de parte de la mang	
	Curva	Flexible

VOLKSWAGEN - PASSAT CONT.

2005-04 L4 2.0L DIESEL

Poly-V, Alt y DH	4050565
Poly-V, AA	4040335
Polea de Tensor - AA, Polea Ranurada	49061
Pulley	48010
Banda de Tiempo	40333 [Ⓢ]
Kit de Distribución con Bomba de Agua	GTKWP333 [Ⓢ]

Inferior	62846
----------------	-------

2005-02 V6 2.8L

Kit de banda del sistema de accesorios, Sistema de Accesorios	K49267A
Poly-V, Sistema de Accesorios	4060740
Banda de Tiempo	40297 [Ⓢ]
Tensor Ensamblado, Polea Lisa	49267
Kit de Distribución sin Bomba de Agua	GTK0297 [Ⓢ]
Kit de Distribución con Bomba de Agua, Incluye Tensor Hidráulico	GTKWP297 [Ⓢ]

2003 L4 1.8L

Poly-V, Alt y DH	4050510
Poly-V, AA	4040335
Polea de Tensor - AA, Polea Ranurada	49061
Banda de Tiempo	40306 [Ⓢ]
Tensor Ensamblado, Alternador, Polea Lisa ..	49268
Kit de Distribución con Bomba de Agua	GTKWP306A [Ⓢ]

Superior	62604
Inferior	62846

2002 L4 1.8L

Poly-V, Alt y DH	4050510
Poly-V, AA	4040335
Polea de Tensor - AA, Polea Ranurada	49061
Banda de Tiempo, Motor ATW	40317 [Ⓢ]
Banda de Tiempo, Motor AUG	40306 [Ⓢ]
Tensor Ensamblado, Alternador, Polea Lisa ..	49268
Kit de Distribución con Bomba de Agua, Motor AUG	GTKWP306 [Ⓢ]

Superior	62604
Inferior	62846

2001 L4 1.8L

Poly-V, Alternador	4050510
Poly-V, AA	4040335
Polea de Tensor - AA, Polea Ranurada	49061
Banda de Tiempo, Motor AEB NS 300001 y Siguietes	40317 [Ⓢ]
Banda de Tiempo, Motor AUG	40306 [Ⓢ]
Tensor Ensamblado, Alternador, Polea Lisa ..	49268
Kit de Distribución con Bomba de Agua, Motor AUG	GTKWP306 [Ⓢ]

Superior	62604
Inferior	62846

2001-00 V6 2.8L

Kit de banda del sistema de accesorios, Sistema de Accesorios	K49267A
Poly-V, Sistema de Accesorios	4060740
Banda de Tiempo	40297 [Ⓢ]
Tensor Ensamblado, Polea Lisa	49267
Kit de Distribución sin Bomba de Agua	GTK0297 [Ⓢ]
Kit de Distribución con Bomba de Agua, Incluye Tensor Hidráulico	GTKWP297 [Ⓢ]

Cuerpo Ppalote a Tubo 1, (Requiere 2 Pzs.); 2 Required	63130
Tubo 4 a Tubo 5	63068
Termostato a Tubo 5, Sin Bomba de Agua	
Auxiliar	63517
de Paso	63052
Tubo 2 a Calefacción	64177

[Ⓢ] Motor de Interferencia

Bandas, Tensores, Poleas, Kits

Modelo Año	Descripción del motor Accesorios	de parte Number
---------------	-------------------------------------	--------------------

Mangueras

Descripción	Número de parte de la mang	
	Curva	Flexible

VOLKSWAGEN - PASSAT CONT.

2000 L4 1.8L

Poly-V, AA	4040335
Poly-V, Alternador	4050510
Polea de Tensor - AA, Polea Ranurada	49061
Banda de Tiempo, Motor AEB NS 300000 y Anteriores	40291 [⊗]
Banda de Tiempo, Motor AEB NS 300001 y Siguintes	40317 [⊗]
Banda de Tiempo, Motor AUG	40306 [⊗]
Tensor Ensamblado, Alternador, Polea Lisa ..	49268
Kit de Distribución con Bomba de Agua, Motor AUG	GTKWP306 [⊗]

Superior	62604
Inferior	62846

1999 L4 1.8L

Poly-V, Alternador	4050510
Poly-V, AA	4040335
AA, Polea Ranurada	49061
Banda de Tiempo, Motor AEB NS 300000 y Anteriores	40291 [⊗]
Banda de Tiempo, Motor AEB NS 300001 y Siguintes	40317 [⊗]
Tensor Ensamblado, Alternador, Polea Lisa ..	49268

Superior	62604
Inferior	62846

1999 V6 2.8L

Kit de banda del sistema de accesorios, Sistema de Accesorios	K49267A
Poly-V, Sistema de Accesorios	4060740
Banda de Tiempo	40297 [⊗]
Tensor Ensamblado, Polea Lisa	49267
Kit de Distribución sin Bomba de Agua	GTK0297 [⊗]
Kit de Distribución con Bomba de Agua, Incluye Tensor Hidráulico	GTKWP297 [⊗]

Bomba de Agua Auxiliar a Depósito, C/	
Transmisión Automática	62855
Bomba de Agua Auxiliar a Depósito, C/	
Transmisión Manual	62856
Cuerpo Papalote a Tubo 1, (Requiere 2 Pzs.); 2 Required	63130
Tubo 4 a Tubo 5	63068
Termostato a Tubo 5, Sin Bomba de Agua Auxiliar	63517
de Paso	63052
Tubo 2 a Calefacción	64177

1997 L4 1.9L DIESEL

V-Belt, DH y BA	13310
Poly-V, AA y Alt	4060450
Poly-V, Alt y BA, C/Alt 120A, Excepto AA	4060410
Polea Tensora, AA y Alt, Polea Lisa	49077
Banda de Tiempo	40242 [⊗]
Tensor Ensamblado, Alternador y AA	49377

1997 V6 2.8L

Kit de banda del sistema de accesorios, Sistema de Accesorios, C/Banda Poly-V Doble	K49265A
Dual -Sided Poly-V Belt, Sistema de Accesorios, C/ AA	D4070536
Tensor Ensamblado, Polea Ranurada	49265

Superior, Radiador a Tee1, C/TM	61025
Superior, Tee1 a Entrada, C/TM	61068
Bomba de Agua Auxiliar a Depósito, C/TA ..	62855
Bomba de Agua Auxiliar a Depósito, Bomba de Agua Auxiliar; C/TM	62856

1996 L4 1.9L DIESEL

Poly-V, Sistema de Accesorios, C/ AA	4060650
Poly-V, Sistema de Accesorios, Sin AA	4060410
Polea Tensora, AA y Alt, Polea Lisa	49077
Banda de Tiempo	40242 [⊗]
Tensor Ensamblado, Alternador y AA	49377

[⊗] Motor de Interferencia

Bandas, Tensores, Poleas, Kits

Mangueras

Modelo Año	Descripción del motor Accesorios	de parte Number
---------------	-------------------------------------	--------------------

Descripción	Número de parte de la mang	
	Curva	Flexible

VOLKSWAGEN - PASSAT CONT.

1996	L4 2.0L	
	V-Belt, DH y BA	15300
	Kit de banda del sistema de accesorios, Sistema de Accesorios, C/ AA	K49234A
	Kit de banda del sistema de accesorios, Sistema de Accesorios, Excepto AA	K49234D
	Poly-V, Sistema de Accesorios, C/ AA	4060455
	Poly-V, Sistema de Accesorios, Excepto AA	4060385
	Polea Tensora, AA y Alt, Polea Lisa	49077
	Banda de Tiempo	40262 [®]
	Tensor Ensamblado	49234
	Kit de Distribución sin Bomba de Agua, C/ Tensor Mecánico	GTK0262 [®]
	Polea Tensora de Banda de Tiempo	48009 [®]

1996	V6 2.8L	
	Kit de banda del sistema de accesorios, Sistema de Accesorios, C/Banda Poly-V Doble	K49265A
	Dual -Sided Poly-V Belt, Sistema de Accesorios, C/ AA	D4070536
	Tensor Ensamblado, Polea Ranurada	49265

Superior, Radiador a Tee1, C/TM	61025
Superior, Tee1 a Entrada, C/TM	61068
BA a Depósito, Bomba de Agua Auxiliar;	
C/TA	62855
BA a Depósito, Bomba de Agua Auxiliar;	
C/TM	62856

VOLKSWAGEN - PASSAT CC

2010	L4 2.0L	
	Poly-V, Sistema de Accesorios	4060440
2010	V6 3.6L	
	Poly-V, Sistema de Accesorios, C/ AA	4060635
	Polea para el Sistema de Accesorios, Polea Lisa; 2 Required	49163
	Tensor Ensamblado, Sistema de Accesorios, Polea Ranurada	49401

VOLKSWAGEN - POINTER

2009	L4 1.8L	
	V-Belt, Excepto AA y DH	15375
	Poly-V, Alternador, C/ AA	4060895
	Poly-V, Sistema de Accesorios, Exc AC	4060685
	Poly-V, Alternador, Banda Opcional, C/AA	4060894
	Banda de Tiempo	40260
	Tensor Ensamblado, Sistema de Accesorios, Exc AC	48900
	Tensor Ensamblado, Sistema de Accesorios, C/ AA	48901

Superior	2017
Inferior, Excepto AA	2018
Manguera 1	2034
Manguera 2	2033

2009-04	L4 2.0L	
	V-Belt, Excepto AA y DH	15377
	Poly-V, Alternador, C/ AA	4060895
	Poly-V, Sistema de Accesorios, Exc AC	4060685
	Poly-V, Alternador, Banda Opcional, C/AA	4060894
	Banda de Tiempo	40260
	Tensor Ensamblado, Sistema de Accesorios, Exc AC	48900
	Tensor Ensamblado, Sistema de Accesorios, C/ AA	48901

Bandas, Tensores, Poleas, Kits

Modelo Año	Descripción del motor Accesorios	de parte Number
---------------	-------------------------------------	--------------------

Mangueras

Descripción	Número de parte de la mang	
	Curva	Flexible

VOLKSWAGEN - POINTER CONT.

2008-05 L4 1.8L

V-Belt, Excepto AA y DH	15375
Poly-V, Alternador, C/ AA	4060895
Poly-V, Sistema de Accesorios, Exc AC	4060685
Poly-V, Alternador, Banda Opcional, C/AA ...	4060894
Banda de Tiempo	40260
Tensor Ensamblado, Sistema de Accesorios, Exc AC	48900
Tensor Ensamblado, Sistema de Accesorios, C/ AA	48901
Polea Tensora de Banda de Tiempo	48009

Superior	2017
Inferior, Excepto AA	2018
Manguera 1	2034
Manguera 2	2033

2004-02 L4 1.8L

V-Belt, Excepto AA y DH	15377
Poly-V, Alternador, C/ AA	4060895
Poly-V, Alternador, Banda Opcional, C/AA ...	4060894
Poly-V, Sistema de Accesorios, Exc AC & PS.	4060685
Poly-V, Sistema de Accesorios, C/AA, Excepto DH	4060592
Poly-V, AA, C/DH	4060887
Banda de Tiempo	40260
Tensor Ensamblado, Sistema de Accesorios, Exc AC	48900
Tensor Ensamblado, Sistema de Accesorios, C/ AA	48901
Polea Tensora de Banda de Tiempo	48009

Superior	2002
Inferior, C/ AA	2003
Inferior, Excepto AA	2018
Manguera 1	2034
Manguera 2	2033

2003-00 L4 2.0L

V-Belt, Alternador	15382
--------------------------	-------

2001 L4 1.8L

V-Belt, Alternador, Excepto AA y DH	15370
Poly-V, Alternador, C/ AA	4060895
Poly-V, Alternador, Banda Opcional, C/AA ...	4060894
Poly-V, Sistema de Accesorios, Exc AC & PS.	4060685
Poly-V, Sistema de Accesorios, C/AA, Excepto DH	4060592
Poly-V, AA, C/DH	4060887
Banda de Tiempo	40260
Tensor Ensamblado, Sistema de Accesorios, Exc AC	48900
Tensor Ensamblado, Sistema de Accesorios, C/ AA	48901
Polea Tensora de Banda de Tiempo	48009

Superior, Exc AC	2017
Superior, C/ AA	2002
Inferior, C/ AA	2003
Inferior, Excepto AA	2018
Trasero	2004
Manguera 1	2034
Manguera 3	2005
Manguera 2	2033

2000 L4 1.8L

V-Belt, Excepto AA y DH	15377
Poly-V, Alternador, C/ AA	4060895
Poly-V, Alternador, Banda Opcional, C/AA ...	4060894
Poly-V, Sistema de Accesorios, Exc AC & PS.	4060685
Poly-V, Sistema de Accesorios, C/AA, Excepto DH	4060592
Poly-V, AA, C/DH	4060887
Banda de Tiempo	40260
Tensor Ensamblado, Sistema de Accesorios, Exc AC	48900
Tensor Ensamblado, Sistema de Accesorios, C/ AA	48901

Superior, Exc AC	2017
Superior, C/ AA	2002
Inferior, C/ AA	2003
Inferior, Excepto AA	2018
Trasero	2004
Manguera 1	2034
Manguera 3	2005
Manguera 2	2033

Bandas, Tensores, Poleas, Kits

Mangueras

Modelo Año	Descripción del motor Accesorios	de parte Number
---------------	-------------------------------------	--------------------

Descripción	Número de parte de la mang	
	Curva	Flexible

VOLKSWAGEN - POINTER CONT.

2000	L4 1.8L	
	Polea Tensora de Banda de Tiempo	48009
1999	L4 1.8L	
	V-Belt, Sistema de Accesorios, Excepto AA y DH	15377
	Poly-V, Alternador, C/ AA	4060895
	Poly-V, Alternador, Banda Opcional, C/AA	4060894
	Poly-V, Sistema de Accesorios, Exc AC & PS.	4060685
	Poly-V, Sistema de Accesorios, C/AA, Excepto DH	4060592
	Poly-V, AA, C/DH	4060887
	Banda de Tiempo	40260
	Tensor Ensamblado, Sistema de Accesorios, Exc AC	48900
	Tensor Ensamblado, Sistema de Accesorios, C/ AA	48901
	Polea Tensora de Banda de Tiempo	48009

Superior, Exc AC	2017
Superior, C/ AA	2002
Inferior, C/ AA	2003
Inferior, Excepto AA	2018
Trasero	2004
Manguera 1	2034
Manguera 3	2005
Manguera 2	2033

1998	L4 1.8L	
	V-Belt, Excepto AA y DH	15377
	Poly-V, Alternador, C/ AA	4060895
	Poly-V, Alternador, Banda Opcional, C/AA	4060894
	Poly-V, Sistema de Accesorios, Excepto AA y DH	4060685
	Poly-V, Sistema de Accesorios, C/AA, Excepto DH	4060592
	Poly-V, AA, C/DH	4060887
	Banda de Tiempo	40260
	Tensor Ensamblado, Sistema de Accesorios, C/ AA	48901
	Tensor Ensamblado, Sistema de Accesorios, Excepto AA	48900
	Polea Tensora de Banda de Tiempo	48009

Superior, C/ AA	2002
Superior, Exc AC	2017
Inferior, C/ AA	2003
Inferior, Excepto AA	2018
Manguera 1	2005
Manguera 2	2034
Manguera 3	2033
Trasero	2004

VOLKSWAGEN - POINTER STATION WAGON

2004	L4 2.0L	
	Poly-V, Alternador, C/ AA	4060895
	Poly-V, Sistema de Accesorios, Exc AC	4060685
	Poly-V, Alternador, Banda Opcional, C/AA	4060894
	Banda de Tiempo	40260
	Tensor Ensamblado, Sistema de Accesorios, Exc AC	48900
	Tensor Ensamblado, Sistema de Accesorios, C/ AA	48901

2004-02	L4 1.8L	
	V-Belt, Excepto AA y DH	15377
	Poly-V, Alternador, C/ AA	4060895
	Poly-V, Sistema de Accesorios, Exc AC	4060685
	Poly-V, Alternador, Banda Opcional, C/AA	4060894
	Banda de Tiempo	40260
	Tensor Ensamblado, Sistema de Accesorios, Exc AC	48900
	Tensor Ensamblado, Sistema de Accesorios, C/ AA	48901
	Polea Tensora de Banda de Tiempo	48009

Superior	2002
Inferior, C/ AA	2003
Inferior, Excepto AA	2018
Manguera 1	2034
Manguera 2	2033

■ Cortar a Medida

Bandas, Tensores, Poleas, Kits

Mangueras

Modelo Año	Descripción del motor Accesorios	de parte Number	Descripción	Número de parte de la mang	
				Curva	Flexible

VOLKSWAGEN - POINTER STATION WAGON CONT.

2003-00 L4 2.0L

V-Belt, Alternador 15382

2001 L4 1.8L

V-Belt, Excepto AA y DH 15377

V-Belt, Excepto AA y DH 15375

Poly-V, Alternador, C/ AA 4060895

Poly-V, Sistema de Accesorios, Exc AC 4060685

Poly-V, Alternador, Banda Opcional, C/AA ... 4060894

Banda de Tiempo 40260

Tensor Ensamblado, Sistema de Accesorios,
Exc AC 48900

Tensor Ensamblado, Sistema de Accesorios,
C/ AA 48901

Polea Tensora de Banda de Tiempo 48009

2000-99 L4 1.8L

V-Belt, Excepto AA y DH 15377

Poly-V, Alternador, C/ AA 4060895

Poly-V, Sistema de Accesorios, Exc AC 4060685

Poly-V, Alternador, Banda Opcional, C/AA ... 4060894

Banda de Tiempo 40260

Tensor Ensamblado, Sistema de Accesorios,
Exc AC 48900

Tensor Ensamblado, Sistema de Accesorios,
C/ AA 48901

Polea Tensora de Banda de Tiempo 48009

1998 L4 1.8L

V-Belt, Excepto AA y DH 15377

Poly-V, Alternador, C/ AA 4060895

Poly-V, Sistema de Accesorios, Exc AC 4060685

Poly-V, Alternador, Banda Opcional, C/AA ... 4060894

Banda de Tiempo 40260

Tensor Ensamblado, Sistema de Accesorios,
C/ AA 48901

Tensor Ensamblado, Sistema de Accesorios,
Excepto AA 48900

Polea Tensora de Banda de Tiempo 48009

Superior, Exc AC 2017

Superior, C/ AA 2002

Inferior, C/ AA 2003

Inferior, Excepto AA 2018

Trasero 2004

Manguera 1 2034

Manguera 3 2005

Manguera 2 2033

Superior, Exc AC 2017

Superior, C/ AA 2002

Inferior, C/ AA 2003

Inferior, Excepto AA 2018

Trasero 2004

Manguera 1 2034

Manguera 3 2005

Manguera 2 2033

Superior, C/ AA 2002

Superior, Exc AC 2017

Inferior, C/ AA 2003

Inferior, Excepto AA 2018

Manguera 1 2005

Manguera 2 2034

Manguera 3 2033

Trasero 2004

VOLKSWAGEN - POLO

2007-03 L4 1.6L

Poly-V, Sistema de Accesorios, Sin AA 4060295

Poly-V, Sistema de Accesorios, C/ AA 4060427

Poly-V, Sistema de Accesorios, Sin AA;
Banda Opcional 4060297

Poly-V, Sistema de Accesorios, C/AA, Banda
Opcional 4060425

Banda de Tiempo G1233H

Tensor Ensamblado, Sistema de Accesorios,
Polea Lisa 49266

Tensor Ensamblado, Banda de Tiempo 48907

Superior 70012

Inferior 70013

2006-03 L4 2.0L

Poly-V, AA 4060407

Poly-V, Alternador 4070670

Banda de Tiempo 40296

Tensor Ensamblado, Alternador, Polea Lisa . 49235

■ Cortar a Medida

Bandas, Tensores, Poleas, Kits

Mangueras

Modelo Año	Descripción del motor Accesorios	de parte Number	Descripción	Número de parte de la mang Curva Flexible
---------------	-------------------------------------	--------------------	-------------	----------------------------------------------

VOLKSWAGEN - SEDAN

2004-03 H4 1.6L

V-Belt, Alternador	15355	Codo de Respiración	2046
Alternador, Banda Opcional	15352		

2002-95 H4 1.6L

V-Belt, Alternador	15355	Codo de Respiración	2046
Alternador, Banda Opcional	15352		
Sistema de Accesorios, Polea Loca Lisa	FG-34		

**VOLVO
VOLVO - C30**

2013-12 L5 2.5L

Poly-V, AA, Bomba de Aire y DH	4050350
Poly-V, AA	4050335
Banda de Tiempo	40331

2011 L5 2.5L

Poly-V, AA, Alt y DH	4050350
Poly-V, AA	4050335
Banda de Tiempo	40331

2010 L5 2.5L

Poly-V, AA, Alt y DH	4050350
Poly-V, AA	4050335
Banda de Tiempo	40331

2010-08 L5 2.4L

Poly-V, Alternador	4050350
Poly-V, AA	4050335
Banda de Tiempo	40331

2009 L5 2.5L

Poly-V, AA, Alt y DH	4050350
Poly-V, AA	4050335
Banda de Tiempo	40331
Kit de Distribución con Bomba de Agua	GTKWP331

2008 L5 2.5L

Poly-V, Alternador	4050350
Poly-V, AA	4050335
Banda de Tiempo	40331

VOLVO - C70

2013-12 L5 2.5L

Poly-V, AA, Bomba de Aire y DH	4050350
Poly-V, AA	4050335

2011 L5 2.5L

Poly-V, AA, Alt y DH	4050350
Poly-V, AA	4050335
Banda de Tiempo	40331

2010-07 L5 2.5L

Poly-V, AA, Alt y DH	4050350
Poly-V, AA	4050335
Banda de Tiempo	40331

2006 L5 2.5L

Poly-V, AA, Alt y DH	4050350
Poly-V, AA	4050335
Banda de Tiempo	40331
Kit de Distribución con Bomba de Agua	GTKWP331

 Motor de Interferencia

Bandas, Tensores, Poleas, Kits

Mangueras

Modelo Año	Descripción del motor Accesorios	de parte Number
---------------	-------------------------------------	--------------------

Descripción	Número de parte de la mang	
	Curva	Flexible

VOLVO - C70 CONT.

2004	L5 2.3L			
	Dual -Sided Poly-V Belt, AA, Alt y DH	D4060729	Superior	62196
	Poly-V, Polea de Tensor, Polea Lisa	49161	Inferior	62198
	Banda de Tiempo	40331 [Ⓢ]		
	Tensor Ensamblado, Polea Lisa	49294		
	Kit de Distribución con Bomba de Agua, Incluye Bomba de Agua	GTKWP331 [Ⓢ]		
2004	L5 2.4L			
	Dual -Sided Poly-V Belt, AA, Alt y DH	D4060729	Superior	62196
	Poly-V, Polea de Tensor, Polea Lisa	49161	Inferior	62198
	Polea para el Sistema de Accesorios, Excepto AA	50011		
	Banda de Tiempo	40331 [Ⓢ]		
	Tensor Ensamblado, Polea Lisa	49294		
	Kit de Distribución con Bomba de Agua, Motor 1266128 y Posterior	GTKWP331 [Ⓢ]		
2003	L5 2.3L			
	Dual -Sided Poly-V Belt, Con Polea Loca Ranurada	D4060729	Superior	62196
	Poly-V, Polea de Tensor, Polea Lisa	49161	Inferior	62198
	Polea para el Sistema de Accesorios, Excepto AA	50011		
	Banda de Tiempo	40331 [Ⓢ]		
	Tensor Ensamblado, Polea Lisa	49294		
	Kit de Distribución con Bomba de Agua	GTKWP331 [Ⓢ]		
2003	L5 2.4L			
	Dual -Sided Poly-V Belt, Con Polea Loca Ranurada	D4060729	Superior	62196
	Poly-V, Polea de Tensor, Polea Lisa	49161	Inferior	62198
	Polea para el Sistema de Accesorios, Excepto AA	50011		
	Banda de Tiempo	40331 [Ⓢ]		
	Tensor Ensamblado, Polea Lisa	49294		
	Kit de Distribución con Bomba de Agua, Motor 1266128 y Posterior	GTKWP331 [Ⓢ]		
2002	L5 2.3L			
	Dual -Sided Poly-V Belt, C/Polea Loca Ranurada; C/AA	D4060729	Superior	62196
	Dual -Sided Poly-V Belt, C/Polea Loca Ranurada; Sin AA	D4060725	Inferior	62198
	Poly-V, Polea de Tensor, Polea Lisa	49161		
	Polea para el Sistema de Accesorios, Excepto AA	50011		
	Banda de Tiempo	40331 [Ⓢ]		
	Tensor Ensamblado, Polea Lisa	49294		
	Kit de Distribución con Bomba de Agua	GTKWP331 [Ⓢ]		
2002	L5 2.4L			
	Dual -Sided Poly-V Belt, C/Polea Loca Ranurada; C/AA	D4060729	Superior	62196
	Dual -Sided Poly-V Belt, C/Polea Loca Ranurada; Sin AA	D4060725	Inferior	62198
	Poly-V, Polea de Tensor, Polea Lisa	49161		
	Polea para el Sistema de Accesorios,			

[Ⓢ] Motor de Interferencia

Bandas, Tensores, Poleas, Kits

Mangueras

Modelo Año	Descripción del motor Accesorios	de parte Number
---------------	-------------------------------------	--------------------

Descripción	Número de parte de la mang	
	Curva	Flexible

VOLVO - C70 CONT.

2002 L5 2.4L

Excepto AA	50011
Banda de Tiempo	40331 [Ⓢ]
Tensor Ensamblado, Polea Lisa	49294
Kit de Distribución con Bomba de Agua	GTKWP331 [Ⓢ]

2001-00 L5 2.3L

Dual -Sided Poly-V Belt, C/Polea Loca Ranurada; C/AA	D4060729
Dual -Sided Poly-V Belt, C/Polea Loca Ranurada; Sin AA	D4060725
Poly-V, Polea de Tensor, Polea Lisa	49161
Polea para el Sistema de Accesorios, Excepto AA	50011
Banda de Tiempo, Hasta # VIN 1266127	40252 [Ⓢ]
Banda de Tiempo, Desde # VIN 1266128	40331 [Ⓢ]
Tensor Ensamblado, Polea Lisa	49294
Kit de Distribución con Bomba de Agua, Desde # VIN 1266128	GTKWP331 [Ⓢ]

Superior	62196
Inferior	62198

2001-00 L5 2.4L

Dual -Sided Poly-V Belt, C/Polea Loca Ranurada; C/AA	D4060729
Dual -Sided Poly-V Belt, C/Polea Loca Ranurada; Sin AA	D4060725
Poly-V, Polea de Tensor, Polea Lisa	49161
Polea para el Sistema de Accesorios, Excepto AA	50011
Banda de Tiempo, Hasta # VIN 1266127	40252 [Ⓢ]
Banda de Tiempo, Desde # VIN 1266128	40331 [Ⓢ]
Tensor Ensamblado, Polea Lisa	49294
Kit de Distribución con Bomba de Agua, Desde # VIN 1266128	GTKWP331 [Ⓢ]

Superior	62196
Inferior	62198

1999 L5 2.3L

Dual -Sided Poly-V Belt, Con Polea Loca Ranurada	D4060725
Poly-V, Polea de Tensor, Polea Lisa	49161
Banda de Tiempo, Hasta # VIN 1266127	40252 [Ⓢ]
Banda de Tiempo, Desde # VIN 1266128	40331 [Ⓢ]
Tensor Ensamblado, Polea Lisa	49294
Kit de Distribución con Bomba de Agua, Desde # VIN 1266128	GTKWP331 [Ⓢ]

Superior	62196
Inferior	62198

1999 L5 2.4L

Dual -Sided Poly-V Belt, Con Polea Loca Ranurada	D4060725
Poly-V, Polea de Tensor, Polea Lisa	49161
Banda de Tiempo, Hasta # VIN 1266127	40252 [Ⓢ]
Banda de Tiempo, Desde # VIN 1266128	40331 [Ⓢ]
Tensor Ensamblado, Polea Lisa	49294
Kit de Distribución con Bomba de Agua, Desde # VIN 1266128	GTKWP331 [Ⓢ]

Superior	62196
Inferior	62198

[Ⓢ] Motor de Interferencia

Bandas, Tensores, Poleas, Kits

Mangueras

Modelo Año	Descripción del motor Accesorios	de parte Number	Descripción	Número de parte de la mang	
				Curva	Flexible
VOLVO - S40					
2011	L5 2.5L				
	Poly-V, AA y Alt	4050350			
	Poly-V, AA	4050335			
	Banda de Tiempo	40331			
	Kit de Distribución con Bomba de Agua, Hasta # VIN 202464	GTKWP331 [⊗]			
2010	L5 2.5L				
	Poly-V, AA y Alt	4050350			
	Poly-V, AA	4050335			
	Banda de Tiempo	40331 [⊗]			
2010-08	L5 2.4L				
	Poly-V, Alternador y AA	4050350			
	Poly-V, AA	4050335			
	Banda de Tiempo	40331 [⊗]			
2009	L5 2.5L				
	Poly-V, Alternador y AA	4050350			
	Poly-V, AA	4050335			
	Banda de Tiempo	40331 [⊗]			
2008	L5 2.5L				
	Poly-V, Alternador y AA	4050350			
	Poly-V, AA	4050335			
	Banda de Tiempo, Hasta # VIN 202464	40331 [⊗]			
2007-06	L5 2.4L				
	Poly-V, Alternador y AA	4050350			
	Poly-V, AA	4050335			
	Banda de Tiempo, Hasta # VIN 202464	40331 [⊗]			
2007-04	L5 2.5L				
	Poly-V, Alternador y AA	4050350			
	Poly-V, AA	4050335			
	Banda de Tiempo	40331 [⊗]			
2005-04	L5 2.4L				
	Poly-V, Alternador y AA	4050350			
	Poly-V, AA	4050335			
	Banda de Tiempo	40331 [⊗]			
2004-00	L4 1.9L				
	Dual -Sided Poly-V Belt, Con Polea Loca Ranurada	D4060725			
	Poly-V, Polea de Tensor, Polea Lisa	49161			
	Banda de Tiempo	40331 [⊗]			
	Tensor Ensamblado, Polea Lisa	49294			
	Kit de Distribución con Bomba de Agua	GTKWP331 [⊗]			
VOLVO - S60					
2014-11	L6 3.0L				
	Polea para el Sistema de Accesorios	50014			
2013-12	L5 2.5L				
	Poly-V, Alt y DH	4050429			
2008	L5 2.4L				
	Dual -Sided Poly-V Belt, AA, Alt y DH	D4060725	Superior		62196
	Polea de Tensor, Polea Lisa	49024			
	Banda de Tiempo	40331 [⊗]			
	Tensor Ensamblado, Polea Lisa	49294			
	Kit de Distribución con Bomba de Agua,				

[⊗] Motor de Interferencia

Bandas, Tensores, Poleas, Kits

Mangueras

Modelo Año	Descripción del motor Accesorios	de parte Number
---------------	-------------------------------------	--------------------

Descripción	Número de parte de la mang	
	Curva	Flexible

VOLVO - S60 CONT.

2008	L5 2.4L Motor No. 3188688 y Anteriores	GTKWP331 [Ⓔ]		
2008	L5 2.5L Dual -Sided Poly-V Belt, AA, Alt y DH	D4060725	Superior	62196
	Banda de Tiempo	40331 [Ⓔ]		
	Kit de Distribución con Bomba de Agua, Motor No. 3188688 y Anteriores	GTKWP331 [Ⓔ]		
2007	L5 2.4L Dual -Sided Poly-V Belt, AA, Alt y DH, T5	D4060725	Superior	62196
	Poly-V, Polea de Tensor - Sistema de Accesorios, Polea Lisa	49161		
	Banda de Tiempo	40331 [Ⓔ]		
	Tensor Ensamblado, Sistema de Accesorios, Polea Lisa	49294		
	Kit de Distribución con Bomba de Agua, Motor No. 3188688 y Anteriores	GTKWP331 [Ⓔ]		
2007	L5 2.5L Dual -Sided Poly-V Belt, Sistema de Accesorios	D4060718	Superior	62196
	Poly-V, Polea de Tensor - Sistema de Accesorios, Polea Lisa	49161		
	Banda de Tiempo	40331 [Ⓔ]		
	Tensor Ensamblado, Sistema de Accesorios, Polea Lisa	49294		
	Kit de Distribución con Bomba de Agua, Motor No. 3188688 y Anteriores	GTKWP331 [Ⓔ]		
2006	L5 2.4L Dual -Sided Poly-V Belt, AA, Alt y DH	D4060725	Superior	62196
	Poly-V, Polea de Tensor - Sistema de Accesorios, Polea Lisa	49161		
	Banda de Tiempo	40331 [Ⓔ]		
	Tensor Ensamblado, Sistema de Accesorios, Polea Lisa	49294		
	Kit de Distribución con Bomba de Agua, Motor No. 3188688 y Anteriores	GTKWP331 [Ⓔ]		
2006	L5 2.5L Dual -Sided Poly-V Belt, Sistema de Accesorios	D4060718	Superior	62196
	Polea Loca - Sistema de Accesorios, Excepto AA, Polea Ranurada	49003	Calefacción a Motor, Sin Calefacción Auxiliar ..	63140
	Poly-V, Polea de Tensor - Sistema de Accesorios, Polea Lisa	49161	Calefacción a Tubo, Sin Calefacción Auxiliar ..	63313
	Banda de Tiempo	40331 [Ⓔ]	Calefacción a Tee 1, Sin Calefacción Auxiliar ..	63806 [■]
	Tensor Ensamblado, Sistema de Accesorios, Polea Lisa	49294	Calefacción a Válvula, C/Calefacción Auxiliar ..	63806 [■]
	Kit de Distribución con Bomba de Agua, Motor No. 3188688 y Anteriores	GTKWP331 [Ⓔ]	Calefacción a Tee 2, C/Calefacción Auxiliar ..	63806
			Tubo a Tubo, C/Calefacción Auxiliar	63141 [■]
2005	L5 2.4L Dual -Sided Poly-V Belt, AA, Alt y DH	D4060725	Superior, C/Turbo	62196
	Poly-V, Polea de Tensor, Polea Lisa	49161		
	Banda de Tiempo	40331 [Ⓔ]		
	Tensor Ensamblado, Polea Lisa	49294		
	Kit de Distribución con Bomba de Agua,			

[Ⓔ] Motor de Interferencia ■ Cortar a Medida

Bandas, Tensores, Poleas, Kits

Mangueras

Modelo Año	Descripción del motor Accesorios	de parte Number	Descripción	Número de parte de la mang	
				Curva	Flexible
VOLVO - S60 CONT.					
2005	L5 2.4L Motor No. 3188688 y Anteriores	GTKWP331 [Ⓢ]			
2005	L5 2.5L Dual -Sided Poly-V Belt, Sistema de Accesorios, Submodelo R	D4060718	Superior	62196	
	Dual -Sided Poly-V Belt, Sistema de Accesorios, Submodelo 2.5T	D4060725			
	Poly-V, Polea de Tensor, Polea Lisa	49161			
	Banda de Tiempo	40331 [Ⓢ]			
	Tensor Ensamblado, Polea Lisa	49294			
	Kit de Distribución con Bomba de Agua, Motor No. 3188688 y Anteriores	GTKWP331 [Ⓢ]			
2004	L5 2.3L Turbo Eng Dual -Sided Poly-V Belt, AA, Alt y DH	D4060725	Superior	62196	
	Poly-V, Polea de Tensor, Polea Lisa	49161			
	Banda de Tiempo	40331 [Ⓢ]			
	Tensor Ensamblado, Polea Lisa	49294			
	Kit de Distribución con Bomba de Agua, Motor No. 3188688 y Anteriores	GTKWP331 [Ⓢ]			
2004	L5 2.4L Dual -Sided Poly-V Belt, Sistema de Accesorios	D4060718	Superior, C/Turbo	62196	
	Poly-V, Polea de Tensor, Polea Lisa	49161			
	Banda de Tiempo	40331 [Ⓢ]			
	Tensor Ensamblado, Sistema de Accesorios, Polea Lisa	49294			
	Kit de Distribución con Bomba de Agua, Motor No. 3188688 y Anteriores	GTKWP331 [Ⓢ]			
2004	L5 2.5L Dual -Sided Poly-V Belt, Sistema de Accesorios	D4060725	Superior	62196	
	Poly-V, Polea de Tensor, Polea Lisa	49161			
	Banda de Tiempo	40331			
	Tensor Ensamblado, Polea Lisa	49294			
	Kit de Distribución con Bomba de Agua, Motor No. 3188688 y Anteriores	GTKWP331 [Ⓢ]			
2003	L5 2.4L Dual -Sided Poly-V Belt, AA, Alt y DH	D4060725	Superior, C/Turbo	62196	
	Poly-V, Polea de Tensor, Polea Lisa	49161			
	Banda de Tiempo	40331 [Ⓢ]			
	Tensor Ensamblado, Polea Lisa	49294			
	Kit de Distribución con Bomba de Agua, Motor No. 3188688 y Anteriores	GTKWP331 [Ⓢ]			
2003	L5 2.5L Dual -Sided Poly-V Belt, AA, Alt y DH	D4060725	Superior	62196	
	Poly-V, Polea de Tensor, Polea Lisa	49161			
	Banda de Tiempo	40331 [Ⓢ]			
	Tensor Ensamblado, Polea Lisa	49294			
	Kit de Distribución con Bomba de Agua, Motor No. 3188688 y Anteriores	GTKWP331 [Ⓢ]			

[Ⓢ] Motor de Interferencia

Bandas, Tensores, Poleas, Kits

Modelo Año	Descripción del motor Accesorios	de parte Number
---------------	-------------------------------------	--------------------

Mangueras

Descripción	Número de parte de la mang	
	Curva	Flexible

VOLVO - S60 CONT.

2003-02 L5 2.3L Turbo Eng

Dual -Sided Poly-V Belt, Con Polea Loca	
Ranurada	D4060725
Poly-V, Polea de Tensor, Polea Lisa	49161
Banda de Tiempo	40331
Tensor Ensamblado, Polea Lisa	49294
Kit de Distribución con Bomba de Agua, Motor No. 3188688 y Anteriores	GTKWP331

Superior 62196

2002-01 L5 2.4L

Dual -Sided Poly-V Belt, Con Polea Loca	
Ranurada	D4060725
Poly-V, Polea de Tensor, Polea Lisa	49161
Banda de Tiempo	40331
Tensor Ensamblado, Polea Lisa	49294
Kit de Distribución con Bomba de Agua, Motor No. 3188688 y Anteriores	GTKWP331

Superior, C/Turbo 62196

2001 L5 2.3L Turbo Eng

Dual -Sided Poly-V Belt, Con Polea Loca	
Ranurada	D4060725
Poly-V, Polea de Tensor, Polea Lisa	49161
Banda de Tiempo	40331
Tensor Ensamblado, Polea Lisa	49294
Kit de Distribución con Bomba de Agua, Motor No. 3188688 y Anteriores	GTKWP331

VOLVO - S70

2000 L5 2.3L

Dual -Sided Poly-V Belt, C/Polea Loca	
Ranurada; C/AA	D4060729
Dual -Sided Poly-V Belt, C/Polea Loca	
Ranurada; Sin AA	D4060725
Poly-V, Polea de Tensor, Polea Lisa	49161
Polea para el Sistema de Accesorios, Excepto AA	50011
Banda de Tiempo, Motor 1226127 y Anterior	40252
Banda de Tiempo, Motor 1266128 y Posterior	40331
Tensor Ensamblado, Polea Lisa	49294
Kit de Distribución con Bomba de Agua, Motor 1266128 y Posterior	GTKWP331

Superior 62196

Inferior 62198

2000 L5 2.4L

Dual -Sided Poly-V Belt, C/Polea Loca	
Ranurada; C/AA	D4060729
Dual -Sided Poly-V Belt, C/Polea Loca	
Ranurada; Sin AA	D4060725
Poly-V, Polea de Tensor, Polea Lisa	49161
Polea para el Sistema de Accesorios, Excepto AA	50011
Banda de Tiempo, Motor 1226127 y Anterior	40252
Banda de Tiempo, Motor 1266128 y Posterior	40331
Tensor Ensamblado, Polea Lisa	49294
Kit de Distribución con Bomba de Agua, Motor 1266128 y Posterior	GTKWP331

Superior 62196

Inferior, (Excepto Turbo) 62197

Inferior, (Turbo) 62198

[Ⓢ] Motor de Interferencia

Bandas, Tensores, Poleas, Kits

Modelo Año	Descripción del motor Accesorios	de parte Number
---------------	-------------------------------------	--------------------

Mangueras

Descripción	Número de parte de la mang	
	Curva	Flexible

VOLVO - S70 CONT.

1999 L5 2.3L

Dual -Sided Poly-V Belt, Con Polea Loca Ranurada	D4060725
Poly-V, Polea de Tensor, Polea Lisa	49161
Banda de Tiempo, Motor 1226127 y Anterior .	40252 [Ⓢ]
Banda de Tiempo, Motor 1266128 y Posterior.	40331 [Ⓢ]
Tensor Ensamblado, Polea Lisa	49294
Kit de Distribución con Bomba de Agua, Motor 1266128 y Posterior	GTKWP331 [Ⓢ]

Superior	62196
Inferior	62198

1999 L5 2.4L

Dual -Sided Poly-V Belt, Con Polea Loca Ranurada	D4060725
Poly-V, Polea de Tensor, Polea Lisa	49161
Banda de Tiempo, Motor 1226127 y Anterior .	40252 [Ⓢ]
Banda de Tiempo, Motor 1266128 y Posterior.	40331 [Ⓢ]
Tensor Ensamblado, Polea Lisa	49294
Kit de Distribución con Bomba de Agua, Motor 1266128 y Posterior	GTKWP331 [Ⓢ]

Superior	62196
Inferior, C/Turbo	62198
Inferior, Sin Turbo	62197

VOLVO - S80

2014-08 L6 3.0L

Polea para el Sistema de Accesorios	50014
-------------------------------------------	-------

2014-07 L6 3.2L

Polea para el Sistema de Accesorios	50014
-------------------------------------------	-------

2010-07 V8 4.4L

Poly-V, Sistema de Accesorios	4060990
-------------------------------------	---------

2006 L5 2.5L

Dual -Sided Poly-V Belt, Sistema de Accesorios, C/Polea Loca Ranurada (Anterior a VIN 44277)	D4060718
Dual -Sided Poly-V Belt, Sistema de Accesorios, C/Polea Loca Ranurada (Posterior a VIN 44276)	D4060725
Poly-V, Polea de Tensor - Sistema de Accesorios, Polea Lisa	49161
Banda de Tiempo	40331 [Ⓢ]
Tensor Ensamblado, Sistema de Accesorios, Polea Lisa	49294
Kit de Distribución con Bomba de Agua, Motor No. 3188688 y Anteriores	GTKWP331 [Ⓢ]

2005-04 L5 2.5L

Dual -Sided Poly-V Belt, Sistema de Accesorios	D4060718
Poly-V, Polea de Tensor, Polea Lisa	49161
Banda de Tiempo	40331 [Ⓢ]
Tensor Ensamblado, Sistema de Accesorios, Polea Lisa	49294
Kit de Distribución con Bomba de Agua, Motor No. 3188688 y Anteriores	GTKWP331 [Ⓢ]

2005-01 L6 2.9L

Dual -Sided Poly-V Belt, Con Polea Loca Ranurada	D4060725
Poly-V, Polea de Tensor, Polea Lisa	49161
Banda de Tiempo	40319 [Ⓢ]

[Ⓢ] Motor de Interferencia

Bandas, Tensores, Poleas, Kits

Mangueras

Modelo Año	Descripción del motor Accesorios	de parte Number
---------------	-------------------------------------	--------------------

Descripción	Número de parte de la mang	
	Curva	Flexible

VOLVO - S80 CONT.

2005-01 L6 2.9L

Tensor Ensamblado, Polea Lisa 49294

2002 L6 2.8L

Dual -Sided Poly-V Belt, Con Polea Loca
Ranurada D4060725
Polea de Tensor, Polea Lisa 49024
Banda de Tiempo 40319^{te}
Tensor Ensamblado, Polea Lisa 49294

2001 L6 2.8L

Dual -Sided Poly-V Belt, Con Polea Loca
Ranurada D4060725
Poly-V, Polea de Tensor, Polea Lisa 49161
Banda de Tiempo 40319^{te}
Tensor Ensamblado, Polea Lisa 49294

2000 L6 2.8L

Dual -Sided Poly-V Belt, Con Polea Loca
Ranurada D4060725
Poly-V, Polea de Tensor, Polea Lisa 49161
Polea para el Sistema de Accesorios,
Excepto AA 50011
Banda de Tiempo 40319^{te}
Tensor Ensamblado, Polea Lisa 49294

2000 L6 2.9L

Dual -Sided Poly-V Belt, Con Polea Loca
Ranurada D4060725
Poly-V, Polea de Tensor, Polea Lisa 49161
Polea para el Sistema de Accesorios,
Excepto AA 50011
Banda de Tiempo 40319^{te}
Tensor Ensamblado, Polea Lisa 49294

1999 L6 2.8L

Dual -Sided Poly-V Belt, C/Polea Loca
Ranurada (Anterior a VIN 44277) D4060718
Dual -Sided Poly-V Belt, C/Polea Loca
Ranurada (Posterior a VIN 44276) D4060725
Poly-V, Polea de Tensor, Polea Lisa 49161
Banda de Tiempo 40270^{te}
Tensor Ensamblado, Motor Turbo, Polea Lisa.49294

1999 L6 2.9L

Dual -Sided Poly-V Belt, C/Polea Loca
Ranurada (Anterior a VIN 44277) D4060718
Dual -Sided Poly-V Belt, C/Polea Loca
Ranurada (Posterior a VIN 44276) D4060725
Poly-V, Polea de Tensor, Polea Lisa 49161
Banda de Tiempo 40270^{te}
Tensor Ensamblado, Polea Lisa 49294

VOLVO - V40

2004-02 L4 1.9L

Dual -Sided Poly-V Belt, Con Polea Loca
Ranurada D4060725
Banda de Tiempo 40331^{te}
Tensor Ensamblado, Polea Lisa 49294
Kit de Distribución con Bomba de Agua GTKWP331^{te}

^{te} Motor de Interferencia

Bandas, Tensores, Poleas, Kits

Mangueras

Modelo Año	Descripción del motor Accesorios	de parte Number
---------------	-------------------------------------	--------------------

Descripción	Número de parte de la mang	
	Curva	Flexible

VOLVO - V40 CONT.

2001-00 L4 1.9L

Dual -Sided Poly-V Belt, Con Polea Loca	
Ranurada	D4060725
Banda de Tiempo	40331 [⊗]
Kit de Distribución con Bomba de Agua	GTKWP331 [⊗]

VOLVO - V50

2007 L5 2.4L

Dual -Sided Poly-V Belt, Alternador y AA	D4060718
Banda de Tiempo	40331 [⊗]

2007-05 L5 2.5L

Dual -Sided Poly-V Belt, Alternador y AA	D4060718
Poly-V, AA	4050335
Banda de Tiempo	40331 [⊗]

2006 L5 2.4L

Dual -Sided Poly-V Belt, Alternador y AA	D4060718
Poly-V, AA	4050335
Banda de Tiempo, Hasta # VIN 206721	40331 [⊗]

2005 L5 2.4L

Poly-V, Alternador	4050350
Poly-V, AA	4050335
Banda de Tiempo	40331 [⊗]

VOLVO - V70

2003 L5 2.3L

Dual -Sided Poly-V Belt, Con Polea Loca	
Ranurada	D4060725
Banda de Tiempo	40331 [⊗]
Tensor Ensamblado, Polea Lisa	49294
Kit de Distribución con Bomba de Agua,	
Motor No. 3188688 y Anteriores	GTKWP331 [⊗]

Superior	62196
Inferior	62198

2003 L5 2.4L

Dual -Sided Poly-V Belt, AA, Alt y DH, Con	
Polea Loca Ranurada	D4060729
Banda de Tiempo	40331 [⊗]
Tensor Ensamblado, Polea Lisa	49294
Kit de Distribución con Bomba de Agua,	
Motor No. 3188688 y Anteriores	GTKWP331 [⊗]

Superior, C/Turbo	62196
Superior, Excepto Turbo	62196
Inferior, (Excepto Turbo)	62197
Inferior, (Turbo)	62198

2003 L5 2.5L

Dual -Sided Poly-V Belt, AA, Alt y DH	D4060725
Poly-V, Polea de Tensor, Polea Lisa	49161
Banda de Tiempo	40331 [⊗]
Tensor Ensamblado, Polea Lisa	49294
Kit de Distribución con Bomba de Agua,	
Motor No. 3188688 y Anteriores	GTKWP331 [⊗]

Superior	62196
----------------	-------

2002 L5 2.3L

Dual -Sided Poly-V Belt, C/Polea Loca	
Ranurada; C/AA	D4060729
Dual -Sided Poly-V Belt, C/Polea Loca	
Ranurada; Sin AA	D4060725
Banda de Tiempo	40331 [⊗]
Tensor Ensamblado, Polea Lisa	49294
Kit de Distribución con Bomba de Agua,	
Motor No. 3188688 y Anteriores	GTKWP331 [⊗]

Superior	62196
Inferior	62198

[⊗] Motor de Interferencia

Bandas, Tensores, Poleas, Kits

Mangueras

Modelo Año	Descripción del motor Accesorios	de parte Number
VOLVO - V70 CONT.		
2002	L5 2.4L	
	Dual -Sided Poly-V Belt, C/Polea Loca Ranurada; C/AA	D4060729
	Dual -Sided Poly-V Belt, C/Polea Loca Ranurada; Sin AA	D4060725
	Banda de Tiempo	40331 [Ⓢ]
	Tensor Ensamblado, Polea Lisa	49294
	Kit de Distribución con Bomba de Agua, Motor No. 3188688 y Anteriores	GTKWP331 [Ⓢ]
2001	L5 2.3L	
	Dual -Sided Poly-V Belt, C/Polea Loca Ranurada; C/AA	D4060729
	Dual -Sided Poly-V Belt, C/Polea Loca Ranurada; Sin AA	D4060725
	Banda de Tiempo, Hasta # VIN 1266127	40252 [Ⓢ]
	Banda de Tiempo, Desde # VIN 1266128	40331 [Ⓢ]
	Tensor Ensamblado, Polea Lisa	49294
	Kit de Distribución con Bomba de Agua, Motor No. 3188688 y Anteriores	GTKWP331 [Ⓢ]
2001	L5 2.4L	
	Dual -Sided Poly-V Belt, C/Polea Loca Ranurada; C/AA	D4060729
	Dual -Sided Poly-V Belt, C/Polea Loca Ranurada; Sin AA	D4060725
	Banda de Tiempo, Hasta # VIN 1266127	40252 [Ⓢ]
	Banda de Tiempo, Desde # VIN 1266128	40331 [Ⓢ]
	Tensor Ensamblado, Polea Lisa	49294
	Kit de Distribución con Bomba de Agua, Motor No. 3188688 y Anteriores	GTKWP331 [Ⓢ]
2000	L5 2.3L	
	Dual -Sided Poly-V Belt, C/Polea Loca Ranurada; C/AA	D4060729
	Dual -Sided Poly-V Belt, C/Polea Loca Ranurada; Sin AA	D4060725
	Polea para el Sistema de Accesorios, Excepto AA	50011
	Banda de Tiempo, Hasta # VIN 1266127	40252 [Ⓢ]
	Banda de Tiempo, Desde # VIN 1266128	40331 [Ⓢ]
	Tensor Ensamblado, Polea Lisa	49294
	Kit de Distribución con Bomba de Agua, Motor No. 3188688 y Anteriores	GTKWP331 [Ⓢ]
2000	L5 2.4L	
	Dual -Sided Poly-V Belt, C/Polea Loca Ranurada; C/AA	D4060729
	Dual -Sided Poly-V Belt, C/Polea Loca Ranurada; Sin AA	D4060725
	Polea para el Sistema de Accesorios, Excepto AA	50011
	Banda de Tiempo, Hasta # VIN 1266127	40252 [Ⓢ]
	Banda de Tiempo, Desde # VIN 1266128	40331 [Ⓢ]
	Tensor Ensamblado, Polea Lisa	49294
	Kit de Distribución con Bomba de Agua, Motor No. 3188688 y Anteriores	GTKWP331 [Ⓢ]

Descripción	Número de parte de la mang Curva Flexible
Superior, C/Turbo	62196
Superior, Excepto Turbo	62196
Inferior, (Excepto Turbo)	62197
Inferior, (Turbo)	62198
Superior	62196
Inferior	62198
Superior, Excepto Turbo	62196
Inferior, (Excepto Turbo)	62197
Inferior, (Turbo)	62198
Superior	62196
Inferior	62198
Superior	62196
Inferior, (Excepto Turbo)	62197
Inferior, (Turbo)	62198

[Ⓢ] Motor de Interferencia

Bandas, Tensores, Poleas, Kits

Modelo Año	Descripción del motor Accesorios	de parte Number
---------------	-------------------------------------	--------------------

Mangueras

Descripción	Número de parte de la mang	
	Curva	Flexible

VOLVO - V70 CONT.

1999 L5 2.3L

Dual -Sided Poly-V Belt, Sistema de Accesorios, C/ AA	D4060725
Dual -Sided Poly-V Belt, Sistema de Accesorios, Exc AC	D4060718
Banda de Tiempo, Hasta # VIN 1266127	40252 [Ⓢ]
Banda de Tiempo, Desde # VIN 1266128	40331 [Ⓢ]
Tensor Ensamblado, Polea Lisa	49294
Kit de Distribución con Bomba de Agua, Desde # VIN 1266128	GTKWP331 [Ⓢ]

Superior	62196
Inferior	62198

1999 L5 2.4L

Dual -Sided Poly-V Belt, Sistema de Accesorios, C/ AA	D4060725
Dual -Sided Poly-V Belt, Sistema de Accesorios, Exc AC	D4060718
Banda de Tiempo, Hasta # VIN 1266127	40252 [Ⓢ]
Banda de Tiempo, Desde # VIN 1266128	40331 [Ⓢ]
Tensor Ensamblado, Polea Lisa	49294
Kit de Distribución con Bomba de Agua, Desde # VIN 1266128	GTKWP331 [Ⓢ]

Superior	62196
Inferior	62198

VOLVO - XC70

2007-04 L5 2.5L

Poly-V	4060725
Banda de Tiempo	40331 [Ⓢ]
Tensor Ensamblado, Polea Lisa	49294
Kit de Distribución con Bomba de Agua, Motor No. 3188688 y Anteriores	GTKWP331 [Ⓢ]

Superior	62196
----------------	-------

[Ⓢ] Motor de Interferencia

Bandas, Tensores, Poleas, Kits

Mangueras

Modelo Año	Descripción del motor Accesorios	de parte Number	Descripción	Número de parte de la mang Curva Flexible
ACURA				
ACURA - MDX				
2013	V6 3.7L			
	Poly-V, Sistema de Accesorios	4060840	Superior	66872
	Polea Loca - Sistema de Accesorios, Polea Lisa	49096	Inferior	66873
	Poly-V, Polea de Tensor - Sistema de Accesorios, Polea Lisa	49006	Tee a Entada de Calefacción	63265
	Tensor Ensamblado, Sistema de Accesorios, Polea Lisa	49349	Salida de Calefacción Auxiliar	63806
	Kit de Distribución sin Bomba de Agua, No Incluye Tensor Hidráulico	GTK0329*	Tubo a Tee	64559
	Kit de Distribución con Bomba de Agua, Incluye Tensor Hidráulico	GTKWP329*	Cuerpo Papalote a Cubierta	64125
			Entrada de Calefacción Auxiliar	63641
			Ensamble Tubo a Cubierta de Agua	64995
2012-10	V6 3.7L			
	Poly-V, Sistema de Accesorios	4060840	Superior	66872
	Polea Loca - Sistema de Accesorios, Polea Lisa	49096	Inferior	66873
	Poly-V, Polea de Tensor - Sistema de Accesorios, Polea Lisa	49006	Tee a Entada de Calefacción	63265
	Banda de Tiempo	40329*	Salida de Calefacción Auxiliar	63806
	Tensor Ensamblado, Sistema de Accesorios, Polea Lisa	49349	Tubo a Tee	64559
	Kit de Distribución sin Bomba de Agua, No Incluye Tensor Hidráulico	GTK0329*	Cuerpo Papalote a Cubierta	64125
	Kit de Distribución con Bomba de Agua, Incluye Tensor Hidráulico	GTKWP329*	Entrada de Calefacción Auxiliar	63641
			Ensamble Tubo a Cubierta de Agua	64995
2009	V6 3.7L			
	Kit de banda del sistema de accesorios, Sistema de Accesorios	K49349A	Tee a Entada de Calefacción	63265
	Poly-V, Sistema de Accesorios	4060840	Salida de Calefacción Auxiliar	63806
	Polea Loca - Sistema de Accesorios, Polea Lisa	49096	Cuerpo Papalote a Cubierta	64125
	Poly-V, Polea de Tensor - Sistema de Accesorios, Polea Lisa	49006	Entrada de Calefacción Auxiliar	63641
	Banda de Tiempo	40329*		
	Tensor Ensamblado, Sistema de Accesorios, Polea Lisa	49349		
	Kit de Distribución sin Bomba de Agua, No Incluye Tensor Hidráulico	GTK0329*		
	Kit de Distribución con Bomba de Agua, Incluye Tensor Hidráulico	GTKWP329*		
2008-07	V6 3.7L			
	Kit de banda del sistema de accesorios, Sistema de Accesorios	K49349A	Salida de Calefacción Auxiliar	63806
	Poly-V, Sistema de Accesorios	4060840	Cuerpo Papalote a Cubierta	64125
	Polea Loca - Sistema de Accesorios, Polea Lisa	49096	Entrada de Calefacción Auxiliar	63641
	Poly-V, Polea de Tensor - Sistema de Accesorios, Polea Lisa	49006		
	Banda de Tiempo	40329*		
	Tensor Ensamblado, Sistema de Accesorios, Polea Lisa	49349		
	Kit de Distribución sin Bomba de Agua, No			

* Motor de Interferencia

Bandas, Tensores, Poleas, Kits

Mangueras

Modelo Año	Descripción del motor Accesorios	de parte Number	Descripción	Número de parte de la mang	
				Curva	Flexible
ACURA - MDX CONT.					
2008-07 V6 3.7L					
	Incluye Tensor Hidráulico	GTK0329 ^c			
	Kit de Distribución con Bomba de Agua, Incluye Tensor Hidráulico	GTKWP329 ^c			
2006 V6 3.5L					
	Kit de banda del sistema de accesorios, Sistema de Accesorios	K49349A	Superior	62636	
	Poly-V, Sistema de Accesorios	4060840	Inferior	62637	
	Polea Loca - Sistema de Accesorios, Polea Lisa	49096			
	Poly-V, Polea de Tensor - Sistema de Accesorios, Polea Lisa	49006			
	Banda de Tiempo	40329 ^c			
	Tensor Ensamblado, Sistema de Accesorios, Polea Lisa	49349			
	Kit de Distribución sin Bomba de Agua, No Incluye Tensor Hidráulico	GTK0329 ^c			
	Kit de Distribución con Bomba de Agua, Incluye Tensor Hidráulico	GTKWP329 ^c			
2005 V6 3.5L					
	Kit de banda del sistema de accesorios, Sistema de Accesorios	K49349A	Superior	62636	
	Poly-V, Sistema de Accesorios	4060840	Inferior	62637	
	Polea Loca - Sistema de Accesorios, Polea Lisa	49096	Salida de Calefacción Auxiliar	63806	
	Poly-V, Polea de Tensor - Sistema de Accesorios, Polea Lisa	49006	Entrada de Calefacción Auxiliar	63641	
	Banda de Tiempo	40329 ^c			
	Tensor Ensamblado, Sistema de Accesorios, Polea Lisa	49349			
	Kit de Distribución sin Bomba de Agua, No Incluye Tensor Hidráulico	GTK0329 ^c			
	Kit de Distribución con Bomba de Agua, Incluye Tensor Hidráulico	GTKWP329 ^c			
ACURA - RDX					
2013 V6 3.5L					
	Poly-V, Sistema de Accesorios	4070683	de Paso	64558	
	Poly-V, Sistema de Accesorios, Banda Opcional	4070683			
	Poly-V, Polea de Tensor - Sistema de Accesorios, Polea Lisa	49006			
	Banda de Tiempo	40329			
	Kit de Distribución sin Bomba de Agua	GTK0329			
	Kit de Distribución con Bomba de Agua	GTKWP329			
2012-07 L4 2.3L					
	Poly-V, Sistema de Accesorios	4070683	de Paso	64558	
	Poly-V, Sistema de Accesorios, Banda Opcional	4070683			
	Polea Tensora, Sistema de Accesorios, Polea Lisa	49052			
	Tensor Ensamblado, Sistema de Accesorios, Polea Lisa	49341			

^c Motor de Interferencia

Bandas, Tensores, Poleas, Kits

Mangueras

Modelo Año	Descripción del motor Accesorios	de parte Number	Descripción	Número de parte de la mang Curva Flexible
ACURA - ZDX				
2011-10 V6 3.7L				
	Poly-V, Sistema de Accesorios	4060840	Superior	66874
	Polea Loca - Sistema de Accesorios, Polea Lisa	49096	Inferior	66875
	Poly-V, Polea de Tensor - Sistema de Accesorios, Polea Lisa	49006	Cuerpo Papalote a Cubierta	64125
	Banda de Tiempo	40329 [*]	Ensamble Tubo a Cubierta de Agua	64995
	Tensor Ensamblado, Sistema de Accesorios, Polea Lisa	49349		
	Kit de Distribución sin Bomba de Agua, No Incluye Tensor Hidráulico	GTK0329 [*]		
	Kit de Distribución con Bomba de Agua, Incluye Tensor Hidráulico	GTKWP329 [*]		
AUDI				
AUDI - Q5				
2014-13 L4 2.0L				
	Poly-V, Sistema de Accesorios	4060433		
2014-13 V6 3.0L GAS				
	Poly-V, Sistema de Accesorios	4060919		
2012 L4 2.0L				
	Poly-V, Sistema de Accesorios	4060625		
	Polea para el Sistema de Accesorios, Polea Lisa	49194		
	Tensor Ensamblado, Sistema de Accesorios, Polea Lisa	49454		
	Polea Desacopladora de Alternador	49934		
2012 V6 3.2L				
	Tensor Ensamblado, Sistema de Accesorios, Polea Lisa	49409		
2011 L4 2.0L				
	Polea para el Sistema de Accesorios, Polea Lisa	49194		
	Tensor Ensamblado, Sistema de Accesorios, Polea Lisa	49454		
	Polea Desacopladora de Alternador	49934		
2011-10 V6 3.2L				
	Tensor Ensamblado, Polea Lisa	49409		
AUDI - Q7				
2014-13 V6 3.0L DIESEL				
	Poly-V, Sistema de Accesorios	4060990		
2014-11 V6 3.0L GAS				
	Poly-V, Sistema de Accesorios	4060975		
2012-11 V6 3.0L DIESEL				
	Poly-V, Sistema de Accesorios	4060975		
2010 V6 3.0L DIESEL				
	Poly-V, Sistema de Accesorios	4060975		
	Banda de Tiempo	G1591H		
2010 V6 3.6L				
	Dual-Sided Poly-V Belt	D4070816		
	Tensor Ensamblado, Sistema de Accesorios, Polea Ranurada	49372		

* Motor de Interferencia

Bandas, Tensores, Poleas, Kits

Mangueras

Modelo Año	Descripción del motor Accesorios	de parte Number
---------------	-------------------------------------	--------------------

Descripción	Número de parte de la mang	
	Curva	Flexible

AUDI - Q7 CONT.

2010 V8 4.2L	Poly-V, Sistema de Accesorios, Exc AC	4050440
	Poly-V, Sistema de Accesorios, C/ AA	4060640
	Banda de Tiempo	G1598H

2009-08 V8 4.2L	Poly-V, Sistema de Accesorios, Exc AC	4050440
	Poly-V, Sistema de Accesorios, C/ AA	4070923
	Banda de Tiempo	40297

2009-07 V6 3.6L	Dual -Sided Poly-V Belt, Sistema de Accesorios	D4070816
	Tensor Ensamblado, Sistema de Accesorios, Polea Ranurada	49372

2007 V8 4.2L	Poly-V, Sistema de Accesorios	4050440
	Tensor Ensamblado, Sistema de Accesorios, Polea Lisa	49409

BMW

BMW - X1

2014-13 L4 2.0L	Poly-V, Sistema de Accesorios	4060395
------------------------	-------------------------------------	----------------

BMW - X3

2014-13 L4 2.0L	Poly-V, Sistema de Accesorios	4060395
------------------------	-------------------------------------	----------------

2014-13 L6 3.0L	Poly-V, Sistema de Accesorios	4080547
------------------------	-------------------------------------	----------------

2012-11 L6 3.0L Non Turbo Eng	Poly-V, Sistema de Accesorios	4080547
--------------------------------------	-------------------------------------	----------------

2011 L6 3.0L TURBO ENG	Poly-V, Sistema de Accesorios	4080547
-------------------------------	-------------------------------------	----------------

2010-09 L6 3.0L	Poly-V, Sistema de Accesorios	4060785
	Polea para el Sistema de Accesorios, Polea Lisa	50006

2010-07 L6 2.5L	Poly-V, Alt y DH	4060785
------------------------	------------------------	----------------

2008-07 L6 3.0L	Poly-V, Sistema de Accesorios	4060785
	Polea de Tensor, Polea Lisa	49024

2006 L6 2.5L	Kit de banda del sistema de accesorios, Alt, BA y DH, C/ Tensor Automático	K49282N
	Poly-V, Alt y DH	4060605
	Poly-V, AA	4040340
	Polea de Tensor - Alt, BA y DH, (C/ Tensor Hidráulico), Polea Lisa	49064
	Polea para el Sistema de Accesorios, Alt, BA y DH, (C/ Tensor Hidráulico), Polea Lisa	49062
	Tensor Ensamblado, Alt, BA y DH, C/ Tensor Automático, Polea Lisa	49282
	Tensor Ensamblado, Alt, BA y DH, (C/	

Bandas, Tensores, Poleas, Kits

Mangueras

Modelo Año	Descripción del motor Accesorios	de parte Number
---------------	-------------------------------------	--------------------

Descripción	Número de parte de la mang	
	Curva	Flexible

BMW - X3 CONT.

2006	L6 2.5L		
	Tensor Hidráulico)	49308	
	Tensor Ensamblado, AA, Polea Lisa	49373	
2006	L6 3.0L		
	Kit de banda del sistema de accesorios, Sistema de Accesorios, C/ Tensor Mecánico .	K49282N	
	Poly-V, Alt y DH	4060605	
	Poly-V, AA	4040340	
	Polea de Tensor - Alt, BA y DH, (C/ Tensor Hidráulico), Polea Lisa	49064	
	Polea para el Sistema de Accesorios, Alt, BA y DH, Polea Lisa	49062	
	Tensor Ensamblado, Alt, BA y DH, C/ Tensor Automático, Polea Lisa	49282	
	Tensor Ensamblado, Alt, BA y DH, (C/ Tensor Hidráulico)	49308	
	Tensor Ensamblado, AA, Polea Lisa	49373	
	2005	L6 2.5L	
		Kit de banda del sistema de accesorios, Sistema de Accesorios, C/ Tensor Mecánico .	K49282N
Poly-V, Alt y DH		4060605	
Poly-V, AA		4040340	
Polea de Tensor, Alt y DH (C/ Tensor Hidráulico), Polea Lisa		49064	
Polea de Tensor - AA, Polea Lisa		49024	
Polea para el Sistema de Accesorios, Alt y DH (C/ Tensor Hidráulico), Polea Lisa		49062	
Tensor Ensamblado, Alt y DH (C/ Tensor Hidráulico)		49308	
Tensor Ensamblado, Alt y DH, C/ Tensor Automático, Polea Lisa		49282	
Tensor Ensamblado, AA, Polea Lisa		49373	
2005		L6 3.0L	
	Kit de banda del sistema de accesorios, Sistema de Accesorios, C/ Tensor Mecánico .	K49282N	
	Poly-V, Alt y DH	4060605	
	Poly-V, AA	4040340	
	Polea de Tensor, Alt y DH (C/ Tensor Hidráulico), Polea Lisa	49064	
	Polea de Tensor - AA, Polea Lisa	49024	
	Polea para el Sistema de Accesorios, Alt, BA y DH, Polea Lisa	49062	
	Tensor Ensamblado, Alt y DH (C/ Tensor Hidráulico)	49308	
	Tensor Ensamblado, Alt y DH, C/ Tensor Automático, Polea Lisa	49282	
	Tensor Ensamblado, AA, Polea Lisa	49373	
	2004	L6 2.5L	
Kit de banda del sistema de accesorios, Sistema de Accesorios, C/ Tensor Mecánico .		K49282N	
Poly-V, Alt, BA y DH		4060605	
Poly-V, AA		4040340	
Polea de Tensor - Alt y DH, C/ Tensor Hidráulico, Polea Lisa		49064	

Bandas, Tensores, Poleas, Kits

Mangueras

Modelo Año	Descripción del motor Accesorios	de parte Number
---------------	-------------------------------------	--------------------

Descripción	Número de parte de la mang	
	Curva	Flexible

BMW - X3 CONT.

2004	L6 2.5L	
	Polea de Tensor - AA, Polea Lisa	49024
	Polea para el Sistema de Accesorios, Alt y DH, C/ Tensor Hidráulico, Polea Lisa	49062
	Tensor Ensamblado, Alt, BA y DH, C/ Tensor Hidráulico	49308
	Tensor Ensamblado, Alt, BA y DH, C/ Tensor Automático, Polea Lisa	49282
	Tensor Ensamblado, AA, Polea Lisa	49373
2004	L6 3.0L	
	Kit de banda del sistema de accesorios, Sistema de Accesorios, C/ Tensor Mecánico .	K49282N
	Poly-V, Alt, BA y DH	4060605
	Poly-V, AA	4040340
	Polea de Tensor - Alt y DH, C/ Tensor Hidráulico, Polea Lisa	49064
	Polea para el Sistema de Accesorios, Alt, BA y DH, Polea Lisa	49062
	Tensor Ensamblado, Alt, BA y DH, C/ Tensor Hidráulico	49308
	Tensor Ensamblado, Alt, BA y DH, C/ Tensor Automático, Polea Lisa	49282
	Tensor Ensamblado, AA, Polea Lisa	49373

BMW - X5

2014-11	L6 3.0L GAS	
	Poly-V, Sistema de Accesorios	4080582
2014-10	L6 3.0L TURBO DIESEL ENG	
	Poly-V, Sistema de Accesorios	4060745
2014-10	V8 4.4L	
	Poly-V, AA	4040315
2010	L6 3.0L GAS	
	Poly-V, Sistema de Accesorios, Excepto AA Auxiliar	4060785
	Poly-V, Alt y DH, C/AA Auxiliar	4070540
	Polea para el Sistema de Accesorios, Polea Lisa	50006
2010-07	V8 4.8L	
	Poly-V, AA	4040342
2009	L6 3.0L DIESEL ENG	
	Poly-V, Alternador	4060745
	Polea de Tensor - Sistema de Accesorios, Polea Lisa	49024
2009	L6 3.0L GAS ENGINE	
	Poly-V, Sistema de Accesorios, Excepto AA Auxiliar	4060785
	Poly-V, Alt y DH, C/AA Auxiliar	4070540
	Polea de Tensor, Polea Lisa	49024
	Polea para el Sistema de Accesorios, Excepto Control de Tracción, Polea Lisa	50006

Bandas, Tensores, Poleas, Kits

Mangueras

Modelo Año	Descripción del motor Accesorios	de parte Number
---------------	-------------------------------------	--------------------

Descripción	Número de parte de la mang	
	Curva	Flexible

BMW - X5 CONT.

2008	L6 3.0L Poly-V, Sistema de Accesorios, Excepto AA Auxiliar 4060785 Poly-V, Alt y DH, C/AA Auxiliar 4070540 Polea para el Sistema de Accesorios, Excepto Control de Tracción, Polea Lisa 50006 Tensor Ensamblado, Alt, BA y DH, Polea Lisa 49373	
2007	L6 3.0L Poly-V, Sistema de Accesorios, Excepto AA Auxiliar 4060785 Poly-V, AA, C/AA Auxiliar 4040315 Poly-V, Alt y DH, C/AA Auxiliar 4070540 Polea para el Sistema de Accesorios, Excepto Control de Tracción, Polea Lisa 50006	
2006	L6 3.0L Kit de banda del sistema de accesorios, Sistema de Accesorios, C/Tensor Mecánico y Largo de Banda Principal de Equipo Original K49282N Poly-V, Sistema de Accesorios 4060605 Polea de Tensor - Alt y DH, C/ Tensor Hidráulico, Polea Lisa 49064 Polea para el Sistema de Accesorios, Alt y DH, C/ Tensor Hidráulico, Polea Lisa 49062 Tensor Ensamblado, Alt, BA y DH, C/ Tensor Hidráulico 49308 Tensor Ensamblado, Alt, BA y DH, C/ Tensor Automático, Polea Lisa 49282 Tensor Ensamblado, AA, Polea Lisa 49373	
2006	V8 4.4L Poly-V, Alt, BA y DH 4060610 Poly-V, A/C, Banda Opcional 4040337 Poly-V, AA 4040338	
2006-05	V8 4.8L Poly-V, AA 4040338 Poly-V, A/C, Banda Opcional 4040337	
2005	L6 3.0L Poly-V, Alt, BA y DH 4060605 Poly-V, AA 4040340 Polea de Tensor - Alt y DH, C/ Tensor Hidráulico, Polea Lisa 49064 Polea para el Sistema de Accesorios, Alt y DH, C/ Tensor Hidráulico, Polea Lisa 49062 Tensor Ensamblado, Alt, BA y DH, C/ Tensor Hidráulico 49308 Tensor Ensamblado, Alt, BA y DH, C/ Tensor Automático, Polea Lisa 49282 Tensor Ensamblado, AA, Polea Lisa 49373	
2005	V8 4.4L Poly-V, A/C, Banda Opcional 4040337 Poly-V, Alt, BA y DH 4060610 Poly-V, AA 4040338	

Bandas, Tensores, Poleas, Kits

Mangueras

Modelo Año	Descripción del motor Accesorios	de parte Number
---------------	-------------------------------------	--------------------

Descripción	Número de parte de la mang	
	Curva	Flexible

BMW - X5 CONT.

2004	L6 3.0L		
	Poly-V, Alt, BA y DH	4060605	
	Poly-V, AA	4040340	
	Polea de Tensor, Alt y DH (C/ Tensor Hidráulico), Polea Lisa	49064	
	Polea para el Sistema de Accesorios, Alt y DH (C/ Tensor Hidráulico), Polea Lisa	49062	
	Tensor Ensamblado, Alt, BA y DH, C/ Tensor Hidráulico	49308	
	Tensor Ensamblado, Alt, BA y DH, C/ Tensor Automático, Polea Lisa	49282	
	Tensor Ensamblado, AA, Polea Lisa	49373	
	2004	V8 4.4L	
		Poly-V, AA	4040338
Poly-V, Alt, BA y DH		4060610	
2004	V8 4.8L		
Poly-V, AA	4040338		
2003	L6 3.0L		
	Poly-V, Alt, BA y DH	4060605	
	Poly-V, AA	4040340	
	Polea de Tensor - Alt y DH, C/ Tensor Hidráulico, Polea Lisa	49064	
	Polea para el Sistema de Accesorios, Alt y DH, C/ Tensor Hidráulico, Polea Lisa	49062	
	Tensor Ensamblado, Alt, BA y DH, C/ Tensor Hidráulico	49308	
	Tensor Ensamblado, Alt, BA y DH, C/ Tensor Automático, Polea Lisa	49282	
	Tensor Ensamblado, AA, Polea Lisa	49373	
	2003	V8 4.4L	
		Poly-V, Alt y BA	4070640
Poly-V, AA		4050405	
Poly-V, Polea de Tensor - Alt, BA y DH, Ensamble		49056	
Polea de Tensor - AA, Sólo Polea, Polea Lisa		49024	
Tensor Ensamblado, Alt, BA y DH		49305	
Tensor Ensamblado, AA		49306	
2003	V8 4.6L		
	Poly-V, Alt y BA	4070640	
	Poly-V, AA	4050405	
	Poly-V, Polea de Tensor - Alt, BA y DH, Ensamble	49056	
	Polea de Tensor - AA, Sólo Polea, Polea Lisa	49024	
	Tensor Ensamblado, Alt, BA y DH	49305	
	Tensor Ensamblado, -AA	49306	
2002	L6 3.0L		
	Poly-V, Alt, BA y DH	4060605	
	Poly-V, AA	4050340	
	Polea de Tensor, Alt y DH (C/ Tensor Hidráulico), Polea Lisa	49064	
	Polea para el Sistema de Accesorios, Alt y DH (C/ Tensor Hidráulico), Polea Lisa	49062	
	Tensor Ensamblado, Alt, BA y DH, C/ Tensor		

Bandas, Tensores, Poleas, Kits

Mangueras

Modelo Año	Descripción del motor Accesorios	de parte Number
---------------	-------------------------------------	--------------------

Descripción	Número de parte de la mang	
	Curva	Flexible

BMW - X5 CONT.

2002	L6 3.0L	
	Hidráulico	49308
	Tensor Ensamblado, Alt, BA y DH, w/Auto	
	Tens, Polea Lisa	49282
	Tensor Ensamblado, AA, Polea Lisa	49311
2002	V8 4.4L	
	Poly-V, Alt y BA	4070640
	Poly-V, AA	4050405
	Poly-V, Polea de Tensor - Alt, BA y DH, Incluye Soporte	49056
	Polea de Tensor - AA, Sin Soporte, Polea Lisa	49024
	Tensor Ensamblado, Alt, BA y DH	49305
	Tensor Ensamblado, AA	49306
2002	V8 4.6L	
	Poly-V, Alt y BA	4070640
	Poly-V, AA	4050405
	Poly-V, Polea de Tensor - Alt, BA y DH, Ensamble	49056
	Polea de Tensor - AA, Sólo Polea, Polea Lisa	49024
	Tensor Ensamblado, Alt, DH y BA	49305
	Tensor Ensamblado, -AA	49306
2001	L6 3.0L	
	Poly-V, Alt, BA y DH	4060605
	Poly-V, AA	4050340
	Polea de Tensor, Alt y DH (C/ Tensor Hidráulico), Polea Lisa	49064
	Polea para el Sistema de Accesorios, Sistema de Alternador, Polea Lisa	49062
	Tensor Ensamblado, Alt, BA y DH, C/ Tensor Automático, Polea Lisa	49282
	Tensor Ensamblado, Alt, BA y DH, C/ Tensor Hidráulico	49308
	Tensor Ensamblado, AA, Polea Lisa	49311
2001-00	V8 4.4L	
	Poly-V, Alt y BA	4070640
	Poly-V, AA	4050395
	Poly-V, Polea de Tensor - Alt, BA y DH, Ensamble	49056
	Polea de Tensor - AA, Sólo Polea, Polea Lisa	49024
	Tensor Ensamblado, Alt, BA y DH	49305
	Tensor Ensamblado, AA	49306

BMW - X6

2014-11	L6 3.0L	
	Poly-V, Sistema de Accesorios	4080582
2014-09	V8 4.4L	
	Poly-V, AA	4040315

Bandas, Tensores, Poleas, Kits

Mangueras

Modelo Año	Descripción del motor Accesorios	de parte Número
---------------	-------------------------------------	--------------------

Descripción	Número de parte de la mang	
	Curva	Flexible

BUICK

BUICK - ENCLAVE

2013 V6 3.6L

Poly-V, Sistema de Accesorios	4060930
Polea para el Sistema de Accesorios, Polea Lisa	50002
Tensor Ensamblado, Sistema de Accesorios, Polea Lisa	49378

Superior	66119
Inferior	66120
Calefacción a Tee 2	63041
Tee 1 a Termostato	63227
Tee 1 a Tubo 1 de Calefacción Auxiliar	63096
Tee 2 a Termostato	63981
Conector, Tee 1 a Termostato	65629
Conector, Tee 2 a Termostato	65624

2012 V6 3.6L

Poly-V, Sistema de Accesorios	4060940
Polea para el Sistema de Accesorios, Polea Lisa	50002
Tensor Ensamblado, Sistema de Accesorios, Polea Lisa	49378

Superior	66119
Inferior	66120
Calefacción a Tee 2	63041
Tee 1 a Termostato	63227
Tee 2 a Tubo 2 de Calefacción Auxiliar	63089 ⁿ
Tee 1 a Tubo 1 de Calefacción Auxiliar	63096
Tee 2 a Termostato	63981
Conector, Tee 1 a Termostato	65629
Conector, Tee 2 a Termostato	65624

2011-10 V6 3.6L

Poly-V, Sistema de Accesorios	4060940
Polea para el Sistema de Accesorios, Polea Lisa	50002
Tensor Ensamblado, Polea Lisa	49378

Superior	66119
Inferior	66120
Calefacción a Tee 2	63041
Tee 1 a Termostato	63227 ⁿ
Tee 2 a Tubo 2 de Calefacción Auxiliar	63089 ⁿ
Tee 1 a Tubo 1 de Calefacción Auxiliar	63096
Tee 2 a Termostato	63981
Conector, Tee 1 a Termostato	65629
Conector, Tee 2 a Termostato	65624

CADILLAC

CADILLAC - ESCALADE

2013 V8 6.2L

Poly-V, Alt, DH y BA	4060935
Poly-V, AA	4040355S
Poly-V, Polea Lisa	49154
Polea de Tensor - Sistema de Accesorios, Polea Ranurada	49003
Polea de Tensor - Sistema de Accesorios, Polea Ranurada	49003
Tensor Ensamblado, Sistema de Accesorios, Polea Ranurada	49436

Superior	62916
Inferior	62261
Termostato a Calefacción	62852 ⁿ
Radiador a Motor	64113

2013-12 V8 6.0L Electric Assist

Poly-V, Polea Loca - Sistema de Accesorios, Polea Ranurada	49021
Polea de Tensor - Sistema de Accesorios, Polea Ranurada	49003
Tensor Ensamblado, Sistema de Accesorios, Polea Ranurada	49436

Inferior	62261
Bomba Refrigerante 1 a Termostato	63031
Calefacción a BA Auxiliar	63118
Radiador a Motor	64113
Salida Tanque de Compensación	65000
Calefacción a BA Auxiliar	65624

ⁿ Cortar a Medida

Bandas, Tensores, Poleas, Kits

Modelo Año	Descripción del motor Accesorios	de parte Number
CADILLAC - ESCALADE CONT.		
2012	V8 6.2L	
	Poly-V, Alt, DH y BA	4060935
	Poly-V, AA	4040355S
	Poly-V, Polea Lisa	49154
	Polea de Tensor - Sistema de Accesorios, Polea Ranurada	49003
	Tensor Ensamblado, Sistema de Accesorios, Polea Ranurada	49436
2011	V8 6.0L Electric Assist	
	Poly-V, Polea Loca - Sistema de Accesorios, Polea Ranurada	49021
	Polea de Tensor - Sistema de Accesorios, Polea Ranurada	49003
	Tensor Ensamblado, Sistema de Accesorios, Polea Ranurada	49436
2011	V8 6.2L	
	Poly-V, Alt, DH y BA	4060935
	Poly-V, AA	4040355S
	Poly-V, Polea Lisa	49154
	Polea de Tensor - Sistema de Accesorios, Polea Ranurada	49003
	Tensor Ensamblado, Sistema de Accesorios, Polea Ranurada	49436
2010	V8 6.0L Electric Assist	
	Poly-V, Polea Loca - Alt y AA, Polea Ranurada	49021
	Polea de Tensor - Sistema de Accesorios, Polea Ranurada	49003
	Tensor Ensamblado, Sistema de Accesorios, Polea Ranurada	49436
2010	V8 6.2L	
	Poly-V, Alt, DH y BA	4060935
	Poly-V, AA	4040355S
	Poly-V, Polea Lisa	49154
	Polea de Tensor - Sistema de Accesorios, Polea Ranurada	49003
	Tensor Ensamblado, Sistema de Accesorios, Polea Ranurada	49436
2009	V8 6.0L Electric Assist	
	Poly-V, Polea Loca - Alt y AA, Polea Ranurada	49021
	Polea de Tensor - Sistema de Accesorios, Polea Ranurada	49003
	Tensor Ensamblado, Sistema de Accesorios, Polea Ranurada	49436
2009	V8 6.2L	
	Poly-V, Alt, DH y BA	4060935
	Poly-V, AA	4040355S
	Poly-V, Polea Lisa	49154
	Polea de Tensor - Sistema de Accesorios, Polea Ranurada	49003
	Tensor Ensamblado, Sistema de Accesorios, Polea Ranurada	49436

Mangueras

Descripción	Número de parte de la mang	
	Curva	Flexible
Superior	62916	
Inferior	62261	
Termostato a Calefacción	62852 ⁿ	
Radiador a Motor	64113	
Inferior	62261	
Bomba Refrigerante 1 a Termostato	63031	
Calefacción a BA Auxiliar	63118	
Radiador a Motor	64113	
Salida Tanque de Compensación	65000	
Calefacción a BA Auxiliar	65624	
Superior	62916	
Inferior	62261	
Radiador a Motor	64113	
Termostato a Calefacción	62852 ⁿ	
Inferior	62261	
Calefacción a BA Auxiliar	63254 ⁿ	
Bomba Refrigerante 1 a Termostato	63031	
Calefacción a BA Auxiliar	65624	
Superior	62916	
Inferior	62261	
Termostato a Calefacción	62852 ⁿ	
Inferior	62261	
Calefacción a BA Auxiliar	63254 ⁿ	
Bomba Refrigerante 1 a Termostato	63031	
Radiador a Motor	63986	
Conector a Bomba de Agua	65624	
Superior	62916	
Inferior	62261	
Radiador a Motor	64113	
Termostato a Calefacción	62852 ⁿ	

ⁿ Cortar a Medida

Bandas, Tensores, Poleas, Kits

Modelo Año	Descripción del motor Accesorios	de parte Number
---------------	-------------------------------------	--------------------

Mangueras

Descripción	Número de parte de la mang	
	Curva	Flexible

CADILLAC - ESCALADE CONT.

2008	V8 6.2L	
	Poly-V, Alt, DH y BA	4060935
	Poly-V, AA	4040377
	AA, Polea Lisa	49150
	Poly-V, Polea Lisa	49154
	Polea de Tensor - Alt, Polea Ranurada	49003
	Tensor Ensamblado, Alt y DH, Polea Ranurada	49275
	Tensor Ensamblado, AA, Polea Lisa	49276
2007	V8 6.2L	
	Poly-V, Alt, DH y BA	4060935
	Poly-V, AA	4040377
	Poly-V, Polea Lisa	49154
	Polea de Tensor - Alt, Polea Ranurada	49003
	AA, Polea Lisa	49150
	Tensor Ensamblado, Alt y DH, Polea Ranurada	49275
	Tensor Ensamblado, AA, Polea Lisa	49276
2006-03	V8 6.0L	
	Poly-V, Alternador, (105A)	4060922
	Poly-V, Alternador, (145A)	4060930
	Poly-V, AA	4040377
	Poly-V, Polea Lisa	49154
	Polea de Tensor - Alt, Polea Ranurada	49003
	AA, Polea Lisa	49150
	Tensor Ensamblado, Alt y DH, Polea Ranurada	49275
	Tensor Ensamblado, AA, Polea Lisa	49276
2005	V8 5.3L	
	Poly-V, Alternador, (105A)	4060922
	Poly-V, Alternador, (145A)	4060930
	Poly-V, AA	4040377
	Poly-V, Polea Lisa	49154
	Polea de Tensor - Alt, Polea Ranurada	49003
	AA, Polea Lisa	49150
	Tensor Ensamblado, Alt y DH, Polea Ranurada	49275
	Tensor Ensamblado, AA, Polea Lisa	49276
2004-02	V8 5.3L	
	Poly-V, Alternador, (105A)	4060922
	Poly-V, Alternador, (145A)	4060930
	Poly-V, AA	4040377
	Poly-V, Polea Lisa	49154
	Polea de Tensor - Alt, Polea Ranurada	49003
	AA, Polea Lisa	49150
	Tensor Ensamblado, Sistema de Alt y DH, Polea Ranurada	49275
	Tensor Ensamblado, AA, Polea Lisa	49276

Superior	62916
Inferior	62261
Radiador a Motor	64113
Termostato a Calefacción	62852 ⁿ
Superior	62634
Inferior	62261
Calefacción a Termostato	64133
Radiador a Motor	64113
Termostato a Calefacción	62852 ⁿ
Superior	62262
Superior, (Alternativo)	62634
Inferior	62261
Tee a Motor	63506
Entrada de Calefacción	62939
Calefacción a Termostato	64133
Radiador a Cuerpo Papalote	64113
Depósito a Radiador	62938
Termostato a Calefacción	62852 ⁿ
E-Z Coil	GY58UBP
E-Z Coil	GY12UBP
Superior	62262
Superior, (Alternativo)	62634
Inferior	62261
Tee a Motor	63506
Entrada de Calefacción	62939
Calefacción a Termostato	64133
Radiador a Cuerpo Papalote	64113
Depósito a Radiador	62938
Termostato a Calefacción	62852 ⁿ
E-Z Coil	GY12UBP
E-Z Coil	GY58UBP
Superior	62262
Superior, (Alternativo)	62634
Inferior	62261
Tee a Motor	63506
Entrada de Calefacción	62939
Calefacción a Termostato	64133
Radiador a Cuerpo Papalote	64113
Depósito a Radiador	62938
Termostato a Calefacción	62852 ⁿ
E-Z Coil	GY12UBP

ⁿ Cortar a Medida

Bandas, Tensores, Poleas, Kits

Modelo Año	Descripción del motor Accesorios	de parte Number
---------------	-------------------------------------	--------------------

Mangueras

Descripción	Número de parte de la mang	
	Curva	Flexible

CADILLAC - ESCALADE CONT.

2004-02 V8 5.3L

2002 V8 6.0L

Poly-V, Alternador, (Alt 105 Amp.)	4060922
Poly-V, Alternador, (Alt 130 Amp.)	4060930
Poly-V, AA	4040377
Polea Loca - Sistema de Accesorios, Polea Lisa	49001
Polea de Tensor - Alt, Polea Ranurada	49003
AA, Polea Lisa	49150
Tensor Ensamblado, AA, Polea Lisa	49276
Tensor Ensamblado, Alt y DH, Polea Ranurada	49275

E-Z Coil	GY58UBP
Superior	62262
Superior, (Alterno)	62634
Inferior	62261
Tee a Motor	63506
Entrada de Calefacción	62939
Calefacción a Termostato	64133
Radiador a Cuerpo Papalote	64113
Depósito a Radiador	62938
Termostato a Calefacción	62852 ⁿ
E-Z Coil	GY58UBP
E-Z Coil	GY12UBP
Termostato a Calefacción, C/Calefacción	
Auxiliar	65624

CADILLAC - SRX

2013-12 V6 3.6L

Poly-V, Sistema de Accesorios	4060950
Polea para el Sistema de Accesorios, Polea Lisa	50002
Tensor Ensamblado, Sistema de Accesorios, Polea Lisa	49378

Depósito a Tubo	64997
Depósito a Radiador	64997
Depósito a Motor	65009

2011 V6 3.0L

Poly-V, Sistema de Accesorios	4060950
Polea para el Sistema de Accesorios, Polea Lisa	50002
Tensor Ensamblado, Polea Lisa	49378

2011-10 V6 2.8L

Poly-V, Sistema de Accesorios	4060940
Polea para el Sistema de Accesorios, Polea Lisa	50002
Tensor Ensamblado, Polea Lisa	49378

2010 V6 3.0L

Poly-V, Sistema de Accesorios	4060950
Polea para el Sistema de Accesorios, Polea Lisa	50002
Tensor Ensamblado, Sistema de Accesorios, Polea Lisa	49378

2006-05 V8 4.6L

Poly-V, Alternador	4050375
Poly-V, Polea de Tensor - Alt, Polea Lisa	49006

de Paso	61267
Depósito a Tubo 3	63912 ⁿ
BA Auxiliar a Radiador	63163
Calefacción a Tee 1	63726
Calefacción a - Tubo 1	63806 ⁿ
Termostato a Tubo 1	64181

2006-04 V6 3.6L

Poly-V, Alt y BA	4060470
Poly-V, AA y DH	4060465
Tensor Ensamblado, BA, Polea Lisa	49389
Tensor Ensamblado, AA, Polea Lisa	49390

Motor a Calefacción	63351
---------------------	-------

ⁿ Cortar a Medida

Bandas, Tensores, Poleas, Kits

Modelo Año	Descripción del motor Accesorios	de parte Number
---------------	-------------------------------------	--------------------

Mangueras

Descripción	Número de parte de la mang	
	Curva	Flexible

CADILLAC - SRX CONT.

2004	V8 4.6L	
	Poly-V, Alternador	4050375
	Poly-V, Polea de Tensor - Alt, Polea Lisa	49006

de Paso	61267 ⁿ
Calefacción a - Tubo 1	63806 ⁿ
Depósito a Tubo 3	63912 ⁿ
Calefacción a Tee 1	63726
Termostato a Tubo 1	64181

CHEVROLET CHEVROLET - AVALANCHE

2013	V8 5.3L	
	Poly-V, Polea Lisa	49154
	Polea de Tensor - Sistema de Accesorios, Polea Ranurada	49003
	Polea de Tensor - Sistema de Accesorios, Polea Ranurada	49003
	Tensor Ensamblado, Sistema de Accesorios, Polea Ranurada	49436

Superior	62916
Inferior	62261
Termostato a Calefacción	62855
Calefacción a Termostato	65004
Radiador a Motor	64113

2012	V8 5.3L	
	Poly-V, Alt, DH y BA	4060935
	Poly-V, AA	4040355S
	Poly-V, Polea Lisa	49154
	Polea de Tensor - Sistema de Accesorios, Polea Ranurada	49003
Tensor Ensamblado, Sistema de Accesorios, Polea Ranurada	49436	

Superior	62916
Inferior	62261
Termostato a Calefacción	62855
Calefacción a Termostato	65004
Radiador a Motor	64113

2011	V8 5.3L	
	Poly-V, Alt, DH y BA	4060935
	Poly-V, AA	4040355S
	Poly-V, Polea Lisa	49154
	Polea de Tensor - Sistema de Accesorios, Polea Ranurada	49003
Tensor Ensamblado, Sistema de Accesorios, Polea Ranurada	49436	

Superior	62916
Inferior	62261
Radiador a Motor	64113
Calefacción a Termostato	65004
Termostato a Calefacción	62852

2010	V8 5.3L	
	Poly-V, Alt, DH y BA	4060935
	Poly-V, AA	4040355S
	Poly-V, Polea Lisa	49154
	Polea de Tensor - Alt, Polea Ranurada	49003
Tensor Ensamblado, Sistema de Accesorios, Polea Ranurada	49436	

Superior	62916
Inferior	62261
Radiador a Motor	64113
Calefacción a Termostato	65004
Termostato a Calefacción	62852

2009	V8 5.3L	
	Poly-V, Alt, DH y BA	4060935
	Poly-V, AA	4040355S
	Poly-V, Polea Lisa	49154
	Polea de Tensor - Alt, Polea Ranurada	49003
Tensor Ensamblado, Sistema de Accesorios, Polea Ranurada	49436	

Superior	62916
Inferior	62261
Radiador a Motor	64113
Termostato a Calefacción	62852

2009	V8 6.0L	
	Poly-V, Alt, DH y BA	4060935
	Poly-V, AA	4040355S
	Poly-V, Polea Lisa	49154
	Polea de Tensor - Alt, Polea Ranurada	49003
Tensor Ensamblado, Sistema de Accesorios,		

Superior	62916
Inferior	62261
Radiador a Motor	64113
Calefacción a Termostato	62852
Termostato a Calefacción	64133

ⁿ Cortar a Medida

Bandas, Tensores, Poleas, Kits

Modelo Año	Descripción del motor Accesorios	de parte Number
CHEVROLET - AVALANCHE CONT.		
2009	V8 6.0L	
	Polea Ranurada	49436
2008	V8 5.3L	
	Poly-V, Alt, DH y BA	4060935
	Poly-V, AA	4040377
	Polea de Tensor - Alt, Polea Ranurada	49003
	Poly-V, Polea Lisa	49154
	AA, Polea Lisa	49150
	Tensor Ensamblado, Alt y DH, Polea Ranurada	49275
	Tensor Ensamblado, AA, Polea Lisa	49276
2008	V8 6.0L	
	Poly-V, Alt, DH y BA	4060935
	Poly-V, AA	4040377
	Polea de Tensor - Alt, Polea Ranurada	49003
	Poly-V, Polea Lisa	49154
	AA, Polea Lisa	49150
	Tensor Ensamblado, Alt y DH, Polea Ranurada	49275
	Tensor Ensamblado, AA, Polea Lisa	49276
2007	V8 5.3L	
	Poly-V, Alt, DH y BA	4060935
	Poly-V, AA	4040377
	Poly-V, Polea Lisa	49154
	Polea de Tensor - Alt, Polea Ranurada	49003
	AA, Polea Lisa	49150
	Tensor Ensamblado, Sistema de Alt y DH, Polea Ranurada	49275
	Tensor Ensamblado, AA, Polea Lisa	49276
2007	V8 6.0L	
	Poly-V, Alt, DH y BA	4060935
	Poly-V, AA	4040377
	Poly-V, Polea Lisa	49154
	Polea de Tensor - Alt, Polea Ranurada	49003
	AA, Polea Lisa	49150
	Tensor Ensamblado, Alt y DH, Polea Ranurada	49275
	Tensor Ensamblado, AA, Polea Lisa	49276
2006	V8 5.3L	
	Poly-V, Alternador, (105A)	4060922
	Poly-V, Alternador, (145A)	4060930
	Poly-V, AA	4040377
	Poly-V, Polea Lisa	49154
	Polea de Tensor - Alt, Polea Ranurada	49003
	AA, Polea Lisa	49150
	Tensor Ensamblado, AA, Polea Lisa	49276
	Tensor Ensamblado, Alt y DH, Polea Ranurada	49275
2005	V8 5.3L	
	Poly-V, Alternador, (105A)	4060922
	Poly-V, Alternador, (145A)	4060930
	Poly-V, AA	4040377
	Poly-V, Polea Lisa	49154

Mangueras

Descripción	Número de parte de la mang Curva Flexible
Superior	62916
Inferior	62261
Motor a Radiador	64113
Termostato a Calefacción	62852
Superior	62916
Inferior	62261
Motor a Radiador	64113
Termostato a Calefacción	62852
Superior	62916
Inferior	62261
Tee a Motor	63506
Termostato a Calefacción	62852
Radiador a Motor	64113
E-Z Coil	GY12UBP
E-Z Coil	GY58UBP
E-Z Coil	GY34UBP
Superior	62916
Inferior	62261
Termostato a Calefacción	64133
Motor a Radiador	64113
Calefacción a Termostato	62852
Superior	62634
Inferior	62261
Tee a Motor	63506
Termostato a Calefacción	62852
Radiador a Cuerpo Papalote	64113
Depósito a Radiador	62938
Entrada de Calefacción	62939
E-Z Coil	GY58UBP
E-Z Coil	GY34UBP
Superior	62634
Inferior	62261
Tee a Motor	63506
Calefacción a Termostato	64133

Bandas, Tensores, Poleas, Kits

Modelo Año	Descripción del motor Accesorios	de parte Number
---------------	-------------------------------------	--------------------

Mangueras

Descripción	Número de parte de la mang	
	Curva	Flexible

CHEVROLET - AVALANCHE CONT.

Modelo Año	Descripción del motor Accesorios	de parte Number
2005	V8 5.3L	
	Polea de Tensor - Alt, Polea Ranurada	49003
	AA, Polea Lisa	49150
	Tensor Ensamblado, Alternador, Polea Ranurada	49275
	Tensor Ensamblado, AA, Polea Lisa	49276

Radiador a Cuerpo Papalote	64113
Termostato a Calefacción	62852
Depósito a Radiador	62938
Entrada de Calefacción	62939
E-Z Coil	GY34UBP
E-Z Coil	GY58UBP
E-Z Coil	GY12UBP

2004	V8 5.3L	
	Poly-V, Alternador, (105A)	4060922
	Poly-V, Alternador, (145A)	4060930
	Poly-V, AA	4040377
	Poly-V, Polea Lisa	49154
	Polea de Tensor - Alt, Polea Ranurada	49003
	AA, Polea Lisa	49150
	Tensor Ensamblado, Alternador, Polea Ranurada	49275
	Tensor Ensamblado, AA, Polea Lisa	49276

Superior	62262
Inferior	62261
Tee a Motor	63506
Calefacción a Termostato	64133
Radiador a Cuerpo Papalote	64113
Entrada de Calefacción	62939
Depósito a Radiador	62938
Termostato a Calefacción	62852
E-Z Coil	GY34UBP
E-Z Coil	GY58UBP
E-Z Coil	GY12UBP

2003	V8 5.3L	
	Poly-V, Alternador, (105A)	4060922
	Poly-V, Alternador, (145A)	4060930
	Poly-V, AA	4040377
	Poly-V, Polea Lisa	49154
	Polea de Tensor - Alt, Polea Ranurada	49003
	AA, Polea Lisa	49150
	Tensor Ensamblado, Alternador, Polea Ranurada	49275
	Tensor Ensamblado, AA, Polea Lisa	49276

Superior	62262
Inferior	62261
Tee a Motor	63506
Calefacción a Termostato	64133
Radiador a Cuerpo Papalote	64113
Depósito a Radiador	62938
Termostato a Calefacción	62852
Entrada de Calefacción	62939
E-Z Coil	GY34UBP
E-Z Coil	GY58UBP
E-Z Coil	GY12UBP

2002	V8 5.3L	
	Poly-V, Alternador, (Alt 105 Amp.)	4060922
	Poly-V, Alternador, (Alt 130 Amp.)	4060930
	Poly-V, AA	4040377
	Polea Loca - Sistema de Accesorios, Polea Lisa	49001
	Polea de Tensor - Sistema de Accesorios, Polea Ranurada	49003
	AA, Polea Lisa	49150
	Tensor Ensamblado, Sistema de Accesorios, Polea Ranurada	49275
	Tensor Ensamblado, AA, Polea Lisa	49276

Superior	62262
Superior, (Alterno)	62634
Inferior	62261
Tee a Motor	63506
Calefacción a Termostato	64133
Radiador a Cuerpo Papalote	64113
Depósito a Radiador	62938
Termostato a Calefacción	62852
Entrada de Calefacción	62939
E-Z Coil	GY34UBP
E-Z Coil	GY12UBP
E-Z Coil	GY58UBP

CHEVROLET - C & K SERIES PICKUP

2002	V8 8.1L	
	Poly-V, Sistema de Accesorios, C/AA (Alternador 105A)	4061015
	Poly-V, Sistema de Accesorios, C/AA (Alt de 130A)	4061025
	Poly-V, Sistema de Accesorios, Sin AA (Alt 105A)	4060930

de Paso	63962
---------	-------

Bandas, Tensores, Poleas, Kits

Mangueras

Modelo Año	Descripción del motor Accesorios	de parte Number
---------------	-------------------------------------	--------------------

Descripción	Número de parte de la mang	
	Curva	Flexible

CHEVROLET - C & K SERIES PICKUP CONT.

2002 V8 8.1L

Poly-V, Sistema de Accesorios, Sin AA (Alt de 130A)	4060935
Poly-V, Polea Loca, Exc AC, Polea Ranurada	49021
Polea Loca, Polea Lisa	49001
Poly-V, Polea de Tensor, Polea Lisa	49006

2000 V8 5.7L

Poly-V, C/AC (Alt de 100A y 105A)	4060960
Poly-V, C/AA (Alt de 124A y 140A)	4060967
Poly-V, Sin AA (Alt de 100A y 105A)	4060872
Poly-V, Sin AA (Alt de 124A y 140A)	4060882
Poly-V, Polea Loca - Sistema de Accesorios, Excepto AA, Polea Ranurada	49021
Polea Loca - Sistema de Accesorios, Polea Lisa	49001
Poly-V, Polea de Tensor, Polea Ranurada	49021
Tensor Ensamblado, Sistema de Accesorios, Polea Ranurada	49203

1999-97 V8 5.7L

Poly-V, C/AC (Alt de 100A y 105A)	4060960
Poly-V, C/AA (Alt de 124A y 140A)	4060967
Poly-V, Sin AA (Alt de 100A y 105A)	4060872
Poly-V, Sin AA (Alt de 124A y 140A)	4060882
Poly-V, Polea Loca - Sistema de Accesorios, Excepto AA, Polea Ranurada	49021
Polea Loca - Sistema de Accesorios, Polea Lisa	49001
Poly-V, Polea de Tensor - Sistema de Accesorios, Polea Ranurada	49021
Tensor Ensamblado, Sistema de Accesorios, Polea Ranurada	49203

1996 V8 5.7L

Poly-V, C/AC (Alt de 100A y 105A)	4060960
Poly-V, C/AA (Alt de 124A y 140A)	4060967
Poly-V, Sin AA (Alt de 100A y 105A)	4060872
Poly-V, Sin AA (Alt de 124A y 140A)	4060882
Poly-V, Polea Loca - Sistema de Accesorios, Excepto AA, Polea Ranurada	49021
Polea Loca - Sistema de Accesorios, Polea Lisa	49001
Poly-V, Polea de Tensor - Sistema de Accesorios, Polea Ranurada	49021
Tensor Ensamblado, Sistema de Accesorios, Polea Ranurada	49203

Superior, (42" Rad)	62171
Superior, (34" Rad)	62172
Inferior, (42" Rad)	62075
Inferior, (34" Rad)	62021
Tubo 1 a BA, C/Calefacción Auxiliar	63806
Tubo 2 a Motor	63806 ⁿ
de Paso	63348
Calefacción a Motor	63936 ⁿ
Tubo a BA	63641
E-Z Coil	GY58UBP

Superior, (42" Rad)	62171
Superior, (34" Rad)	62172
Inferior, (42" Rad)	62075
Inferior, (34" Rad)	62021
Tubo 1 a BA, C/Calefacción Auxiliar	63806
Tubo 2 a Motor	63806 ⁿ
de Paso	63348
Calefacción a Motor	63936 ⁿ
Tubo a BA	63641
Calefacción a - Tubo 1, Sin Calefacción Auxiliar	63936
Válvula 1 a Tubo 1, Sin Calefacción Auxiliar ...	63936
Tee 1 a Tubo 1, C/Calefacción Auxiliar	63936
E-Z Coil	GY58UBP

Superior, (42" Rad)	62171
Superior, (34" Rad)	62172
Inferior, (42" Rad)	62075
Inferior, (34" Rad)	62021
Tubo 1 a BA, C/Calefacción Auxiliar	63806
Tubo 2 a Motor	63806 ⁿ
de Paso	63348
Calefacción a Motor	63936 ⁿ
Tubo a BA	63641
E-Z Coil	GY58UBP

CHEVROLET - CAPTIVA SPORT

2013-11 L4 2.4L

Poly-V, Sistema de Accesorios	4060780
-------------------------------------	---------

2012 V6 3.0L

Poly-V, Sistema de Accesorios	4060950
Polea para el Sistema de Accesorios, Polea Lisa	50002

ⁿ Cortar a Medida

Bandas, Tensores, Poleas, Kits

Modelo Año	Descripción del motor Accesorios	de parte Number
---------------	-------------------------------------	--------------------

Mangueras

Descripción	Número de parte de la mang	
	Curva	Flexible

CHEVROLET - CAPTIVA SPORT CONT.

2012	V6 3.0L	
	Tensor Ensamblado, Sistema de Accesorios,	
	Polea Lisa	49378
2010-08	L4 2.4L	
	Poly-V, Sistema de Accesorios	4050405
2010-08	V6 3.6L	
	Poly-V, Sistema de Accesorios	4060930
	Tensor Ensamblado, Sistema de Accesorios,	
	Polea Lisa	49378

Superior	62593
Déposito a Termostato	65009
Déposito a Termostato	63128
Calefacción a Termostato	65009
Tubo a Motor	64997

CHEVROLET - CHEVY PICKUP

2003	L4 1.6L	
	V-Belt, Alternador, W/ 36 5/8" belt	15366
	V-Belt, Alternador, W/ 36 1/4" belt	15360
	V-Belt, Alternador, W/ 36 7/16" belt	15364
	Poly-V, AA y Alt	4060710
	Poly-V, Alternador, Sin AA	4060570
	Poly-V, Alternador, Sin AA (Opcional)	4060571
	Tensor Ensamblado, Alternador, Polea Lisa .	49264
	Automatic Timing Tensioner Assy	48905
	Kit de Distribución sin Bomba de Agua	GTK0203
2002	L4 1.6L	
	V-Belt, Alternador, W/ 36 5/8" belt	15366
	V-Belt, Alternador, W/ 36 1/4" belt	15360
	V-Belt, Alternador, W/ 36 7/16" belt	15364
	Poly-V, AA y Alt	4060710
	Poly-V, Alternador, Sin AA	4060570
	Poly-V, Alternador, Sin AA (Opcional)	4060571
	Tensor Ensamblado, Alternador, Polea Lisa .	49264
	Automatic Timing Tensioner Assy	48905
	Kit de Distribución sin Bomba de Agua	GTK0203
2001	L4 1.6L	
	V-Belt, Alternador, W/ 36 5/8" belt	15366
	V-Belt, Alternador, W/ 36 1/4" belt	15360
	V-Belt, Alternador, W/ 36 7/16" belt	15364
	Poly-V, AA y Alt	4060710
	Poly-V, Alternador, Sin AA	4060570
	Poly-V, Alternador, Sin AA (Opcional)	4060571
	Tensor Ensamblado, Alternador, Polea Lisa .	49264
	Automatic Timing Tensioner Assy	48905
	Kit de Distribución sin Bomba de Agua	GTK0203
1999	L4 1.6L	
	Automatic Timing Tensioner Assy	48905

Superior, Excepto AA	8009
Superior, C/ AA	8010
Inferior, Excepto AA	8011
Motor a Tubo	2068
Ventilación de Motor	2069
Salida de Calefacción	2067
Entrada de Calefacción	2118
Tubo a Entrada de Agua	2043
Codo de Respiración	2061
Radiador a Tanque	2037
Salida de Tanque de Recuperación	2066
Superior, Excepto AA	8009
Superior, C/ AA	8010
Inferior, Excepto AA	8011
Codo de Respiración	2068
Ventilación de Motor	2069
Salida de Calefacción a Tubo	2067
Entrada de Calefacción	2118
Tubo a Entrada de Agua	2043
Ventilación 1	2061
Tanque a Radiador	2037
Salida de Tanque de Recuperación	2066
Superior, Excepto AA	8009
Superior, C/ AA	8010
Inferior, Excepto AA	8011
Codo de Respiración	2068
Ventilación de Motor	2069
Heater Hose	2067
Entrada de Calefacción	2118
Tubo a Entrada de Agua	2043
Ventilación 1	2061
Tanque de Recuperación	2037
Salida de Tanque de Recuperación	2066

Bandas, Tensores, Poleas, Kits

Mangueras

Modelo Año	Descripción del motor Accesorios	de parte Number
---------------	-------------------------------------	--------------------

Descripción	Número de parte de la mang Curva Flexible
-------------	----------------------------------------------

CHEVROLET - CHEYENNE

2011-10 V8 5.3L

Poly-V, Alt, BA y DH	4060935	Inferior	62261
Poly-V, AA	4040355S	Calefacción a Termostato	64133
Poly-V, Polea Loca - Alt y DH, Polea Lisa	49154	Termostato a Calefacción	62852
Polea de Tensor - Sistema de Accesorios, Polea Ranurada	49003	Radiador a Motor	64113
Tensor Ensamblado, Sistema de Accesorios, Polea Ranurada	49436	Radiador a Depósito	65000
		Calefacción a Termostato	65004

CHEVROLET - COLORADO

2012 L4 2.9L

Poly-V, Sistema de Accesorios	4060915	Superior	62611
Polea para el Sistema de Accesorios, Polea Lisa	49180	Inferior	62615
Polea Tensora, Sistema de Accesorios, Polea Lisa	49097	Radiador a Depósito	64997
Tensor Ensamblado, Sistema de Accesorios, Polea Lisa	49280	Calefacción a - Tubo 1	63991

2012 L5 3.7L

Poly-V, Sistema de Accesorios	4060915	Superior	66123
Polea para el Sistema de Accesorios, Polea Lisa	49180	Inferior	62617
Polea Tensora, Sistema de Accesorios, Polea Lisa	49097	Radiador a Depósito	64997
Tensor Ensamblado, Sistema de Accesorios, Polea Lisa	49280	Calefacción a - Tubo 1	63991

2012 V8 5.3L

Poly-V, Sistema de Accesorios	4060935	Superior	66121
Poly-V, AA	4040355S	Inferior	66122
Poly-V, Polea Lisa	49154	Tubo 1 a Termostato	63806 ⁿ
Polea de Tensor - Sistema de Accesorios, Polea Ranurada	49003	Calefacción a - Tubo 1	65004
Tensor Ensamblado, Sistema de Accesorios, Polea Ranurada	49436	Calefacción a - Tubo 2	65009
		Radiador a Depósito	64997
		Tubo 2 a Termostato	63906 ⁿ
		Tubo 2 a Motor	64994

2011 L4 2.9L

Poly-V, Sistema de Accesorios	4060915	Superior	62611
Polea para el Sistema de Accesorios, Polea Lisa	49180	Inferior	62615
Polea Tensora, Polea Lisa	49097	Radiador a Depósito	64997
Tensor Ensamblado, Polea de Tensor - AA y Alt, Polea Lisa	49280	Calefacción a - Tubo 1	63991

2011 L5 3.7L

Poly-V, Sistema de Accesorios	4060915	Superior	66123
Polea para el Sistema de Accesorios, Polea Lisa	49180	Inferior	62617
Polea Tensora, Polea Lisa	49097	Radiador a Depósito	64997
Tensor Ensamblado, Polea de Tensor - AA y Alt, Polea Lisa	49280	Calefacción a - Tubo 1	63991

2011 V8 5.3L

Poly-V, Sistema de Accesorios	4060935	Superior	66121
Poly-V, AA	4040355S	Inferior	66122
Poly-V, Polea Lisa	49154	Tubo 1 a Termostato	63806 ⁿ
Polea de Tensor - Sistema de Accesorios,		Calefacción a - Tubo 1	65004

ⁿ Cortar a Medida

Bandas, Tensores, Poleas, Kits

Mangueras

Modelo Año	Descripción del motor Accesorios	de parte Number
CHEVROLET - COLORADO CONT.		
2011	V8 5.3L	
	Polea Ranurada	49003
	Tensor Ensamblado, Sistema de Accesorios, Polea Ranurada	49436
2010	L4 2.9L	
	Poly-V, Sistema de Accesorios	4060915
	Polea para el Sistema de Accesorios, Polea Lisa	49180
	Polea Tensora, Polea Lisa	49097
	Tensor Ensamblado, Sistema de Accesorios, Polea Lisa	49280
2010	L5 3.7L	
	Poly-V, Sistema de Accesorios	4060915
	Polea para el Sistema de Accesorios, Polea Lisa	49180
	Polea Tensora, Polea Lisa	49097
	Tensor Ensamblado, Sistema de Accesorios, Polea Lisa	49280
2010	V8 5.3L	
	Poly-V, Sistema de Accesorios	4060935
	Poly-V, AA	4040355S
	Poly-V, Polea Lisa	49154
	Polea de Tensor - Sistema de Accesorios, Polea Ranurada	49003
	Tensor Ensamblado, Sistema de Accesorios, Polea Ranurada	49436
2009	L4 2.9L	
	Poly-V, Sistema de Accesorios	4060915
	Polea para el Sistema de Accesorios, Polea Lisa	49180
	Polea Tensora, Sistema de Accesorios, Polea Lisa	49097
	Tensor Ensamblado, Sistema de Accesorios, Polea Lisa	49280
2009	L5 3.7L	
	Poly-V, Sistema de Accesorios	4060915
	Polea para el Sistema de Accesorios, Polea Lisa	49180
	Polea Tensora, Polea Lisa	49097
	Tensor Ensamblado, Sistema de Accesorios, Polea Lisa	49280
2009	V8 5.3L	
	Poly-V, Sistema de Accesorios	4060935
	Poly-V, AA	4040355S
	Poly-V, Polea Lisa	49154
	Polea de Tensor - Sistema de Accesorios, Polea Ranurada	49003
	Tensor Ensamblado, Sistema de Accesorios, Polea Ranurada	49436

Descripción	Número de parte de la mang	
	Curva	Flexible
Calefacción a - Tubo 2	65009	
Tubo 2 a Motor	64994	
Radiador a Depósito	64997	
Tubo 2 a Termostato	63906 ⁿ	
Superior	62611	
Inferior	62615	
Calefacción a - Tubo 1	63991	
Superior	66123	
Inferior	62617	
Calefacción a - Tubo 1	63991	
Superior	66121	
Inferior	66122	
Superior	62611	
Inferior	62615	
Tubo 1 a Motor	63641	
Calefacción a - Tubo 1	63991 ⁿ	
Superior	66123	
Inferior	62617	
Calefacción a - Tubo 1	63991 ⁿ	
Superior	66121	
Inferior	66122	
Tubo 1 a Termostato	63806 ⁿ	
Tubo 2 a Termostato	63906 ⁿ	

ⁿ Cortar a Medida

Bandas, Tensores, Poleas, Kits

Mangueras

Modelo Año	Descripción del motor Accesorios	de parte Number
CHEVROLET - COLORADO CONT.		
2008	L4 2.9L	
	Poly-V, Sistema de Accesorios	4060915
	Polea para el Sistema de Accesorios, Polea Lisa	49180
	Polea Tensora, Sistema de Accesorios, Polea Lisa	49097
	Tensor Ensamblado, Sistema de Accesorios, Polea Lisa	49280
2008	L5 3.7L	
	Poly-V, Sistema de Accesorios	4060915
	Polea para el Sistema de Accesorios, Polea Lisa	49180
	Polea Tensora, Sistema de Accesorios, Polea Lisa	49097
	Tensor Ensamblado, Sistema de Accesorios, Polea Lisa	49280
2007	L4 2.9L	
	Poly-V, Sistema de Accesorios, C/ AA	4060915
	Poly-V, Sistema de Accesorios, Exc AC	4060690
	Polea para el Sistema de Accesorios, Polea Lisa	49180
	Polea Tensora, Polea Lisa	49097
	Tensor Ensamblado, Polea Lisa	49280
2007	L5 3.7L	
	Poly-V, Sistema de Accesorios, C/ AA	4060915
	Poly-V, Sistema de Accesorios, Exc AC	4060690
	Polea para el Sistema de Accesorios, Polea Lisa	49180
	Polea Tensora, Polea Lisa	49097
	Tensor Ensamblado, Polea Lisa	49280
2006-05	L4 2.8L	
	Poly-V, Sistema de Accesorios, C/ AA	4060915
	Poly-V, Sistema de Accesorios, Exc AC	4060690
	Polea para el Sistema de Accesorios, C/ AA, Polea Lisa	49180
	Polea Tensora, Polea Lisa	49097
	Tensor Ensamblado, Polea Lisa	49280
2006-04	L5 3.5L	
	Poly-V, Sistema de Accesorios, C/ AA	4060915
	Poly-V, Sistema de Accesorios, Exc AC	4060690
	Polea para el Sistema de Accesorios, C/ AA, Polea Lisa	49180
	Polea Tensora, Polea Lisa	49097
	Tensor Ensamblado, Polea Lisa	49280
2004	L4 2.8L	
	Poly-V, Sistema de Accesorios, C/ AA	4060915
	Poly-V, Sistema de Accesorios, Exc AC	4060690
	Polea para el Sistema de Accesorios, C/ AA, Polea Lisa	49180
	Polea Tensora, Polea Lisa	49097
	Tensor Ensamblado, Polea Lisa	49280

Descripción	Número de parte de la mang	
	Curva	Flexible
Superior	62611	
Inferior	62615	
Motor a Tubo 1	63641	
Calefacción a - Tubo 1	63991 ⁿ	
Superior	66123	
Inferior	62617	
Calefacción a - Tubo 1	63991 ⁿ	
Superior	62611	
Inferior	62615	
Tubo 1 a Motor	63641 ⁿ	
Calefacción a - Tubo 1	63991	
Superior	66123	
Inferior	62617	
Calefacción a - Tubo 1	63991	
Superior	62611	
Inferior	62615	
Tubo 1 a Motor	63641 ⁿ	
Calefacción a - Tubo 1	63991	
Superior	66123	
Inferior	62617	
Tubo 1 a Motor	63224 ⁿ	
Calefacción a - Tubo 1	63991	
Superior	62611	
Inferior	62615	
Tubo 1 a Motor	63641 ⁿ	
Calefacción a - Tubo 1	63991	
Calefacción a - Tubo 1	65624	

ⁿ Cortar a Medida

Bandas, Tensores, Poleas, Kits

Mangueras

Modelo Año	Descripción del motor Accesorios	de parte Number	Descripción	Número de parte de la mang	
				Curva	Flexible
CHEVROLET - EQUINOX					
2008	V6 3.4L		Superior	62741	
	Poly-V	4060905	Inferior	62740	
	Polea de Tensor - Sistema de Accesorios, Polea Ranurada	49003	de Paso	63121	
	Poly-V, Polea Loca - Sistema de Accesorios, Polea Lisa	49039	Calefacción a Conector	63088 ⁿ	
	Polea Loca - Sistema de Accesorios, Polea Ranurada	49003	Tubo 1 a Conector	63223 ⁿ	
	Tensor Ensamblado, AA y Alt, Polea Ranurada	49245	Tubo 2 a Calefacción	64145	
2008	V6 3.6L				
	Poly-V, Sistema de Accesorios	4060930			
	Polea para el Sistema de Accesorios, Polea Lisa	50002			
	Tensor Ensamblado, Polea Lisa	49378			
2007	V6 3.4L		Superior	62741	
	Poly-V	4060905	Inferior	62740	
	Polea Loca, Polea Ranurada	49003	de Paso	63121	
	Polea de Tensor, Polea Ranurada	49003	Tubo 1 a Conector	63223	
	Tensor Ensamblado, Polea Ranurada	49245	Calefacción a Conector	63088	
2006	V6 3.4L		Superior	62741	
	Poly-V	4060905	Inferior	62740	
	Polea Loca - Sistema de Accesorios, Polea Ranurada	49003	de Paso	63121	
	Polea de Tensor - Sistema de Accesorios, Polea Ranurada	49003	Tubo 1 a Conector	63223	
	Tensor Ensamblado, Sistema de Accesorios, Polea Ranurada	49245	Calefacción a Conector	63088	
2005	V6 3.4L		Superior	62739	
	Poly-V	4060919	Inferior	62740	
	Polea Loca - Sistema de Accesorios, Polea Ranurada	49003	de Paso	63121	
	Polea de Tensor - Sistema de Accesorios, Polea Ranurada	49003	Tubo 1 a Conector	63223	
	Tensor Ensamblado, Sistema de Accesorios, Polea Ranurada	49245	Calefacción a Conector	63088	
CHEVROLET - EXPRESS					
2013	V6 4.3L		Superior	62923	
	Poly-V, Sistema de Accesorios, Exc AC	4060878	Inferior, C/Desconexión Rápida	62940	
	Poly-V, Sistema de Accesorios, C/ AA	4060960	Calefacción a Válvula	66152	
	Poly-V, Polea Lisa	49154	Válvula a Tubo 1	63806 ⁿ	
	Poly-V, Polea Loca - Sistema de Accesorios, Excepto AA, Polea Ranurada	49021	Tubo 1 a Motor	63806 ⁿ	
	Poly-V, Polea de Tensor - Sistema de Accesorios, Polea Ranurada	49021	Tubo 2 a Válvula	63081 ⁿ	
	Tensor Ensamblado, Sistema de Accesorios, Polea Ranurada	49203	Válvula a Calefacción	63806 ⁿ	
2013	V8 5.3L		Superior	62922	
	Poly-V, Sistema de Accesorios, C/Alt. 125 Amp.	4060930	Inferior, C/Desconexión Rápida	62936	
	Poly-V, Sistema de Accesorios, Alt 145A	4060935	Válvula a Calefacción	66152 ⁿ	
	Poly-V, AA	4040355S	Calefacción a Válvula	63806 ⁿ	

ⁿ Cortar a Medida

Bandas, Tensores, Poleas, Kits

Modelo Año	Descripción del motor Accesorios	de parte Number
CHEVROLET - EXPRESS CONT.		
2013	V8 5.3L	
	Poly-V, Polea Lisa	49154
	Polea de Tensor - Sistema de Accesorios,	
	Polea Ranurada	49003
	Tensor Ensamblado, Sistema de Accesorios,	
	Polea Ranurada	49436
2013	V8 6.0L	
	Poly-V, Sistema de Accesorios, C/Alt. De	
	105 Amp.	4060922
	Poly-V, Sistema de Accesorios, C/Alt 145	
	Amp.	4060930
	Poly-V, AA	4040355S
	Poly-V, Polea Lisa	49154
	Polea de Tensor - Sistema de Accesorios,	
	Polea Ranurada	49003
	Tensor Ensamblado, Sistema de Accesorios,	
	Polea Ranurada	49436
2012	V6 4.3L	
	Poly-V, Sistema de Accesorios, Exc AC	4060878
	Poly-V, Sistema de Accesorios, C/ AA	4060960
	Poly-V, Sistema de Accesorios, Polea Lisa ..	49154
	Poly-V, Polea Loca - Sistema de Accesorios,	
	Excepto AA, Polea Ranurada	49021
	Poly-V, Polea de Tensor - Sistema de	
	Accesorios, Polea Ranurada	49021
	Tensor Ensamblado, Sistema de Accesorios,	
	Polea Ranurada	49203
2012-11	V8 5.3L	
	Poly-V, Sistema de Accesorios, C/Alt. 125	
	Amp.	4060930
	Poly-V, Sistema de Accesorios, Alt 145A	4060935
	Poly-V, AA	4040355S
	Poly-V, Polea Lisa	49154
	Polea de Tensor - Sistema de Accesorios,	
	Polea Ranurada	49003
	Tensor Ensamblado, Sistema de Accesorios,	
	Polea Ranurada	49436

Mangueras

Descripción	Número de parte de la mang	
	Curva	Flexible
Válvula a Tubo 1 de Calefacción Auxiliar, C/ ..		
AA	64259ⁿ	
Tubo 2 de Calefacción Auxiliar a Válvula, C/ ..		
AA	64290	
Motor A Tubo 2 de Calefacción Auxiliar, Exc ..		
AC	64262	
Superior	62922	
Inferior, C/Desconexión Rápida	62936	
Válvula a Calefacción	66152ⁿ	
Calefacción a Válvula	63806ⁿ	
Válvula a Tubo 1 de Calefacción Auxiliar, C/ ..		
AA	64259ⁿ	
Tubo 2 de Calefacción Auxiliar a Válvula, C/ ..		
AA	64290	
Motor A Tubo 2 de Calefacción Auxiliar, Exc ..		
AC	64262	
Superior	62923	
Inferior, C/Desconexión Rápida	62940	
Calefacción a Válvula	66152	
Válvula a Tubo 1	63806ⁿ	
Tubo 1 a Motor	63806ⁿ	
Tubo 2 a Válvula	63081ⁿ	
Válvula a Calefacción	63806ⁿ	
Superior	62922	
Inferior, C/Desconexión Rápida	62936	
Válvula a Calefacción	66152ⁿ	
Calefacción a Válvula	63806ⁿ	
Motor a Válvula, C/AA; Sin Calefacción		
Auxiliar	63077	
Válvula a Tubo 1 de Calefacción Auxiliar, C/ ..		
AA	64259ⁿ	
Motor a Calefacción, Excepto AA; Sin		
Calefacción auxiliar	64186	
Tubo 2 de Calefacción Auxiliar a Válvula, C/ ..		
AA	64290	
Válvula a Motor, C/AA; Sin Calefacción		
Auxiliar	64336ⁿ	
Calefacción a Tubo 1 de Calefacción		
Auxiliar, Sin AA	65004	
Tubo 2 de Calefacción Auxiliar a		
Calefacción, Sin AA	65009	
Calefacción a Motor, Excepto AA; Sin		
Calefacción auxiliar	65004	
Motor A Tubo 2 de Calefacción Auxiliar, Exc ..		
AC	64262	

ⁿ Cortar a Medida

Bandas, Tensores, Poleas, Kits

Modelo Año	Descripción del motor Accesorios	de parte Number
CHEVROLET - EXPRESS CONT.		
2012-11 V8 6.0L		
	Poly-V, Sistema de Accesorios, C/Alt. De 105 Amp.	4060922
	Poly-V, Sistema de Accesorios, C/Alt 145 Amp.	4060930
	Poly-V, AA	4040355S
	Poly-V, Polea Lisa	49154
	Polea de Tensor - Sistema de Accesorios, Polea Ranurada	49003
	Tensor Ensamblado, Sistema de Accesorios, Polea Ranurada	49436
2010 V6 4.3L		
	Poly-V, Sistema de Accesorios, Excepto AA; C/Alt. 125 Amp.	4060875
	Poly-V, Sistema de Accesorios, Excepto AA; C/Alt 145 Amp.	4060878
	Poly-V, Sistema de Accesorios, C/ AA	4060960
	Poly-V, Polea Lisa	49154
	Poly-V, Polea Loca - Sistema de Accesorios, Excepto AA, Polea Ranurada	49021
	Poly-V, Polea de Tensor, Polea Ranurada	49021
	Tensor Ensamblado, Polea Ranurada	49203
2010 V8 5.3L		
	Poly-V, Sistema de Accesorios, C/Alt. 125 Amp.	4060930
	Poly-V, Sistema de Accesorios, Alt 145A	4060935
	Poly-V, AA	4040355S
	Polea de Tensor - Alt, Polea Ranurada	49003
	Poly-V, Polea Lisa	49154
	Tensor Ensamblado, Sistema de Accesorios, Polea Ranurada	49436
2010 V8 6.0L		
	Poly-V, Sistema de Accesorios, C/Alt. De 105 Amp.	4060922
	Poly-V, Sistema de Accesorios, C/Alt 145 Amp.	4060930
	Poly-V, AA	4040355S
	Polea de Tensor - Alt, Polea Ranurada	49003
	Poly-V, Polea Lisa	49154
	Tensor Ensamblado, Sistema de Accesorios, Polea Ranurada	49436

Mangueras

Descripción	Número de parte de la mang	
	Curva	Flexible
Superior	62922	
Inferior, C/Desconexión Rápida	62936	
Válvula a Calefacción	66152 ⁿ	
Calefacción a Válvula	63806 ⁿ	
Motor a Válvula, C/AA; Sin Calefacción		
Auxiliar	63077	
Válvula a Tubo 1 de Calefacción Auxiliar, C/ AA	64259 ⁿ	
Motor a Calefacción, Excepto AA; Sin Calefacción auxiliar	64186	
Tubo 2 de Calefacción Auxiliar a Válvula, C/ AA	64290	
Válvula a Motor, C/AA; Sin Calefacción Auxiliar	64336 ⁿ	
Calefacción a Tubo 1 de Calefacción Auxiliar, Sin AA	65004	
Tubo 2 de Calefacción Auxiliar a Calefacción, Sin AA	65009	
Calefacción a Motor, Excepto AA; Sin Calefacción auxiliar	65004	
Motor A Tubo 2 de Calefacción Auxiliar, Exc AC	64262	
Superior	62923	
Inferior, C/Desconexión Rápida	62940	
Superior	62922	
Inferior, C/Desconexión Rápida	62936	
Motor A Tubo 2 de Calefacción Auxiliar, Exc AC	64262	
Superior	62922	
Inferior, C/Desconexión Rápida	62936	
Motor A Tubo 2 de Calefacción Auxiliar, Exc AC	64262	

ⁿ Cortar a Medida

Bandas, Tensores, Poleas, Kits

Modelo Año	Descripción del motor Accesorios	de parte Number
CHEVROLET - EXPRESS CONT.		
2008	V6 4.3L	
	Poly-V, C/AA Alt (105A)	4060950
	Poly-V, C/AA Alt (145A)	4060960
	Poly-V, Excepto AA Alt (105A)	4060868
	Poly-V, Excepto AA Alt (145A)	4060875
	Poly-V, Polea Lisa	49154
	Poly-V, Polea Loca, Sin AA, Polea Ranurada	49021
	Poly-V, Polea de Tensor, Polea Ranurada	49021
	Tensor Ensamblado, Polea Ranurada	49203
2008	V8 4.8L	
	Poly-V, Alternador, (105A)	4060922
	Poly-V, Alternador, (145A)	4060930
	Poly-V, AA	4040377
	Poly-V, Polea Lisa	49154
	Polea de Tensor - Sistema de Accesorios, Polea Ranurada	49003
	AA, Polea Lisa	49150
	Tensor Ensamblado, Sistema de Accesorios, Polea Ranurada	49275
	Tensor Ensamblado, AA, Polea Lisa	49276
2008	V8 5.3L	
	Poly-V, Alternador, (105A)	4060905
	Poly-V, Alternador, (145A)	4060930
	Poly-V, AA	4040377
	Poly-V, Polea Lisa	49154
	Polea de Tensor - Alt, Polea Ranurada	49003
	AA, Polea Lisa	49150
	Tensor Ensamblado, Alt y DH, Polea Ranurada	49275
	Tensor Ensamblado, AA, Polea Lisa	49276
2008	V8 6.0L	
	Poly-V, Alternador, (105A)	4060922
	Poly-V, Alternador, (145A)	4060930
	Poly-V, AA	4040377
	Poly-V, Polea Lisa	49154

Mangueras

Descripción	Número de parte de la mang	
	Curva	Flexible
Superior	62923	
Inferior, C/Desconexión Rápida	62940	
Válvula a Tubo 2	63081	
Motor a Tubo 1	63806	
Válvula a Tubo 1	63806	
de Paso	63348	
Superior	62922	
Inferior, C/Desconexión Rápida	62936	
Válvula a Calefacción	66152	
Calefacción Auxiliar, Pipe 1 to Eng	63221 ⁿ	
Motor a Válvula, C/AA; Sin Calefacción		
Auxiliar	63077	
Calefacción a Válvula	63806	
Motor A Tubo 2 de Calefacción Auxiliar	63052 ⁿ	
Válvula a Tubo 1 de Calefacción Auxiliar,		
C/AA; C/Calefacción Auxiliar	64259	
Motor A Tubo 2 de Calefacción Auxiliar, Exc ..		
AC	64262	
Válvula a Motor, C/AA; Sin Calefacción		
Auxiliar	64336	
Tubo2 de Calefacción Auxiliar a Válvula,		
C/AA; C/Calefacción Auxiliar	64290	
E-Z Coil	GY58UBP	
E-Z Coil	GY34UBP	
Superior	62382	
Inferior, C/Desconexión Rápida	62936	
Válvula a Calefacción	66152	
Calefacción Auxiliar, Pipe 1 to Eng	63221 ⁿ	
Motor a Válvula, C/AA; Sin Calefacción		
Auxiliar	63077	
Calefacción a Válvula	63806	
Motor A Tubo 2 de Calefacción Auxiliar	63052 ⁿ	
Calefacción a Motor, Sin AA, Sin Calefacción ..		
Auxiliar	64186	
Válvula a Tubo 1 de Calefacción Auxiliar, C/ ..		
AA	64259	
Motor A Tubo 2 de Calefacción Auxiliar, Exc ..		
AC	64262	
Válvula a Motor, C/AA; Sin Calefacción		
Auxiliar	64336	
Tubo2 de Calefacción Auxiliar a Válvula,		
C/AA; C/Calefacción Auxiliar	64290	
E-Z Coil	GY58UBP	
E-Z Coil	GY34UBP	
Superior	62922	
Inferior, C/Desconexión Rápida	62936	
Calefacción a Válvula	63806	
Calefacción Auxiliar, Pipe 1 to Eng	63221 ⁿ	

ⁿ Cortar a Medida

Bandas, Tensores, Poleas, Kits

Modelo Año	Descripción del motor Accesorios	de parte Number
---------------	-------------------------------------	--------------------

CHEVROLET - EXPRESS CONT.

2008 V8 6.0L

Polea de Tensor - Alt, Polea Ranurada	49003
AA, Polea Lisa	49150
Tensor Ensamblado, AA, Polea Lisa	49276
Tensor Ensamblado, Alt y DH, Polea Ranurada	49275

2008-06 V8 6.6L DIESEL

2007 V6 4.3L

Poly-V, C/AA Alt (105A)	4060950
Poly-V, C/AA Alt (145A)	4060960
Poly-V, Excepto AA Alt (105A)	4060868
Poly-V, Excepto AA Alt (145A)	4060875
Poly-V, Polea Lisa	49154
Poly-V, Polea Loca, Exc AC, Polea Ranurada	49021
Poly-V, Polea de Tensor, Polea Ranurada	49021
Tensor Ensamblado, Polea Ranurada	49203

2007 V8 4.8L

Poly-V, Alternador, (105A)	4060922
Poly-V, Alternador, (145A)	4060930
Poly-V, AA	4040377
Poly-V, Polea Lisa	49154
Polea de Tensor - Alt, Polea Ranurada	49003
AA, Polea Lisa	49150
Tensor Ensamblado, Alt y DH, Polea Ranurada	49275
Tensor Ensamblado, AA, Polea Lisa	49276

2007 V8 5.3L

Poly-V, Alternador, (105A)	4060922
Poly-V, Alternador, (145A)	4060930
Poly-V, AA	4040377
Poly-V, Polea Lisa	49154
Polea de Tensor - Alt y DH, Polea Ranurada	49003
AA, Polea Lisa	49150

Mangueras

Descripción	Número de parte de la mang	
	Curva	Flexible

Válvula a Calefacción	66152
Motor a Válvula, C/AA; Sin Calefacción	
Auxiliar	63077
Motor A Tubo 2 de Calefacción Auxiliar	63052 ⁿ
Válvula a Tubo 1 de Calefacción Auxiliar, C/AA; C/Calefacción Auxiliar	64259
Motor A Tubo 2 de Calefacción Auxiliar, Exc AC	64262
Válvula a Motor, C/AA; Sin Calefacción	
Auxiliar	64336
Tubo2 de Calfacción Auxiliar a Válvula, C/AA; C/Calefacción Auxiliar	64290
E-Z Coil	GY58UBP
E-Z Coil	GY34UBP

Tee a Tubo 1

63102

Superior	62923
Inferior, C/Desconexión Rápida	62940
Válvula a Tubo 2	63081
Motor a Tubo 1	63806
Válvula a Tubo 1 de Paso	63806
	63348

Superior	62382
Inferior, C/Desconexión Rápida	62936
Válvula a Calefacción	66152
Calefacción a Válvula	63806 ⁿ
Calefacción Auxiliar, Pipe 1 to Eng	63221 ⁿ
Motor a Válvula, C/AA; Sin Calefacción	
Auxiliar	63077
Motor A Tubo 2 de Calefacción Auxiliar	63052 ⁿ
Radiador a Cuerpo Papalote	64994
Válvula a Tubo 1 de Calefacción Auxiliar, C/AA; C/Calefacción Auxiliar	64259
Motor A Tubo 2 de Calefacción Auxiliar, Exc AC	64262
Válvula a Motor, C/AA; Sin Calefacción	
Auxiliar	64336
Tubo2 de Calfacción Auxiliar a Válvula, C/AA; C/Calefacción Auxiliar	64290
E-Z Coil	GY58UBP
E-Z Coil	GY34UBP

Superior	62382
Inferior, C/Desconexión Rápida	62936
Válvula a Calefacción	66152
Calefacción a Válvula	63806 ⁿ
Motor A Tubo 1 de Calefacción Auxiliar	63221 ⁿ
Motor a Válvula, C/AA; Sin Calefacción	

ⁿ Cortar a Medida

Bandas, Tensores, Poleas, Kits

Modelo Año	Descripción del motor Accesorios	de parte Number
CHEVROLET - EXPRESS CONT.		
2007	V8 5.3L	
	Tensor Ensamblado, Alt y DH, Polea Ranurada	49275
	Tensor Ensamblado, AA, Polea Lisa	49276
2007	V8 6.0L	
	Poly-V, Alternador, (105A)	4060922
	Poly-V, Alternador, (145A)	4060930
	Poly-V, AA	4040377
	Poly-V, Polea Lisa	49154
	Polea de Tensor - Alt, Polea Ranurada	49003
	AA, Polea Lisa	49150
	Tensor Ensamblado, Sistema de Alt y DH, Polea Ranurada	49275
	Tensor Ensamblado, AA, Polea Lisa	49276
2006	V6 4.3L	
	Poly-V, C/AA Alt (105A)	4060950
	Poly-V, C/AA Alt (145A)	4060960
	Poly-V, Excepto AA Alt (105A)	4060868
	Poly-V, Excepto AA Alt (145A)	4060875
	Poly-V, Polea Lisa	49154
	Poly-V, Polea Loca, Exc AC, Polea Ranurada	49021
	Poly-V, Polea de Tensor, Polea Ranurada	49021
	Tensor Ensamblado, Polea Ranurada	49203
2006	V8 4.8L	
	Poly-V, Alternador, (105A)	4060922
	Poly-V, Alternador, (145A)	4060930
	Poly-V, AA	4040377
	Poly-V, Alternador, Polea Lisa	49154
	Polea de Tensor - Alt, Polea Ranurada	49003
	AA, Polea Lisa	49150
	Tensor Ensamblado, Alternador, Polea Ranurada	49275

Mangueras

Descripción	Número de parte de la mang Curva Flexible
Auxiliar	63077
Motor A Tubo 2 de Calefacción Auxiliar	63052ⁿ
Radiador a Cuerpo Papalote	64994
Válvula a Tubo 1 de Calefacción Auxiliar, C/AA; C/Calefacción Auxiliar	64259
Motor A Tubo 2 de Calefacción Auxiliar, Exc AC	64262
Válvula a Motor, C/AA; Sin Calefacción Auxiliar	64336
Tubo2 de Calfacción Auxiliar a Válvula, C/AA; C/Calefacción Auxiliar	64290
E-Z Coil	GY58UBP
E-Z Coil	GY34UBP
Superior	62922
Inferior, C/Desconexión Rápida	62936
Válvula a Calefacción	66152
Calefacción a Válvula	63806ⁿ
Motor A Tubo 1 de Calefacción Auxiliar	63221ⁿ
Motor a Válvula, C/AA; Sin Calefacción Auxiliar	63077
Motor A Tubo 2 de Calefacción Auxiliar	63052ⁿ
Radiador a Cuerpo Papalote	64994
Válvula a Tubo 1 de Calefacción Auxiliar, C/AA; C/Calefacción Auxiliar	64259
Motor A Tubo 2 de Calefacción Auxiliar, Exc AC	64262
Válvula a Motor, C/AA; Sin Calefacción Auxiliar	64336
Tubo2 de Calfacción Auxiliar a Válvula, C/AA; C/Calefacción Auxiliar	64290
E-Z Coil	GY58UBP
E-Z Coil	GY34UBP
Superior	62923
Inferior, C/Desconexión Rápida	62940
Válvula a Tubo 2	63081
Motor a Tubo 1	63806
Válvula a Calefacción, C/AA; Sin Calefacción Auxiliar	63806
Válvula a Tubo 1	63806
Calefacción a Válvula	63806
de Paso	63348
Superior	62382
Inferior, C/Desconexión Rápida	62936
Válvula a Calefacción	66152
Motor A Tubo 1 de Calefacción Auxiliar	63221ⁿ
Calefacción a Válvula	63806ⁿ
Motor a Válvula, C/AA; Sin Calefacción Auxiliar	63077
Motor A Tubo 2 de Calefacción Auxiliar	63052ⁿ

ⁿ Cortar a Medida

Bandas, Tensores, Poleas, Kits

Modelo Año	Descripción del motor Accesorios	de parte Number
---------------	-------------------------------------	--------------------

CHEVROLET - EXPRESS CONT.

2006 V8 4.8L

Tensor Ensamblado, AA, Polea Lisa 49276

2006 V8 5.3L

Poly-V, Alternador, (105A) 4060922
 Poly-V, Alternador, (145A) 4060930
 Poly-V, AA 4040377
 Poly-V, Polea Lisa 49154
 Polea de Tensor - Alt, Polea Ranurada 49003
 AA, Polea Lisa 49150
 Tensor Ensamblado, Alternador, Polea
 Ranurada 49275
 Tensor Ensamblado, AA, Polea Lisa 49276

2006-05 V8 6.0L

Poly-V, Alternador, (105A) 4060922
 Poly-V, Alternador, (145A) 4060930
 Poly-V, AA 4040377
 Poly-V, Polea Lisa 49154
 Polea de Tensor - Alt, Polea Ranurada 49003
 AA, Polea Lisa 49150
 Tensor Ensamblado, Alternador, Polea
 Ranurada 49275
 Tensor Ensamblado, AA, Polea Lisa 49276

Mangueras

Descripción	Número de parte de la mang	
	Curva	Flexible

Calefacción a Motor, Sin AA, Sin Calefacción .
 Auxiliar 64186
 Radiador a Cuerpo Papalote 64994
 Válvula a Tubo 1 de Calefacción Auxiliar,
 C/AA; C/Calefacción Auxiliar 64259
 Motor A Tubo 2 de Calefacción Auxiliar, Exc ..
 AC 64262
 Válvula a Motor, C/AA; Sin Calefacción
 Auxiliar 64336
 Tubo2 de Calfacción Auxiliar a Válvula,
 C/AA; C/Calefacción Auxiliar 64290
 E-Z Coil GY58UBP
 E-Z Coil GY34UBP

Superior 62382
Inferior, C/Desconexión Rápida 62936
Válvula a Calefacción 66152
 Calefacción a Válvula 63806ⁿ
 Motor A Tubo 1 de Calefacción Auxiliar 63221ⁿ
 Motor a Válvula, C/AA; Sin Calefacción
 Auxiliar 63077
 Motor A Tubo 2 de Calefacción Auxiliar 63052ⁿ
 Calefacción a Motor (Inferior) 64186
 Radiador a Cuerpo Papalote 64994
 Válvula a Tubo 1 de Calefacción Auxiliar,
 C/AA; C/Calefacción Auxiliar 64259
 Motor A Tubo 2 de Calefacción Auxiliar, Exc ..
 AC 64262
 Válvula a Motor, C/AA; Sin Calefacción
 Auxiliar 64336
 Tubo2 de Calfacción Auxiliar a Válvula,
 C/AA; C/Calefacción Auxiliar 64290
 E-Z Coil GY58UBP
 E-Z Coil GY34UBP

Superior 62382
Inferior, C/Desconexión Rápida 62936
 Motor A Tubo 1 de Calefacción Auxiliar 63221ⁿ
 Calefacción a Válvula 63806ⁿ
 Motor a Válvula, C/AA; Sin Calefacción
 Auxiliar 63077
 Motor A Tubo 2 de Calefacción Auxiliar 63052ⁿ
 Calefacción a Motor (Inferior) 64186
 Radiador a Cuerpo Papalote 64994
 Válvula a Tubo 1 de Calefacción Auxiliar,
 C/AA; C/Calefacción Auxiliar 64259
 Motor A Tubo 2 de Calefacción Auxiliar, Exc ..
 AC 64262
 Válvula a Motor, C/AA; Sin Calefacción
 Auxiliar 64336
 Tubo2 de Calfacción Auxiliar a Válvula,
 C/AA; C/Calefacción Auxiliar 64290
 E-Z Coil GY58UBP

ⁿ Cortar a Medida

Bandas, Tensores, Poleas, Kits

Modelo Año	Descripción del motor Accesorios	de parte Number
---------------	-------------------------------------	--------------------

Mangueras

Descripción	Número de parte de la mang	
	Curva	Flexible

CHEVROLET - EXPRESS CONT.

2006-05 V8 6.0L

2005 V6 4.3L

Poly-V, C/AA; C/Alt 105 Amp	4060950
Poly-V, C/AA; C/Alt de 145Amp	4060960
Poly-V, Sin AA; C/Alt de 105Amp	4060868
Poly-V, Sin AA; C/Alt de 145Amp	4060875
Poly-V, Polea Lisa	49154
Poly-V, Polea Loca, Exc AC, Polea Ranurada	49021
Poly-V, Polea de Tensor, Polea Ranurada	49021
Tensor Ensamblado, Polea Ranurada	49203

2005 V8 4.8L

Poly-V, Alternador, (105A)	4060922
Poly-V, Alternador, (145A)	4060930
Poly-V, AA	4040377
Poly-V, Polea Lisa	49154
Polea de Tensor - Alt, Polea Ranurada	49003
AA, Polea Lisa	49150
Tensor Ensamblado, Alternador, Polea	
Ranurada	49275
Tensor Ensamblado, AA, Polea Lisa	49276

2005 V8 5.3L

Poly-V, Alternador, (105A)	4060922
Poly-V, Alternador, (145A)	4060930
Poly-V, AA	4040377
Poly-V, Polea Lisa	49154
Polea de Tensor - Alt, Polea Ranurada	49003
AA, Polea Lisa	49150
Tensor Ensamblado, Alternador, Polea	
Ranurada	49275
Tensor Ensamblado, AA, Polea Lisa	49276

E-Z Coil GY34UBP

Superior	62923
Inferior, C/Desconexión Rápida	62940
Válvula a Tubo 1	63806
Válvula a Tubo 2	63081
Válvula a Calefacción, C/AA; Sin Calefacción	
Auxiliar	63806
Motor a Tubo 1	63806
de Paso	63348

Superior	62382
Inferior, C/Desconexión Rápida	62936
Motor A Tubo 1 de Calefacción Auxiliar	63221 ⁿ
Calefacción a Válvula	63806 ⁿ
Motor a Válvula, C/AA; Sin Calefacción	
Auxiliar	63077
Motor A Tubo 2 de Calefacción Auxiliar	63052 ⁿ
Calefacción a Motor, Sin AA, Sin Calefacción	
Auxiliar	64186
Radiador a Cuerpo Papalote	64994
Válvula a Tubo 1 de Calefacción Auxiliar,	
C/AA; C/Calefacción Auxiliar	64259
Motor A Tubo 2 de Calefacción Auxiliar, Exc	
AC	64262
Válvula a Motor, C/AA; Sin Calefacción	
Auxiliar	64336
Tubo2 de Calefacción Auxiliar a Válvula,	
C/AA; C/Calefacción Auxiliar	64290
E-Z Coil	GY58UBP
E-Z Coil	GY34UBP

Superior	62382
Inferior, C/Desconexión Rápida	62936
Válvula a Calefacción	66152
Motor A Tubo 1 de Calefacción Auxiliar	63221 ⁿ
Calefacción a Válvula	63806 ⁿ
Motor a Válvula, C/AA; Sin Calefacción	
Auxiliar	63077
Motor A Tubo 2 de Calefacción Auxiliar	63052 ⁿ
Calefacción a Motor (Inferior)	64186
Radiador a Cuerpo Papalote	64994
Válvula a Tubo 1 de Calefacción Auxiliar,	
C/AA; C/Calefacción Auxiliar	64259
Motor A Tubo 2 de Calefacción Auxiliar, Exc	
AC	64262
Válvula a Motor, C/AA; Sin Calefacción	
Auxiliar	64336
Tubo2 de Calefacción Auxiliar a Válvula,	
C/AA; C/Calefacción Auxiliar	64290
E-Z Coil	GY58UBP
E-Z Coil	GY34UBP

ⁿ Cortar a Medida

Bandas, Tensores, Poleas, Kits

Modelo Año	Descripción del motor Accesorios	de parte Number
---------------	-------------------------------------	--------------------

CHEVROLET - EXPRESS CONT.

2004	V6 4.3L	
	Poly-V, C/AA (Alternador 105A)	4060950
	Poly-V, C/AA (Alt de 130A)	4060960
	Poly-V, Excepto AA (Alt 105A)	4060872
	Poly-V, Excepto AA (Alt de 124A y 140A)	4060875
	Poly-V, Polea Loca, Exc AC, Polea Ranurada	49021
	Poly-V, Polea Lisa	49154
	Poly-V, Polea de Tensor, Polea Ranurada ...	49021
	Tensor Ensamblado, Polea Ranurada	49203

2004	V8 5.3L	
	Poly-V, Alternador, (105A)	4060922
	Poly-V, Alternador, (145A)	4060930
	Poly-V, AA	4040377
	Poly-V, Polea Lisa	49154
	Polea de Tensor - Alt, Polea Ranurada	49003
	AA, Polea Lisa	49150
	Tensor Ensamblado, Alternador, Polea Ranurada	49275
	Tensor Ensamblado, AA, Polea Lisa	49276

2004	V8 6.0L	
	Poly-V, Alternador, (105A)	4060922
	Poly-V, Alternador, (145A)	4060930
	Poly-V, AA	4040377
	Poly-V, Polea Lisa	49154
	Polea de Tensor - Alt, Polea Ranurada	49003
	AA, Polea Lisa	49150
	Tensor Ensamblado, Alternador, Polea Ranurada	49275
	Tensor Ensamblado, AA, Polea Lisa	49276

Mangueras

Descripción	Número de parte de la mang	
	Curva	Flexible

Superior	62923
Inferior, C/Desconexión Rápida	62940
Motor a Tubo 1, Sin AA, Sin Calefacción	
Auxiliar	63806
Motor a Tubo 2, C/AA, Sin Calefacción	
Auxiliar	63806
Tubo 2 a Motor, Sin AA, Sin Calefacción	
Auxiliar, Sin Calefaccion Servicio Pesado	63912
de Paso	63348
Válvula a Tubo 2, C/AA, Sin Calefacción	
Auxiliar	63812
Calefacción a - Tubo 1, Sin AA, Sin	
Calefacción Auxiliar	63812
Motor a Tubo 1, C/AA, Sin Calefacción	
Auxiliar	63906
Motor a Tubo 2, Sin AA, Sin Calefacción	
Auxiliar, C/Calefaccion Servicio Pesado	63906

Superior	62382
Inferior, Sin Desconexión Rápida	62383
Inferior, C/Desconexión Rápida	62936
Calefacción a Válvula	63806 ⁿ
Motor A Tubo 1 de Calefacción Auxiliar	63221 ⁿ
Válvula a Calefacción	66152
Motor a Válvula, C/AA; Sin Calefacción	
Auxiliar	63077
Motor A Tubo 2 de Calefacción Auxiliar, C/	
AA	63052 ⁿ
Calefacción a Motor (Inferior)	64186
Válvula a Tubo 1 de Calefacción Auxiliar,	
C/AA; C/Calefacción Auxiliar	64259
Motor A Tubo 2 de Calefacción Auxiliar, Exc ..	
AC	64262
Radiador a Cuerpo Papalote	64994
Válvula a Motor, C/AA; Sin Calefacción	
Auxiliar	64336
Tubo2 de Calfacción Auxiliar a Válvula,	
C/AA; C/Calefacción Auxiliar	64290
E-Z Coil	GY58UBP
E-Z Coil	GY34UBP

Superior	62382
Inferior, Sin Desconexión Rápida	62383
Inferior, C/Desconexión Rápida	62936
Calefacción a Válvula	63806 ⁿ
Motor A Tubo 1 de Calefacción Auxiliar	63221 ⁿ
Motor a Válvula, C/AA; Sin Calefacción	
Auxiliar	63077
Motor A Tubo 2 de Calefacción Auxiliar	63052 ⁿ
Calefacción a Motor (Inferior)	64186
Radiador a Cuerpo Papalote	64994
Válvula a Tubo 1 de Calefacción Auxiliar,	
C/AA; C/Calefacción Auxiliar	64259

ⁿ Cortar a Medida

Bandas, Tensores, Poleas, Kits

Modelo Año	Descripción del motor Accesorios	de parte Number
---------------	-------------------------------------	--------------------

Mangueras

Descripción	Número de parte de la mang	
	Curva	Flexible

CHEVROLET - EXPRESS CONT.

2004 V8 6.0L

Motor A Tubo 2 de Calefacción Auxiliar, Exc ..	
AC	64262
Válvula a Motor, C/AA; Sin Calefacción	
Auxiliar	64336
Tubo2 de Calfacción Auxiliar a Válvula,	
C/AA; C/Calefacción Auxiliar	64290
E-Z Coil	GY58UBP
E-Z Coil	GY34UBP

2003 V6 4.3L

Poly-V, C/AA (Alternador 105A)	4060950
Poly-V, C/AA (Alt de 130A)	4060960
Poly-V, Excepto AA (Alt 105A)	4060872
Poly-V, Excepto AA (Alt de 124A y 140A)	4060875
Poly-V, Polea Loca, Exc AC, Polea Ranurada	49021
Poly-V, Polea Lisa	49154
Poly-V, Polea de Tensor, Polea Ranurada	49021
Tensor Ensamblado, Polea Ranurada	49203

Superior	62923
Motor a Tubo 2, C/AA, Sin Calefacción	
Auxiliar	63806
Motor a Tubo 2, Sin AA, Sin Calefacción	
Auxiliar	63912
Motor a Tubo 1, Sin AA, Sin Calefacción	
Auxiliar	63806
de Paso	63348
Válvula a Tubo 2, C/AA, Sin Calefacción	
Auxiliar	63812
Calefacción a - Tubo 1, Sin AA, Sin	
Calefacción Auxiliar	63812
Motor a Tubo 1, C/AA, Sin Calefacción	
Auxiliar	63906

2003 V8 5.3L

Poly-V, Alternador, (105A)	4060922
Poly-V, Alternador, (145A)	4060930
Poly-V, AA	4040377
Poly-V, Polea Lisa	49154
Polea de Tensor - Alt, Polea Ranurada	49003
AA, Polea Lisa	49150
Tensor Ensamblado, Alternador, Polea Ranurada	49275
Tensor Ensamblado, AA, Polea Lisa	49276

Superior	62382
Inferior	62383
Válvula a Calefacción	66152
Motor A Tubo 1 de Calefacción Auxiliar	63221 ⁿ
Calefacción a Válvula	63806 ⁿ
Motor a Válvula, C/AA; Sin Calefacción	
Auxiliar	63077
Motor A Tubo 2 de Calefacción Auxiliar	63052 ⁿ
Calefacción a Motor (Inferior)	64186
Radiador a Cuerpo Papalote	64994
Válvula a Tubo 1 de Calefacción Auxiliar,	
C/AA; C/Calefacción Auxiliar	64259
Motor A Tubo 2 de Calefacción Auxiliar, Exc ..	
AC	64262
Válvula a Motor, C/AA; Sin Calefacción	
Auxiliar	64336
Tubo2 de Calfacción Auxiliar a Válvula,	
C/AA; C/Calefacción Auxiliar	64290
E-Z Coil	GY58UBP
E-Z Coil	GY34UBP

2003 V8 6.0L

Poly-V, Alternador, (105A)	4060922
Poly-V, Alternador, (145A)	4060930
Poly-V, AA	4040377
Poly-V, Polea Lisa	49154
Polea de Tensor - Alt, Polea Ranurada	49003
AA, Polea Lisa	49150
Tensor Ensamblado, Alternador, Polea	

Superior	62382
Inferior	62383
Motor A Tubo 1 de Calefacción Auxiliar	63221 ⁿ
Calefacción a Válvula	63806 ⁿ
Motor a Válvula, C/AA; Sin Calefacción	
Auxiliar	63077
Motor A Tubo 2 de Calefacción Auxiliar	63052 ⁿ

ⁿ Cortar a Medida

Bandas, Tensores, Poleas, Kits

Modelo Año	Descripción del motor Accesorios	de parte Number
---------------	-------------------------------------	--------------------

CHEVROLET - EXPRESS CONT.

2003	V8 6.0L	
	Ranurada	49275
	Tensor Ensamblado, AA, Polea Lisa	49276
2002	V6 4.3L	
	Poly-V, C/AA (Alternador 105A)	4060950
	Poly-V, C/AA (Alt de 130A)	4060960
	Poly-V, Excepto AA (Alt 105A)	4060872
	Poly-V, Excepto AA (Alt de 124A y 140A)	4060875
	Poly-V, Polea Loca, Exc AC, Polea Ranurada.	49021
	Polea Loca, Polea Lisa	49001
	Poly-V, Polea de Tensor, Polea Ranurada	49021
	Tensor Ensamblado, Polea Ranurada	49203
	2002-01	V8 5.0L
Poly-V, Sistema de Accesorios, C/AA; C/Alt 105 Amp)		4060950
Poly-V, Sistema de Accesorios, C/AA; C/Alt 130 Amp.		4060960
Poly-V, Sistema de Accesorios, Sin AA; C/Alt de 105Amp		4060872
Poly-V, Sistema de Accesorios, Sin AA; C/Alt 130 Amp.		4060875
Poly-V, Polea Loca, Exc AC, Polea Ranurada.		49021
Polea Loca, Polea Lisa		49001
Poly-V, Polea de Tensor, Polea Ranurada		49021
Tensor Ensamblado, Polea Ranurada		49203
2002-01		V8 5.7L
	Poly-V, Sistema de Accesorios, C/AA (Alternador 105A)	4060950
	Poly-V, Sistema de Accesorios, C/AA (Alt de 130A)	4060960
	Poly-V, Sistema de Accesorios, Excepto AA (Alt 105A)	4060872
	Poly-V, Sistema de Accesorios, Excepto AA (Alt de 130A)	4060875
	Poly-V, Polea Loca, Exc AC, Polea Ranurada.	49021
	Polea Loca, Polea Lisa	49001

Mangueras

Descripción	Número de parte de la mang	
	Curva	Flexible

Calefacción a Motor (Inferior)	64186
Radiador a Cuerpo Papalote	64994
Válvula a Tubo 1 de Calefacción Auxiliar,	
C/AA; C/Calefacción Auxiliar	64259
Motor A Tubo 2 de Calefacción Auxiliar, Exc	
AC	64262
Válvula a Motor, C/AA; Sin Calefacción	
Auxiliar	64336
Tubo2 de Calfacción Auxiliar a Válvula,	
C/AA; C/Calefacción Auxiliar	64290
E-Z Coil	GY58UBP
E-Z Coil	GY34UBP
Superior	62194
Motor a Tubo 2, C/AA, Sin Calefacción	
Auxiliar	63806
Motor a Tubo 2, Sin AA, Sin Calefacción	
Auxiliar	63912
Motor a Tubo 1, Sin AA, Sin Calefacción	
Auxiliar	63806
de Paso	63348
Válvula a Tubo 2, C/AA, Sin Calefacción	
Auxiliar	63812
Calefacción a - Tubo 1, Sin AA, Sin	
Calefacción Auxiliar	63812
Motor a Tubo 1, C/AA, Sin Calefacción	
Auxiliar	63906
Superior	62190
Inferior	61667
Calefacción a - Tubo 2, C/AA; Sin	
Calefacción Auxiliar	63806 ⁿ
Tubo 2 a Motor, C/AA; Sin Calefacción	
Auxiliar	63806 ⁿ
Tubo 1 a Motor, Excepto AA; Sin Calefacción	
auxiliar	63912 ⁿ
Tubo 2 a Motor, Excepto AA; Sin Calefacción	
auxiliar	63806
de Paso	63348
Válvula a Tubo 2, C/AA; Sin Calefacción	
Auxiliar	63818 ⁿ
Superior	62190
Calefacción a - Tubo 2, C/AA; Sin	
Calefacción Auxiliar	63806 ⁿ
Tubo 2 a Motor, C/AA; Sin Calefacción	
Auxiliar	63806 ⁿ
Tubo 1 a Motor, Excepto AA; Sin Calefacción	
auxiliar	63912 ⁿ
Tubo 2 a Motor, Excepto AA; Sin Calefacción	
auxiliar	63806
de Paso	63348

ⁿ Cortar a Medida

Bandas, Tensores, Poleas, Kits

Modelo Año	Descripción del motor Accesorios	de parte Number
CHEVROLET - EXPRESS CONT.		
2002-01 V8 5.7L		
	Poly-V, Polea de Tensor, Polea Ranurada	49021
	Tensor Ensamblado, Polea Ranurada	49203
2002-01 V8 6.5L		
	Poly-V, Sistema de Accesorios, C/Alt	
	Sencillo, 105 Amp.	4061005
	Poly-V, Sistema de Accesorios, C/Alt	
	Sencillo, 130 Amp.	4061015
	Poly-V, Polea de Tensor, Polea Lisa	49006
	Polea para el Sistema de Accesorios, C/Alternador Doble 105 Amp., Polea Lisa	49013
2002-01 V8 8.1L		
	Poly-V, C/AA (Alternador 105A)	4061015
	Poly-V, C/AA (Alt de 130A)	4061025
	Poly-V, Sin AA (Alt 105A)	4060930
	Poly-V, Sin AA (Alt de 130A)	4060935
	Poly-V, Polea Loca, Exc AC, Polea Ranurada	49021
	Polea Loca, Polea Lisa	49001
	Poly-V, Polea de Tensor, Polea Lisa	49006
2001 V6 4.3L		
	Poly-V, C/AA (Alternador 100A)	4060950
	Poly-V, C/AA (Alt de 124A)	4060960
	Poly-V, Excepto AA (Alt de 100A)	4060872
	Poly-V, Excepto AA (Alt de 124A)	4060875
	Poly-V, Polea Loca, Exc AC, Polea Ranurada	49021
	Polea Loca, Polea Lisa	49001
	Poly-V, Polea de Tensor, Polea Ranurada	49021
	Tensor Ensamblado, Polea Ranurada	49203
2000 V6 4.3L		
	Poly-V, C/AA (Alternador 100A)	4060950
	Poly-V, C/AA (Alt de 124A)	4060960
	Poly-V, Excepto AA (Alt de 100A)	4060872
	Poly-V, Excepto AA (Alt de 124A)	4060875
	Poly-V, Polea Loca, Exc AC, Polea Ranurada	49021
	Polea Loca, Polea Lisa	49001
	Poly-V, Polea de Tensor, Polea Ranurada	49021
	Tensor Ensamblado, Polea Ranurada	49203

Mangueras

Descripción	Número de parte de la mang	
	Curva	Flexible
Válvula a Tubo 2, C/AA; Sin Calefacción		
Auxiliar	63818 ⁿ	
Calefacción a Motor, Excepto AA; Sin		
Calefacción auxiliar	63141	
Entrada de Calefacción Auxiliar,		
C/Calefacción Auxiliar	63189	
de Paso	63962	
Calefacción a Válvula, Sin Calefacción		
Auxiliar	63086	
Válvula a Calefacción, Sin Calefacción		
Auxiliar	63077	
Válvula a Tubo, Sin Calefacción Auxiliar	63104	
Superior	62194	
Tubo 2 a Motor, C/AA; Excepto Calefacción		
Auxiliar	63806 ⁿ	
Motor a Tubo 1, Excepto AA; Excepto		
Calefacción Auxiliar	63806	
Motor a Tubo 2, Excepto AA; Excepto		
Calefacción Auxiliar	63912 ⁿ	
de Paso	63348	
Tubo 1 a Motor, C/AA; Excepto Calefacción		
Auxiliar	63906 ⁿ	
Válvula a Tubo 2, C/AA; Excepto		
Calefacción Auxiliar	63812 ⁿ	
Calefacción a - Tubo 1, Excepto AA; Excepto		
Calefacción Auxiliar	63812 ⁿ	
Superior	62194	
Inferior	62205	
Tubo 2 a Motor, C/AA; Excepto Calefacción		
Auxiliar	63806 ⁿ	
Motor a Tubo 1, Excepto AA; Excepto		
Calefacción Auxiliar	63806	
Motor a Tubo 2, Excepto AA; Excepto		
Calefacción Auxiliar	63912 ⁿ	
de Paso	63348	
Tubo 1 a Motor, C/AA; Excepto Calefacción		
Auxiliar	63906 ⁿ	
Válvula a Tubo 2, C/AA; Excepto		
Calefacción Auxiliar	63812 ⁿ	
Calefacción a - Tubo 1, Excepto AA; Excepto		
Calefacción Auxiliar	63812 ⁿ	

ⁿ Cortar a Medida

Bandas, Tensores, Poleas, Kits

Modelo Año	Descripción del motor Accesorios	de parte Number
---------------	-------------------------------------	--------------------

Mangueras

Descripción	Número de parte de la mang	
	Curva	Flexible

CHEVROLET - EXPRESS CONT.

2000 V8 5.0L

Poly-V, C/AA (Alternador 100A)	4060952
Poly-V, C/AA (Alt de 124A)	4060960
Poly-V, Excepto AA (Alt de 100A)	4060872
Poly-V, Excepto AA (Alt de 124A)	4060875
Poly-V, Polea Loca, Exc AC, Polea Ranurada	49021
Polea Loca, Polea Lisa	49001
Poly-V, Polea de Tensor, Polea Ranurada ...	49021
Tensor Ensamblado, Polea Ranurada	49203

2000 V8 5.7L

Poly-V, C/AA (Alternador 100A)	4060952
Poly-V, C/AA (Alt de 124A)	4060960
Poly-V, Excepto AA (Alt de 100A)	4060872
Poly-V, Excepto AA (Alt de 124A)	4060875
Poly-V, Polea Loca, Exc AC, Polea Ranurada	49021
Polea Loca, Polea Lisa	49001
Poly-V, Polea de Tensor, Polea Ranurada ...	49021
Tensor Ensamblado, Polea Ranurada	49203

2000-99 V8 6.5L

Poly-V, Sistema de Accesorios, C/Alt Sencillo, 105 Amp.	4061005
Poly-V, Sistema de Accesorios, C/Alt Sencillo, 130 Amp.	4061015
Poly-V, Polea de Tensor, Polea Lisa	49006
Polea para el Sistema de Accesorios, C/Alternador Doble 105 Amp., Polea Lisa	49013

2000-99 V8 7.4L

Poly-V, C/AA Sin Bomba de Aire, C/Alt 124A	4060995
Poly-V, Excepto AA C/Bomba de Aire, Con Alt 124A	4060987
Poly-V, Excepto AA Sin Bomba de Aire, Con Alt 124A	4060922
Poly-V, Polea Loca, Exc AC, Polea Ranurada	49021
Polea Loca, Polea Lisa	49001
Poly-V, Polea de Tensor, Excepto Bomba de Aire, Polea Ranurada	49021
Polea de Tensor, C/Bomba de Aire, Polea Lisa	49001
Tensor Ensamblado, Polea Ranurada	49203

1999 V8 5.0L

Poly-V, C/AA (Alternador 100A)	4060952
Poly-V, C/AA (Alt de 124A y 140A)	4060960
Poly-V, Excepto AA (Alt de 100A)	4060872
Poly-V, Excepto AA (Alt de 124A y 140A)	4060875
Poly-V, Polea Loca, Exc AC, Polea Ranurada	49021
Polea Loca, Polea Lisa	49001
Poly-V, Polea de Tensor, Polea Ranurada ...	49021
Tensor Ensamblado, Polea Ranurada	49203

Superior, Alterno	62190
Superior	62169 ⁿ
Inferior	61667
Calefacción a Tubo, C/ AA	63190
Válvula a Motor, Sin AA	63165 ⁿ
Válvula a Múltiple de Admisión	63165
de Paso	63348
Válvula a Tubo, C/ Calefacción Auxiliar	63818
E-Z Coil	GY34UBP
E-Z Coil	GY58UBP

Superior, Alterno	62190
Superior	62169 ⁿ
Calefacción a Tubo, C/ AA	63190
Válvula a Motor, Sin AA	63165 ⁿ
Válvula a Múltiple de Admisión	63165
Válvula a Tubo, C/ Calefacción Auxiliar	63311
de Paso	63348
E-Z Coil	GY34UBP
E-Z Coil	GY58UBP
E-Z Coil	GY34UBP
E-Z Coil	GY58UBP

Calefacción a Motor, Excepto AA; Sin	
Calefacción auxiliar	63104
E-Z Coil	GY34UBP
E-Z Coil	GY58UBP

Superior	62190
Tubo 1 a Motor, Sin Calefacción Auxiliar, Sin AA	63912 ⁿ
Tubo 2 a Motor, Sin Calefacción Auxiliar	63806 ⁿ
Válvula a Motor, Exc AC	63165
Válvula a Tubo 2, Sin Calefacción Auxiliar, C/AA	63818 ⁿ
de Paso	63981
E-Z Coil	GY58UBP
E-Z Coil	GY34UBP

ⁿ Cortar a Medida

Bandas, Tensores, Poleas, Kits

Modelo Año	Descripción del motor Accesorios	de parte Number
---------------	-------------------------------------	--------------------

Mangueras

Descripción	Número de parte de la mang	
	Curva	Flexible

CHEVROLET - EXPRESS CONT.

1999 V8 5.7L

Poly-V, C/AA (Alternador 100A)	4060952
Poly-V, C/AA (Alt de 124A y 140A)	4060960
Poly-V, Excepto AA (Alt de 100A)	4060872
Poly-V, Excepto AA (Alt de 124A y 140A)	4060875
Poly-V, Polea Loca, Exc AC, Polea Ranurada.	49021
Polea Loca, Polea Lisa	49001
Poly-V, Polea de Tensor, Polea Ranurada	49021
Tensor Ensamblado, Polea Ranurada	49203

1999-98 V6 4.3L

Poly-V, C/AA (Alternador 100A)	4060950
Poly-V, C/AA (Alt de 124A)	4060960
Poly-V, Excepto AA (Alt de 100A)	4060872
Poly-V, Excepto AA (Alt de 124A)	4060875
Poly-V, Polea Loca, Exc AC, Polea Ranurada.	49021
Polea Loca, Polea Lisa	49001
Poly-V, Polea de Tensor, Polea Ranurada	49021
Tensor Ensamblado, Polea Ranurada	49203

1998 V8 5.0L

Poly-V, C/AA (Alternador 100A)	4060952
Poly-V, C/AA (Alt de 124A y 140A)	4060960
Poly-V, Excepto AA (Alt de 100A)	4060872
Poly-V, Excepto AA (Alt de 124A y 140A)	4060875
Poly-V, Polea Loca, Exc AC, Polea Ranurada.	49021
Polea Loca, Polea Lisa	49001
Poly-V, Polea de Tensor, Polea Ranurada	49021
Tensor Ensamblado, Polea Ranurada	49203

1998 V8 5.7L

Poly-V, C/AA (Alternador 100A)	4060952
Poly-V, C/AA (Alt de 124A y 140A)	4060960
Poly-V, Excepto AA (Alt de 100A)	4060872
Poly-V, Excepto AA (Alt de 124A y 140A)	4060875
Poly-V, Polea Loca, Polea Ranurada	49021
Polea Loca, Polea Lisa	49001
Poly-V, Polea de Tensor, Polea Ranurada	49021
Tensor Ensamblado, Polea Ranurada	49203

Superior	62190
Tubo 1 a Motor, Sin Calefacción Auxiliar, Sin	
AA	63912ⁿ
Tubo 2 a Motor, Excepto Calefacción Auxiliar	63806ⁿ
Válvula a Motor, Exc AC	63165
Válvula a Tubo 2, Sin Calefacción Auxiliar,	
C/AA	63818ⁿ
de Paso	63981
E-Z Coil	GY58UBP
E-Z Coil	GY34UBP

Superior	62194
Inferior	62205
Tubo 1 a Motor, Sin Calefacción Auxiliar, Sin	
AA	63806ⁿ
Tubo 2 a Motor, Sin Calefacción Auxiliar,	
C/AA	63806ⁿ
Tubo 2 a Motor, Sin Calefacción Auxiliar, Sin	
AA	63912ⁿ
Válvula a Tubo 1, Sin Calefacción Auxiliar,	
C/AA	63297ⁿ
de Paso	63981
Calefacción a - Tubo 1, Sin Calefacción	
Auxiliar, Sin AA	63812ⁿ
Tubo 1 a Motor, Sin Calefacción Auxiliar,	
C/AA	63906ⁿ
Válvula a Tubo 2, Sin Calefacción Auxiliar,	
C/AA	63812

Superior	62190
Tubo 1 a Motor, Sin Calefacción Auxiliar, Sin	
AA	63912ⁿ
Tubo 2 a Motor, Excepto Calefacción Auxiliar	63806ⁿ
Válvula a Motor, Exc AC	63165
Válvula a Tubo 2, Sin Calefacción Auxiliar,	
C/AA	63818ⁿ
de Paso	63981
E-Z Coil	GY58UBP
E-Z Coil	GY34UBP

Superior	62190
Tubo 1 a Motor, Sin Calefacción Auxiliar, Sin	
AA	63912ⁿ
Tubo 2 a Motor, Excepto Calefacción Auxiliar	63806ⁿ
Válvula a Motor, Exc AC	63165
Válvula a Tubo 2, Sin Calefacción Auxiliar,	
C/AA	63818ⁿ
de Paso	63981
E-Z Coil	GY58UBP
E-Z Coil	GY34UBP

ⁿ Cortar a Medida

Bandas, Tensores, Poleas, Kits

Modelo Año	Descripción del motor Accesorios	de parte Number
---------------	-------------------------------------	--------------------

CHEVROLET - EXPRESS CONT.

1998	V8 6.5L	
	Poly-V, Sistema de Accesorios, C/Alt 124 Amp.	4061015
	Poly-V, Polea de Tensor, Polea Lisa	49006
	Polea para el Sistema de Accesorios, C/Alternador Doble 105 Amp., Polea Lisa	49013
1998	V8 7.4L	
	Poly-V, C/AA Sin Bomba de Aire, C/Alt 124A	4060995
	Poly-V, Excepto AA C/Bomba de Aire, Con Alt 124A	4060987
	Poly-V, Excepto AA Sin Bomba de Aire, Con Alt 124A	4060922
	Poly-V, Polea Loca, Exc AC, Polea Ranurada	49021
	Polea Loca, Polea Lisa	49001
	Poly-V, Polea de Tensor, Sin Bomba de Aire, Polea Ranurada	49021
	Polea de Tensor, C/Bomba de Aire, Polea Lisa	49001
	Tensor Ensamblado, Sin Bomba de Aire, Polea Ranurada	49203
	1997	V8 5.7L
Poly-V, C/AA (Alternador 100A)		4060952
Poly-V, C/AA (Alt de 124A y 140A)		4060960
Poly-V, Excepto AA (Alt de 100A)		4060872
Poly-V, Excepto AA (Alt de 124A y 140A)		4060875
Poly-V, Polea Loca, C/ AA, Polea Ranurada		49021
Polea Loca, Polea Lisa		49001
Poly-V, Polea de Tensor, Polea Ranurada		49021
Tensor Ensamblado, Polea Ranurada	49203	

Mangueras

Descripción	Número de parte de la mang	
	Curva	Flexible

Calefacción a Motor, Excepto AA; Sin		
Calefacción auxiliar	63141	
Paso	63081ⁿ	
Calefacción a Motor, Excepto AA; Sin		
Calefacción auxiliar	63104	
Superior	62190	
Tubo 1 a Motor, Sin Calefacción Auxiliar, Sin AA	63912ⁿ	
Tubo 2 a Motor, Excepto Calefacción Auxiliar	63806ⁿ	
Válvula a Motor, Exc AC	63165	
Válvula a Tubo 2, Sin Calefacción Auxiliar, C/AA	63818ⁿ	
de Paso	63981	
E-Z Coil	GY58UBP	
E-Z Coil	GY34UBP	

CHEVROLET - G SERIES VAN

1995	V6 4.3L	
	Poly-V, C/ AA	4060987
	Poly-V, Exc AC	4060905
	Polea Loca, Polea Lisa	49001
	Polea de Tensor, C/ AA, Polea Lisa	49001
1995	V8 5.0L	
	Poly-V, C/ AA	4060987
	Poly-V, Exc AC	4060905
	Polea Loca, Polea Lisa	49001
1995	V8 5.0L	
	Poly-V, C/ AA	4060987
	Poly-V, Exc AC	4060905
	Polea Loca, Polea Lisa	49001
	Polea de Tensor, C/ AA, Polea Lisa	49001
1995	V8 5.0L	
	Polea de Tensor - Sistema de Accesorios, Excepto AA, Polea Ranurada	49003

Superior	61099ⁿ	
E-Z Coil	GY58UBP	
Superior	61099ⁿ	
Inferior	61667	
Manguera de Calefacción, Sin Calefacción Auxiliar, C/AA	63165ⁿ	
Válvula a Radiador	63912	
Calefacción a Válvula de Calefacción Auxiliar	63806	
Válvula a Motor, Sin AA	63165ⁿ	
Válvula Auxiliar de Calefacción a Tubo 3	63912	
Tubo 2 de Calefacción Auxiliar a BA,		
C/Calefacción Auxiliar	63936	
E-Z Coil	GY34UBP	
E-Z Coil	GY58UBP	

ⁿ Cortar a Medida

Bandas, Tensores, Poleas, Kits

Modelo Año	Descripción del motor Accesorios	de parte Number
---------------	-------------------------------------	--------------------

Mangueras

Descripción	Número de parte de la mang	
	Curva	Flexible

CHEVROLET - G SERIES VAN CONT.

1995 V8 5.7L

Poly-V, C/ AA	4060987
Poly-V, Exc AC	4060905
Polea Loca, Polea Lisa	49001
Polea de Tensor, C/ AA, Polea Lisa	49001
Polea de Tensor - Sistema de Accesorios, Excepto AA, Polea Ranurada	49003

Superior	61099 ⁿ
Inferior	61667
Calefacción a Válvula, C/AA, Sin Calefacción	
Auxiliar, C/Paquete de Remolque	63165 ⁿ
Calefacción a Múltiple de Admisión, Sin AA	63221
Válvula a Radiador, C/Paquete Remolque, Sin AA, Sin Calefacción Auxiliar	63912
Válvula a Tubo de Calefacción Auxiliar, C/AA, C/Calefacción Auxiliar	63912
Calefacción a Válvula de Calefacción Auxiliar, Excepto Paquete Remolque, Sin AA	63806
Salida de Calefacción Auxiliar, C/AA, C/Calefacción Auxiliar	63311
Calefacción a Válvula de Calefacción Auxiliar, C/Paquete Remolque, Excepto AA	63641
Tubo 2 de Calefacción Auxiliar a Radiador, C/Paquete Remolque, C/Calefacción Auxiliar	63936
Tubo 2 de Calefacción Auxiliar a BA, C/Calefacción Auxiliar	63936
E-Z Coil	GY34UBP
E-Z Coil	GY58UBP

1995 V8 6.5L

Poly-V, Sistema de Accesorios, C/ AA	4061020
Poly-V, Sistema de Accesorios, Excepto AA	4060905
Polea Loca - Sistema de Accesorios, Polea Ranurada	49003
Poly-V, Polea de Tensor, Polea Lisa	49006
Polea para el Sistema de Accesorios, C/Doble Alternador, Polea Lisa	49013

Tubo a Válvula, C/AA y C/Calefacción Auxiliar	63912
Salida de Calefacción, C/AA y C/Calefacción Auxiliar	63311
Válvula a Radiador, C/AA y Sin Calefacción	
Auxiliar	63163 ⁿ
Calefacción a Múltiple de Admisión, Sin AA y Sin Calefacción Auxiliar	63221
Calefacción a Válvula de Calefacción Auxiliar, Sin AA	63806 ⁿ
Válvula a Calefacción, C/AA y C/Calefacción Auxiliar	63641 ⁿ
Calefacción a Válvula de Calefacción Auxiliar, C/ AA	63641 ⁿ

CHEVROLET - LUMINA VAN

1996-95 V6 3.8L

Poly-V, C/AA (Alt 140A)	4061020
Poly-V, C/AA (Alternador 105A)	4061025
Polea Loca, Polea Lisa	49005
Polea de Tensor, Polea Lisa	49019
Tensor Ensamblado, Polea Lisa	49226

Calefacción a - Tubo 1, Sin Calefacción Auxiliar	63141 ⁿ
Calefacción a Tee, C/Calefacción Auxiliar	63806 ⁿ
Tee a Tubo 1, C/Calefacción Auxiliar	63141 ⁿ
Calefacción a Válvula, C/Calefacción Auxiliar	63806 ⁿ
Tubo Auxiliar a Tubo	63141 ⁿ

CHEVROLET - LUV

2005-98 L4 2.2L (134)

Alt y Ventilador	15415
Alt y Ventilador, Banda Opcional	15413
V-Belt, AA	17380
V-Belt, DH	17380
Polea de Tensor - Sistema de Accesorios, Polea Lisa	49011

Superior	70007
Inferior	70008

ⁿ Cortar a Medida

Bandas, Tensores, Poleas, Kits

Mangueras

Modelo Año	Descripción del motor Accesorios	de parte Number	Descripción	Número de parte de la mang Curva	Flexible
CHEVROLET - LUV CONT.					
2005-98 L4 2.2L (134)					
	Banda de Tiempo	CD-1502			
	Tensor Ensamblado, Alternador, Polea Lisa ..	49259			
CHEVROLET - MERIVA					
2008-05 L4 1.8L					
	Poly-V, Alternador	4050370	Superior	70060	
	Poly-V, Sistema de Accesorios, C/ AA	4050490	Inferior	2143	
	Banda de Tiempo	CD-1094			
	Tensor Ensamblado, Sistema de Accesorios ..	48902			
2004 L4 1.8L					
	Poly-V, Alternador	4050370	Inferior	2143	
	Poly-V, Sistema de Accesorios, C/ AA	4050490			
	Banda de Tiempo	CD-1094			
	Tensor Ensamblado, Alternador	48901			
CHEVROLET - P SERIES					
1998 V8 5.7L					
	Poly-V, C/AA (Alternador 105A)	4060960	Superior, Excepto Chasis Cabina Servicio		
	Poly-V, C/AA (Alt de 124A y 140A)	4060967	Pesado	61159 ⁿ	
	Poly-V, Sin AA (Alt 105A)	4060872	Inferior	62075	
	Poly-V, Sin AA (Alt de 124A y 140A)	4060875	de Paso	63348	
	Poly-V, Polea Loca, Sin AA, Polea Ranurada ..	49021			
	Polea Loca, Polea Lisa	49001			
	Poly-V, Polea de Tensor, Polea Ranurada	49021			
	Tensor Ensamblado, Polea Ranurada	49203			
1998 V8 6.5L					
	Poly-V, C/Alt 105A	4061010	Calefacción a Radiador	63118	
	Poly-V, C/Alt 124A	4061020			
	Poly-V, Polea de Tensor, Polea Lisa	49006			
1998 V8 7.4L					
	Poly-V, C/AA (Alt 124A y 145A)	4061000	de Paso	63081	
	Poly-V, Excepto AA (Alt 124A y 145A)	4060922			
	Poly-V, Polea Loca, Sin AA, Polea Ranurada ..	49021			
	Polea Loca, Polea Lisa	49001			
	Poly-V, Polea de Tensor, Polea Ranurada	49021			
	Tensor Ensamblado, Polea Ranurada	49203			
1998-97 V6 4.3L					
	Poly-V, C/AA (Alt 105A)	4060960	Superior	61099 ⁿ	
	Poly-V, C/AA (Alt de 124A)	4060967	Inferior	66880	
	Poly-V, Excepto AA (Alt 105A)	4060872	de Paso	63348	
	Poly-V, Excepto AA (Alt de 124A)	4060875			
	Poly-V, Polea Loca, Sin AA, Polea Ranurada ..	49021			
	Polea Loca, Polea Lisa	49001			
	Poly-V, Polea de Tensor, Polea Ranurada	49021			
	Tensor Ensamblado, Polea Ranurada	49203			
1997 V8 5.7L					
	Poly-V, C/AA (Alternador 105A)	4060960	Superior, Excepto Chasis Cabina Servicio		
	Poly-V, C/AA (Alt de 124A y 140A)	4060967	Pesado	61159 ⁿ	
	Poly-V, Sin AA (Alt 105A)	4060872	Inferior, Excepto Chasis Cabina Servicio		
	Poly-V, Sin AA (Alt de 124A y 140A)	4060875	Pesado	60855	
	Poly-V, Polea Loca, Sin AA, Polea Ranurada ..	49021	de Paso	63348	
	Polea Loca, Polea Lisa	49001			
	Poly-V, Polea de Tensor, Polea Ranurada	49021			

ⁿ Cortar a Medida

Bandas, Tensores, Poleas, Kits

Mangueras

Modelo Año	Descripción del motor Accesorios	de parte Number
CHEVROLET - P SERIES CONT.		
1997	V8 5.7L	
	Tensor Ensamblado, Polea Ranurada	49203
1997	V8 7.4L	
	V-Belt, Alt, Ventilador y DH, Excepto Motor Home	15455
	V-Belt, AA, Ventilador y DH, Excepto Motor Home	13605
	Poly-V, Alternador, C/AA (Alt 124A) (Excepto Motor Home)	4061000
	Poly-V, Alternador, Excepto AA (Alt 124A) (Excepto Motor Home)	4060922
	Poly-V, Alternador, Sin DH (Excepto Motor Home)	4060518
	Poly-V, Polea Loca, Exc AC, Polea Ranurada	49021
	Polea Loca, Polea Lisa	49001
	Poly-V, Polea de Tensor, Excepto Casa Rodante, Polea Ranurada	49021
	Tensor Ensamblado, Excepto Casa Rodante, Polea Ranurada	49203
1997-96	V8 6.5L	
	Poly-V, Sistema de Accesorios, C/Alt 105A ..	4061010
	Poly-V, Sistema de Accesorios, C/Alt 124A ..	4061020
	Poly-V, Polea de Tensor, Excepto Casa Rodante, Polea Lisa	49006
1996	V6 4.3L	
	Poly-V, C/ AA, Alt 105A	4060960
	Poly-V, C/AA, Alt 124A	4060967
	Poly-V, C/Alt 105A, Excepto AA	4060872
	Poly-V, C/Alt 124A, Excepto AA	4060875
	Poly-V, Polea Loca, Sin AA, Polea Ranurada	49021
	Polea Loca, Polea Lisa	49001
	Poly-V, Polea de Tensor, Polea Ranurada	49021
	Tensor Ensamblado, Polea Ranurada	49203
1996	V8 5.7L	
	Poly-V, C/AA (Alternador 105A)	4060960
	Poly-V, C/AA (Alt de 124A y 140A)	4060967
	Poly-V, Sin AA (Alt 105A)	4060872
	Poly-V, Sin AA (Alt de 124A y 140A)	4060875
	Polea Loca, C/ AA, Polea Ranurada	49033
	Poly-V, Polea Loca, Sin AA, Polea Ranurada	49021
	Polea Loca, Polea Lisa	49001
	Poly-V, Polea de Tensor, Polea Ranurada	49021
	Tensor Ensamblado, Polea Ranurada	49203
1996	V8 7.4L	
	V-Belt, Alt, Ventilador y DH, Excepto Motor Home	15455
	V-Belt, AA, Ventilador y DH, Excepto Motor Home	13605
	V-Belt, DH, Excepto Motor Home	13411
	Poly-V, Alternador, C/AA (Alt 124A) (Excepto Motor Home)	4061000
	Poly-V, Alternador, Excepto AA (Alt 124A) (Excepto Motor Home)	4060922

Descripción	Número de parte de la mang Curva Flexible
de Paso	63081
Calefacción a Radiador	63118
Superior	61099ⁿ
Inferior	66880
de Paso	63348
Superior, Excepto Chasis Cabina Servicio	
Pesado	61159ⁿ
Superior, C/Chasis Cabina (Servicio Pesado)	62230
Inferior, Excepto Chasis Cabina Servicio	
Pesado	60855
Inferior, C/Chasis Cabina (Servicio Pesado)	62331
de Paso	63348
Superior, Motor Home (Motor VIN N)	61548
Inferior, Chassis Cabina (Servicio Pesado)	62331
de Paso	63081

ⁿ Cortar a Medida

Bandas, Tensores, Poleas, Kits

Mangueras

Modelo Año	Descripción del motor Accesorios	de parte Number
---------------	-------------------------------------	--------------------

Descripción	Número de parte de la mang	
	Curva	Flexible

CHEVROLET - P SERIES CONT.

1996	V8 7.4L	
	Poly-V, Alternador, Sin DH (Excepto Motor Home)	4060518
	Poly-V, Polea Loca, Exc AC, Polea Ranurada	49021
	Polea Loca, Polea Lisa	49001
	Poly-V, Polea de Tensor, Excepto Casa Rodante, Polea Ranurada	49021
1995	V6 4.3L	
	V-Belt, DH y AA (Alt 120A)	15445
	V-Belt, AA y DH, C/Alt. De 105 Amp.	15355
	V-Belt, DH, Sin AA	15445
	V-Belt, AA	15585
1995	V8 5.7L	
	Poly-V, Alternador	4050435
	Polea Loca, C/ AA, Polea Ranurada	49033
	V-Belt, DH, Sin AA	15455
	V-Belt, DH, C/ AA	15445
1995	V8 6.5L	
	Poly-V, Sistema de Accesorios, C/Alt 105A ..	4061020
	Poly-V, Sistema de Accesorios, C/Alt 124A ..	4061030
	Poly-V, Polea de Tensor, Polea Lisa	49006
	Polea para el Sistema de Accesorios, (Alt Doble), Polea Lisa	49013
1995	V8 7.4L	
	V-Belt, Alt, Ventilador y DH, Excepto Motor Home	15455
	V-Belt, AA, Ventilador y DH, Excepto Motor Home	13605
	V-Belt, Bomba de Aire, Excepto Motor Home ..	15460
	Poly-V, Alternador, Sin DH (Excepto Motor Home)	4060518

Superior	66880
Superior, C/Chasis Cabina (Servicio Pesado) ..	62330
Inferior, C/Chasis Cabina (Servicio Pesado) ..	62331
Inferior, Excepto Chasis Cabina (Servicio Pesado)	60855
E-Z Coil	GY58UBP
Calefacción a Radiador	63118
Superior, Excepto Chasis Cabina, Excepto Motor Home	61099
Superior, Chasis Casa Rodante	61548
Inferior, Chasis Cabina (Servicio Pesado) ..	62331
Válvula a Radiador, C/Carrocería Grumman, Excepto Motor Home	63812

CHEVROLET - S 10 BLAZER (inc. Nevada)

2002	V6 4.3L	
	Poly-V, C/ AA	4060952
	Poly-V, Exc AC	4060872
	Poly-V, Polea Loca - Sistema de Accesorios, Excepto AA, Polea Ranurada	49021
	Polea Loca - Sistema de Accesorios, Polea Lisa	49001
2001-00	V6 4.3L	
	Poly-V, Polea de Tensor - Sistema de Accesorios, Polea Ranurada	49021
	Tensor Ensamblado, Sistema de Accesorios, Polea Ranurada	49203
	Poly-V, Exc AC	4060872
	Poly-V, C/ AA	4060950

Superior	62169
Inferior	61502
Calefacción a BA	63505
de Paso	63348
Calefacción a Múltiple de Admisión	63504
Superior	62169
Inferior	61502
Calefacción a BA	63505

Bandas, Tensores, Poleas, Kits

Mangueras

Modelo Año	Descripción del motor Accesorios	de parte Number	Descripción	Número de parte de la mang Curva Flexible
CHEVROLET - S 10 BLAZER (inc. Nevada) CONT.				
2001-00 V6 4.3L				
	Excepto AA, Polea Ranurada	49021	de Paso	63348
	Polea Loca - Sistema de Accesorios, Polea Lisa	49001	Calefacción a Múltiple de Admision	63504
	Poly-V, Polea de Tensor - Sistema de Accesorios, Polea Ranurada	49021		
	Tensor Ensamblado, Sistema de Accesorios, Polea Ranurada	49203		
1999	V6 4.3L			
	Poly-V, C/ AA	4060950	Superior	62169
	Poly-V, Exc AC	4060872	Inferior	61502
	Poly-V, Polea Loca - Sistema de Accesorios, Excepto AA, Polea Ranurada	49021	Calefacción a BA	63505
	Polea Loca - Sistema de Accesorios, Polea Lisa	49001	Tubo 2 a Motor, C/ AA	63806 ⁿ
	Poly-V, Polea de Tensor - Sistema de Accesorios, Polea Ranurada	49021	Tubo 1 a Motor	63806
	Tensor Ensamblado, Sistema de Accesorios, Polea Ranurada	49203	de Paso	63348
			Calefacción a Múltiple de Admision	63504
			Calefacción a - Tubo 1	63936 ⁿ
1998-97	V6 4.3L			
	Poly-V, Exc AC	4060872	Superior	62169
	Poly-V, C/ AA	4060960	Inferior	61502
	Poly-V, Polea Loca - Sistema de Accesorios, Excepto AA, Polea Ranurada	49021	Calefacción a BA	63505
	Polea Loca - Sistema de Accesorios, Polea Lisa	49001	Tubo 2 a Motor, Excepto AA, Excepto Calif. Auxiliar Excepto Calif. Auxiliar Servicio	
	Poly-V, Polea de Tensor - Sistema de Accesorios, Polea Ranurada	49021	Pesado	63912 ⁿ
	Tensor Ensamblado, Sistema de Accesorios, Polea Ranurada	49203	Motor a Tubo 2, C/AA, Excepto Calif. Auxiliar..	63806 ⁿ
			de Paso	63348
			Calefacción a Motor	63504
			Calefacción a - Tubo 1	63936 ⁿ
			Tubo 2 a Motor, Excepto AA, Excepto Calif. Auxiliar C/Calif. Auxiliar Servicio Pesado	63906 ⁿ
			Válvula a Tubo 2, C/AA, Excepto Calif.	
			Auxiliar	63812 ⁿ
			Tubo 1 a Motor, C/AA, Excepto Calif. Auxiliar..	63906 ⁿ
1996	V6 4.3L			
	Poly-V, Exc AC	4060872	Superior	62169
	Poly-V, C/ AA	4060960	Inferior	61502
	Poly-V, Polea Loca - Sistema de Accesorios, Excepto AA, Polea Ranurada	49021	Calefacción a BA	63505
	Polea Loca - Sistema de Accesorios, Polea Lisa	49001	de Paso	63348
	Poly-V, Polea de Tensor - Sistema de Accesorios, Polea Ranurada	49021	Calefacción a Múltiple de Admision	63504
	Tensor Ensamblado, Sistema de Accesorios, Polea Ranurada	49203		
1995	V6 4.3L			
	Poly-V, Sistema de Accesorios, C/ AA	4060955	Superior	62086
	Poly-V, Sistema de Accesorios, Exc AC	4060940	Inferior	61502
	Poly-V, Polea Loca - Sistema de Accesorios, C/ AA, Polea Lisa	49006	Salida de Calefacción	63118
	Excepto AA, Polea Ranurada	49018	Calefacción a Motor	64111
	Polea de Tensor - Sistema de Accesorios,		Calefacción a BA	64110
			E-Z Coil	GY34UBP

ⁿ Cortar a Medida

Bandas, Tensores, Poleas, Kits

Mangueras

Modelo Año	Descripción del motor Accesorios	de parte Number	Descripción	Número de parte de la mang	
				Curva	Flexible
CHEVROLET - S 10 BLAZER (inc. Nevada) CONT.					
1995	V6 4.3L				
	Polea Lisa	49001			
	Tensor Ensamblado, Sistema de Accesorios,				
	Polea Lisa	49208			
CHEVROLET - S 10 PICKUP					
2003-01	V6 4.3L				
	Poly-V, C/ AA	4060950	Inferior		61502
	Poly-V, Exc AC	4060872	Superior		62169
	Poly-V, Polea Loca, Exc AC, Polea Ranurada.	49021	Calefacción a BA		63505
	Polea Loca, Polea Lisa	49001	de Paso		63348
	Poly-V, Polea de Tensor, Polea Ranurada ...	49021	Calefacción a Múltiple de Admisión		63504
	Tensor Ensamblado, Polea Ranurada	49203			
2003-98	L4 2.2L				
	Poly-V, C/ AA	4060745	Superior		62831
	Polea de Tensor, Polea Lisa	49011	Inferior		62073
	Tensor Ensamblado, Polea Lisa	49259	Calefacción a - Tubo 1		63175 ⁿ
			Calefacción a - Tubo 2		64116
2000	V6 4.3L				
	Poly-V, C/ AA	4060950	Inferior		61502
	Poly-V, Exc AC	4060872	Superior		62169
	Poly-V, Polea Loca, Polea Ranurada	49021	Calefacción a BA		63505
	Polea Loca, Polea Lisa	49001	de Paso		63348
	Poly-V, Polea de Tensor, Polea Ranurada ...	49021	Calefacción a Múltiple de Admisión		63504
	Tensor Ensamblado, Polea Ranurada	49203			
1999	V6 4.3L				
	Poly-V, C/ AA	4060950	Inferior		61502
	Poly-V, Exc AC	4060872	Superior		62169
	Poly-V, Polea Loca, Exc AC, Polea Ranurada.	49021	Calefacción a BA		63505
	Polea Loca, Polea Lisa	49001	Tubo 2 a Motor		63806 ⁿ
	Poly-V, Polea de Tensor, Polea Ranurada ...	49021	de Paso		63348
	Tensor Ensamblado, Polea Ranurada	49203	Calefacción a Múltiple de Admisión		63504
1998	V6 4.3L				
	Poly-V, C/ AA	4060960	Inferior		61502
	Poly-V, Exc AC	4060872	Superior		62169
	Poly-V, Polea Loca, Exc AC, Polea Ranurada.	49021	Calefacción a BA		63505
	Polea Loca, Polea Lisa	49001	Tubo 2 a Motor		63806 ⁿ
	Poly-V, Polea de Tensor, Polea Ranurada ...	49021	de Paso		63348
	Tensor Ensamblado, Polea Ranurada	49203	Calefacción a Múltiple de Admisión		63504
1997	L4 2.2L				
	Poly-V, Sistema de Accesorios, C/ AA	4060755	Superior		62101
	Polea de Tensor, Polea Lisa	49001	Superior, Alternó		62094
	Tensor Ensamblado, Polea Lisa	49291	Inferior		62073
			Tubo 2 a Motor		63223 ⁿ
			Calefacción a - Tubo 2		63223 ⁿ
1997-96	V6 4.3L				
	Poly-V, Sistema de Accesorios, C/ AA	4060960	Inferior		61502
	Poly-V, Sistema de Accesorios, Exc AC	4060872	Superior		62169
	Poly-V, Polea Loca, Polea Ranurada	49021	Calefacción a BA		63505
	Polea Loca, Polea Lisa	49001	de Paso		63348
	Poly-V, Polea de Tensor, Polea Ranurada ...	49021	Calefacción a Múltiple de Admisión		63504
	Tensor Ensamblado, Polea Ranurada	49203			

ⁿ Cortar a Medida

Bandas, Tensores, Poleas, Kits

Modelo Año	Descripción del motor Accesorios	de parte Number
---------------	-------------------------------------	--------------------

Mangueras

Descripción	Número de parte de la mang	
	Curva	Flexible

CHEVROLET - S 10 PICKUP CONT.

1996-95 L4 2.2L

Poly-V, Sistema de Accesorios, C/ AA	4060755
Poly-V, Sistema de Accesorios, Exc AC	4060650
Polea de Tensor, Polea Lisa	49001
Tensor Ensamblado, Polea Lisa	49291

Superior	62101
Superior, Alterno	62094
Inferior	62073
Tubo 2 a Motor	63223 ⁿ
Calefacción a - Tubo 2	63223 ⁿ

1995 V6 4.3L

Poly-V, Sistema de Accesorios, C/ AA	4060955
Poly-V, Sistema de Accesorios, Exc AC	4060940
Poly-V, Polea Loca, C/ AA, Polea Lisa	49006
Sin AA, Polea Ranurada	49018
Polea de Tensor, Polea Lisa	49001
Tensor Ensamblado, Polea Lisa	49208

Superior, (VIN W)	62086
Superior, (VIN Z)	61503
Inferior	61502
Entrada de Calefacción, (VIN W)	63118 ⁿ
Salida de Calefacción, (VIN W)	63118 ⁿ
Calefacción a Motor, (VIN Z)	63223 ⁿ
Calefacción a BA, (VIN W)	64110
Calefacción a Motor, (VIN W)	64111
E-Z Coil	GY58UBP

CHEVROLET - SILVERADO

2013 V8 5.3L

Poly-V, Alt y DH	4060935
Poly-V, AA	4040355S
Poly-V, Polea Lisa	49154
Polea de Tensor - Sistema de Accesorios, Polea Ranurada	49003
Tensor Ensamblado, Sistema de Accesorios, Polea Ranurada	49436

Superior	62916
Inferior	62261
Termostato a Calefacción	64377 ⁿ
Radiador a Motor	64113

2013 V8 6.0L GAS ENG

Poly-V, Alt y DH	4060935
Poly-V, AA	4040355S
Poly-V, Polea Lisa	49154
Polea de Tensor - Sistema de Accesorios, Polea Ranurada	49003
Tensor Ensamblado, Sistema de Accesorios, Polea Ranurada	49436

Superior	62916
Inferior	62261
Termostato a Calefacción	64377 ⁿ
Radiador a Motor	64113

2013-12 V6 4.3L

Poly-V, Sistema de Accesorios, C/ AA	4060960
Poly-V, Sistema de Accesorios, Exc AC	4060878
Poly-V, Polea Lisa	49154
Poly-V, Polea Loca - Sistema de Accesorios, Excepto AA, Polea Ranurada	49021
Poly-V, Polea de Tensor - Sistema de Accesorios, Polea Ranurada	49021
Tensor Ensamblado, Sistema de Accesorios, Polea Ranurada	49203

Superior	66116
Inferior	66117
Calefacción a Motor de Paso	63819
	63981

2013-12 V8 6.0L HYBRID Eng

Poly-V, Polea Loca - Sistema de Accesorios, Polea Ranurada	49021
Polea de Tensor - Sistema de Accesorios, Polea Ranurada	49003
Tensor Ensamblado, Sistema de Accesorios, Polea Ranurada	49436

Superior	66903
Inferior	62261
Calefacción a BA Auxiliar	63118
Bomba Refrigerante 1 a Termostato	63031
Termostato a Calefacción	64377 ⁿ
Bomba de Refrigerante 2 a Filtro de Refrigerante	65004
Filtro Refrigerante a Inversor	65009
Filtro Refrigerante a Depósito	65009

ⁿ Cortar a Medida

Bandas, Tensores, Poleas, Kits

Modelo Año	Descripción del motor Accesorios	de parte Number
---------------	-------------------------------------	--------------------

Mangueras

Descripción	Número de parte de la mang	
	Curva	Flexible

CHEVROLET - SILVERADO CONT.

2013-12 V8 6.0L HYBRID Eng

2013-12 V8 6.2L

Poly-V, Alt, DH y BA	4060935
Poly-V, AA	4040355S
Poly-V, Polea Lisa	49154
Polea de Tensor - Sistema de Accesorios, Polea Ranurada	49003
Tensor Ensamblado, Sistema de Accesorios, Polea Ranurada	49436

2013-11 V8 4.8L

Poly-V, Alt y DH	4060935
Poly-V, AA	4040355S
Poly-V, Polea Lisa	49154
Polea de Tensor - Sistema de Accesorios, Polea Ranurada	49003
Tensor Ensamblado, Sistema de Accesorios, Polea Ranurada	49436

2012 V8 5.3L

Poly-V, Alt y DH	4060935
Poly-V, AA	4040355S
Poly-V, Polea Lisa	49154
Polea de Tensor - Sistema de Accesorios, Polea Ranurada	49003
Tensor Ensamblado, Sistema de Accesorios, Polea Ranurada	49436

2011 V6 4.3L

Poly-V, Sistema de Accesorios, C/ AA	4060960
Poly-V, Sistema de Accesorios, Exc AC	4060878
Poly-V, Polea Loca, Excepto AA, Polea Ranurada	49021
Poly-V, Polea Lisa	49154
Poly-V, Polea de Tensor, Polea Ranurada	49021
Tensor Ensamblado, Polea Ranurada	49203

2011 V8 5.3L

Poly-V, Alt y DH	4060935
Poly-V, AA	4040355S
Poly-V, Polea Lisa	49154
Polea de Tensor - Sistema de Accesorios, Polea Ranurada	49003
Tensor Ensamblado, Sistema de Accesorios, Polea Ranurada	49436

2011 V8 6.0L GAS ENG

Poly-V, Alt y DH	4060935
Poly-V, AA	4040355S
Poly-V, Polea Lisa	49154
Polea de Tensor - Sistema de Accesorios, Polea Ranurada	49003
Tensor Ensamblado, Sistema de Accesorios, Polea Ranurada	49436

Radiador Auxiliar a Bomba Refrigerante 1	65009
Salida Tanque de Compensación	65000

Superior	62916
Inferior	62261
Radiador a Motor	64113
Termostato a Calefacción	62852 ⁿ

Superior	62916
Inferior	62261
Termostato a Calefacción	64377 ⁿ
Radiador a Motor	64113

Superior	62916
Inferior	62261
Termostato a Calefacción	64377 ⁿ

Superior	66116
Inferior	66117
Calefacción a Motor	63819 ⁿ
de Paso	63981

Superior	62916
Inferior	62261
Termostato a Calefacción	64377 ⁿ
Radiador a Motor	64113

Superior	66903
Inferior	62261
Radiador a Motor	64113
Termostato a Calefacción	64377 ⁿ

ⁿ Cortar a Medida

Bandas, Tensores, Poleas, Kits

Modelo Año	Descripción del motor Accesorios	de parte Number
CHEVROLET - SILVERADO CONT.		
2011	V8 6.0L HYBRID Eng	
	Poly-V, Polea Loca - Sistema de Accesorios, Polea Ranurada	49021
	Polea de Tensor - Sistema de Accesorios, Polea Ranurada	49003
	Tensor Ensamblado, Sistema de Accesorios, Polea Ranurada	49436
2011	V8 6.2L	
	Poly-V, Alt, DH y BA	4060935
	Poly-V, AA	4040355S
	Poly-V, Polea Lisa	49154
	Polea de Tensor - Sistema de Accesorios, Polea Ranurada	49003
	Tensor Ensamblado, Sistema de Accesorios, Polea Ranurada	49436
2010	V6 4.3L	
	Poly-V, Sistema de Accesorios, C/ AA	4060960
	Poly-V, Sistema de Accesorios, Exc AC	4060875
	Poly-V, Polea Loca, Excepto AA, Polea Ranurada	49021
	Poly-V, Polea Lisa	49154
	Poly-V, Polea de Tensor, Polea Ranurada	49021
	Tensor Ensamblado, Polea Ranurada	49203
2010	V8 4.8L	
	Poly-V, Alt y DH	4060935
	Poly-V, AA	4040355S
	Poly-V, Alt y DH, Polea Lisa	49154
	Polea de Tensor - Alt y DH, Polea Ranurada .	49003
	Tensor Ensamblado, Alt y DH, Polea Ranurada	49436
2010	V8 5.3L	
	Poly-V, Alt y DH	4060935
	Poly-V, AA	4040355S
	Poly-V, Alt y DH, Polea Lisa	49154
	Polea de Tensor - Alt y DH, Polea Ranurada .	49003
	Tensor Ensamblado, Alt y DH, Polea Ranurada	49436
2010	V8 6.0L GAS ENG	
	Poly-V, Sistema de Accesorios	4060935
	Poly-V, AA	4040355S
	Poly-V, Polea Lisa	49154
	Polea de Tensor - Sistema de Accesorios, Polea Ranurada	49003
	Tensor Ensamblado, Sistema de Accesorios, Polea Ranurada	49436

Mangueras

Descripción	Número de parte de la mang	
	Curva	Flexible
Superior	66903	
Inferior	62261	
Calefacción a BA Auxiliar	63118	
Bomba Refrigerante 1 a Termostato	63031	
Radiador a Motor	64113	
Termostato a Calefacción	64377ⁿ	
Bomba de Refrigerante 2 a Filtro de Refrigerante	65004	
Filtro Refrigerante a Inversor	65009	
Filtro Refrigerante a Depósito	65009	
Radiador Auxiliar a Bomba Refrigerante 1	65009	
Salida Tanque de Compensación	65000	
Superior	62916	
Inferior	62261	
Radiador a Motor	64113	
Termostato a Calefacción	62852ⁿ	
Superior	66116	
Inferior	66117	
Calefacción a Motor	63819ⁿ	
de Paso	63981	
Superior	62916	
Inferior	62261	
Radiador a Motor	64113	
Termostato a Calefacción	62852ⁿ	
Superior	62916	
Inferior	62261	
Radiador a Motor	64113	
Termostato a Calefacción	62852ⁿ	
Superior	62916	
Inferior	62261	
Radiador a Motor	64113	
Termostato a Calefacción	64377ⁿ	

ⁿ Cortar a Medida

Bandas, Tensores, Poleas, Kits

Modelo Año	Descripción del motor Accesorios	de parte Number
CHEVROLET - SILVERADO CONT.		
2010	V8 6.0L HYBRID Eng	
	Poly-V, Polea Loca - Sistema de Accesorios, Polea Ranurada	49021
	Polea de Tensor - Sistema de Accesorios, Polea Ranurada	49003
	Tensor Ensamblado, Sistema de Accesorios, Polea Ranurada	49436
2010	V8 6.2L	
	Poly-V, Alt, DH y BA	4060935
	Poly-V, AA	4040355S
	Polea de Tensor - Alt, Polea Ranurada	49003
	Poly-V, Polea Lisa	49154
	Tensor Ensamblado, Sistema de Accesorios, Polea Ranurada	49436
2009	V8 5.3L	
	Poly-V, Alt y DH	4060935
	Poly-V, AA	4040355S
	Poly-V, Alt y DH, Polea Lisa	49154
	Polea de Tensor - Alt y DH, Polea Ranurada ..	49003
	Tensor Ensamblado, Alt y DH, Polea Ranurada	49436
2008	V6 4.3L	
	Poly-V, Sistema de Accesorios, C/ AA	4060960
	Poly-V, Sistema de Accesorios, Excepto AA	4060875
	Poly-V, Polea Loca, Sin AA, Polea Ranurada	49021
	Poly-V, Polea Lisa	49154
	Poly-V, Polea de Tensor, Polea Ranurada ...	49021
	Tensor Ensamblado, Polea Ranurada	49203
2008	V8 4.8L	
	Poly-V, AA	4040377
	Poly-V, Alt, DH y BA	4060935
	Poly-V, Polea Lisa	49154
	Polea de Tensor - Sistema de Accesorios, Polea Ranurada	49003
	AA, Polea Lisa	49150
	Tensor Ensamblado, Sistema de Accesorios, Polea Ranurada	49275
	Tensor Ensamblado, AA, Polea Lisa	49276
2008	V8 5.3L	
	Poly-V, AA	4040377
	Poly-V, Alt, DH y BA	4060935
	Poly-V, Polea Lisa	49154
	Polea de Tensor - Sistema de Accesorios, Polea Ranurada	49003
	AA, Polea Lisa	49150
	Tensor Ensamblado, Alt y DH, Polea	

Mangueras

Descripción	Número de parte de la mang	
	Curva	Flexible
Superior	62916	
Inferior	62261	
Calefacción a BA Auxiliar	63118	
Bomba Refrigerante 1 a Termostato	63031	
Radiador a Motor	64113	
Termostato a Calefacción	64377ⁿ	
Bomba de Refrigerante 2 a Filtro de Refrigerante	65004	
Filtro Refrigerante a Inversor	65009	
Filtro Refrigerante a Depósito	65009	
Radiador Auxiliar a Bomba Refrigerante 1	65009	
Salida Tanque de Compensación	65000	
Superior	62916	
Inferior	62261	
Radiador a Motor	64113	
Termostato a Calefacción	62852ⁿ	
Superior	62916	
Inferior	62261	
Radiador a Motor	64113	
Termostato a Calefacción	64133	
Entrada de Calefacción	62939	
Depósito a Radiador	62938	
Cuerpo Papalote a Motor	64994	
Superior	66116	
Inferior	66117	
Calefacción a Motor	63819	
de Paso	63981	
Depósito a Radiador	62938	
Superior	62916	
Inferior	62261	
Cuerpo Papalote a Motor	64994	
Motor a Radiador	64113	
Termostato a Calefacción	64133	
Calefacción a Termostato	64133	
Entrada de Calefacción	62939	
Depósito a Radiador	62938	
Superior	62916	
Inferior	62261	
Cuerpo Papalote a Motor	64994	
Motor a Radiador	64113	
Termostato a Calefacción	64133	
Calefacción a Termostato	64133	
Entrada de Calefacción	62939	

ⁿ Cortar a Medida

Bandas, Tensores, Poleas, Kits

Modelo Año	Descripción del motor Accesorios	de parte Number
CHEVROLET - SILVERADO CONT.		
2008	V8 5.3L	
	Ranurada	49275
	Tensor Ensamblado, AA, Polea Lisa	49276
2008	V8 6.0L	
	Poly-V, AA	4040377
	Poly-V, Alt, DH y BA	4060935
	Poly-V, Polea Lisa	49154
	Polea de Tensor - Sistema de Accesorios, Polea Ranurada	49003
	AA, Polea Lisa	49150
	Tensor Ensamblado, Sistema de Accesorios, Polea Ranurada	49275
	Tensor Ensamblado, AA, Polea Lisa	49276
2007	V6 4.3L	
	Poly-V, Sistema de Accesorios, C/ AA	4060960
	Poly-V, Sistema de Accesorios, Excepto AA	4060875
	Poly-V, Polea Lisa	49154
	Poly-V, Polea Loca, Sin AA, Polea Ranurada	49021
	Poly-V, Polea de Tensor, Polea Ranurada	49021
	Tensor Ensamblado, Polea Ranurada	49203
2007	V8 4.8L	
	Poly-V, AA	4040377
	Poly-V, Alternador, (Alt 105 Amp.)	4060922
	Poly-V, Alternador, (Alt 145A)	4060930
	Poly-V, Polea Lisa	49154
	Polea de Tensor - Sistema de Accesorios, Polea Ranurada	49003
	AA, Polea Lisa	49150
	Tensor Ensamblado, Sistema de Accesorios, Polea Ranurada	49275
	Tensor Ensamblado, AA, Polea Lisa	49276
2007	V8 5.3L GAS	
	Poly-V, AA	4040377
	Poly-V, Alternador, C/Alt 105 Amp.	4060922
	Poly-V, Alternador, C/Alt 145 Amp.	4060930
	Poly-V, Polea Lisa	49154
	Polea de Tensor - Sistema de Accesorios, Polea Ranurada	49003
	AA, Polea Lisa	49150
	Tensor Ensamblado, Sistema de Accesorios, Polea Ranurada	49275
	Tensor Ensamblado, AA, Polea Lisa	49276
2007	V8 5.3L HYBRID	
	Poly-V, Polea Loca - Sistema de Accesorios, Polea Ranurada	49021
	Polea de Tensor - Sistema de Accesorios, Polea Ranurada	49003
	AA, Polea Lisa	49150
	Tensor Ensamblado, Sistema de Accesorios, Polea Ranurada	49275
	Tensor Ensamblado, AA, Polea Lisa	49276

Mangueras

Descripción	Número de parte de la mang	
	Curva	Flexible
Depósito a Radiador	62938	
Superior	62916	
Inferior	62261	
Termostato a Calefacción	64377	
Motor a Radiador	64113	
Calefacción a Termostato	64133	
Entrada de Calefacción	62939	
Depósito a Radiador	62938	
Superior	66116	
Inferior	66117	
Calefacción a Motor	63819	
de Paso	63348	
Depósito a Radiador	62938	
Superior	62916	
Inferior	62261	
Cuerpo Papalote a Motor	64994	
Calefacción a Termostato	64133	
Calefacción a Termostato	64133	
Radiador a Cuerpo Papalote	64113	
Entrada de Calefacción	62939	
Depósito a Radiador	62938	
Superior	62916	
Inferior	62261	
Entrada de Calefacción	62939	
Radiador a Motor	64113	
Cuerpo Papalote a Motor	64994	
Calefacción a Termostato	64133	
Radiador a Cuerpo Papalote	64113	
Entrada de Calefacción	62939	
Depósito a Radiador	62938	
Termostato a Calefacción	62852 ⁿ	
E-Z Coil	GY58UBP	
E-Z Coil	GY12UBP	
Superior	62634	
Inferior	62261	
Radiador a Motor	64113	
Calefacción a Termostato	64133	
Entrada de Calefacción	62939	
Depósito a Radiador	62938	
Termostato a Calefacción	62852 ⁿ	
E-Z Coil	GY58UBP	

ⁿ Cortar a Medida

Bandas, Tensores, Poleas, Kits

Modelo Año	Descripción del motor Accesorios	de parte Number
CHEVROLET - SILVERADO CONT.		
2007	V8 5.3L HYBRID	
2007	V8 6.0L	
	Poly-V, AA	4040377
	Poly-V, Alternador, C/Alt. De 105 Amp.	4060922
	Poly-V, Alternador, C/Alt 145 Amp.	4060930
	AA, Polea Lisa	49150
	Poly-V, Polea Lisa	49154
	Polea de Tensor - Sistema de Accesorios,	
	Polea Ranurada	49003
	Tensor Ensamblado, Sistema de Accesorios,	
	Polea Ranurada	49275
	Tensor Ensamblado, AA, Polea Lisa	49276
2007	V8 8.1L	
	Poly-V, AA	4040400
	Poly-V, Sistema de Accesorios, (105A)	4060950
	Poly-V, Sistema de Accesorios, (145A)	4060955
	Poly-V, Polea Lisa	49154
	Polea de Tensor - Sistema de Accesorios,	
	Polea Ranurada	49003
	Tensor Ensamblado, AA, Polea Lisa	49329
	Tensor Ensamblado, Sistema de Accesorios,	
	Polea Ranurada	49330
2007-06	V8 6.6L DIESEL	
2006	V6 4.3L	
	Poly-V, Sistema de Accesorios, C/ AA	4060960
	Poly-V, Sistema de Accesorios, Excepto AA	4060875
	Poly-V, Polea Loca - Sistema de Accesorios,	
	Excepto AA, Polea Ranurada	49021
	Poly-V, Polea Lisa	49154
	Poly-V, Polea de Tensor - Sistema de	
	Accesorios, Polea Ranurada	49021
	Tensor Ensamblado, Sistema de Accesorios,	
	Polea Ranurada	49203
2006	V8 4.8L	
	Poly-V, Alternador, (105A)	4060922
	Poly-V, Alternador, (145A)	4060930
	Poly-V, AA	4040377
	Poly-V, Polea Lisa	49154
	Polea de Tensor - Sistema de Accesorios,	
	Polea Ranurada	49003
	AA, Polea Lisa	49150
	Tensor Ensamblado, Sistema de Accesorios,	
	Polea Ranurada	49275
	Tensor Ensamblado, AA, Polea Lisa	49276
2006	V8 5.3L	
	Poly-V, Alternador, (105A), Excepto Híbrido .	4060922
	Poly-V, Alternador, (145A), Excepto Híbrido .	4060930
	Poly-V, AA, Excepto Híbrido	4040377
	Poly-V, Excepto Híbrido, Polea Lisa	49154
	Poly-V, Polea Loca, Motor Híbrido, Polea	

Mangueras

Descripción	Número de parte de la mang	
	Curva	Flexible
E-Z Coil	GY12UBP	
Superior	62916	
Inferior	62261	
Radiador a Cuerpo Papalote	64113	
Entrada de Calefacción	62939	
Termostato a Calefacción	64377 ⁿ	
Calefacción a Termostato	64133	
Depósito a Radiador	62938	
Superior	62576	
Inferior	62988	
de Paso	63962	
E-Z Coil	GY12UBP	
E-Z Coil	GY58UBP	
Calefacción a - Tubo 1	63096	
Calefacción a Motor	63110 ⁿ	
Superior	66116	
Inferior	66117	
Calefacción a Motor	63819	
de Paso	63348	
Superior	62634	
Inferior	62261	
Tee a Motor	63506	
Calefacción a Termostato	64133	
Entrada de Calefacción	62939	
Radiador a Cuerpo Papalote	64113	
Depósito a Radiador	62938	
Termostato a Calefacción	62852 ⁿ	
E-Z Coil	GY58UBP	
E-Z Coil	GY12UBP	
Superior	62262	
Superior, (Alterno)	62634	
Inferior	62261	
Tee a Motor	63506	
Calefacción a Termostato	64133	

ⁿ Cortar a Medida

Bandas, Tensores, Poleas, Kits

Modelo Año	Descripción del motor Accesorios	de parte Number
CHEVROLET - SILVERADO CONT.		
2006	V8 5.3L	
	Ranurada	49021
	Polea de Tensor - Sistema de Accesorios,	
	Polea Ranurada	49003
	AA, Polea Lisa	49150
	Tensor Ensamblado, Sistema de Accesorios,	
	Polea Ranurada	49275
	Tensor Ensamblado, AA, Polea Lisa	49276
2006	V8 6.0L	
	Poly-V, Alternador, (105A)	4060922
	Poly-V, Alternador, (145A)	4060930
	Poly-V, AA	4040377
	Poly-V, Polea Lisa	49154
	Polea de Tensor - Sistema de Accesorios,	
	Polea Ranurada	49003
	AA, Polea Lisa	49150
	Tensor Ensamblado, Sistema de Accesorios,	
	Polea Ranurada	49275
	Tensor Ensamblado, AA, Polea Lisa	49276
2006	V8 8.1L	
	Poly-V, Alternador, (105A)	4060950
	Poly-V, Alternador, (145A)	4060955
	Poly-V, Polea Lisa	49154
	Polea de Tensor - Sistema de Accesorios,	
	Polea Ranurada	49003
	Tensor Ensamblado, AA, Polea Lisa	49329
	Tensor Ensamblado, Sistema de Accesorios,	
	Polea Ranurada	49330
2005	V6 4.3L	
	Poly-V, Sistema de Accesorios, C/ AA	4060960
	Poly-V, Sistema de Accesorios, Excepto AA ..	4060868
	Poly-V, Polea Loca, Exc AC, Polea Ranurada ..	49021
	Poly-V, Polea Lisa	49154
	Poly-V, Polea de Tensor, Polea Ranurada ..	49021
	Tensor Ensamblado, Polea Ranurada	49203
2005	V8 4.8L	
	Poly-V, Alternador, (105A)	4060922
	Poly-V, Alternador, (145A)	4060930
	Poly-V, AA	4040377
	Poly-V, Polea Lisa	49154
	Polea de Tensor - Sistema de Accesorios,	
	Polea Ranurada	49003
	AA, Polea Lisa	49150
	Tensor Ensamblado, Sistema de Accesorios,	
	Polea Ranurada	49275
	Tensor Ensamblado, AA, Polea Lisa	49276
2005	V8 5.3L	
	Poly-V, Alternador, (105A)	4060922
	Poly-V, Alternador, (145A)	4060930
	Poly-V, AA	4040377
	Poly-V, Excepto Híbrido, Polea Lisa	49154
	Poly-V, Polea Loca, Motor Híbrido, Polea	

Mangueras

Descripción	Número de parte de la mang	
	Curva	Flexible
Entrada de Calefacción	62939	
Radiador a Cuerpo Papalote	64113	
Depósito a Radiador	62938	
Termostato a Calefacción	62852 ⁿ	
E-Z Coil	GY12UBP	
E-Z Coil	GY58UBP	
Superior	62262	
Inferior	62261	
Calefacción a Termostato	64133	
Radiador a Cuerpo Papalote	64113	
Depósito a Radiador	62937	
Cuerpo Papalote a Motor	64995	
Termostato a Calefacción, Reusar		
Conectores Rápidos de Equipo Original	62852 ⁿ	
Superior	62576	
Inferior	62988	
de Paso	63962	
E-Z Coil	GY12UBP	
E-Z Coil	GY58UBP	
Superior	66554	
Inferior	66117	
Entrada de Calefacción	63819 ⁿ	
de Paso	63348 ⁿ	
Radiador a Depósito	62938	
E-Z Coil	GY12UBP	
Superior	62262	
Superior, (Alterno)	62634	
Inferior	62261	
Tee a Motor	63506	
Calefacción a Termostato	64133	
Termostato a Calefacción	62852 ⁿ	
Entrada de Calefacción	62939	
Radiador a Cuerpo Papalote	64113	
Depósito a Radiador	62938	
E-Z Coil	GY12UBP	
E-Z Coil	GY58UBP	
Superior	62262	
Superior, (Alterno)	62634	
Inferior	62261	
Tee a Motor	63506	
Calefacción a Termostato	64133	

ⁿ Cortar a Medida

Bandas, Tensores, Poleas, Kits

Modelo Año	Descripción del motor Accesorios	de parte Number
CHEVROLET - SILVERADO CONT.		
2005	V8 5.3L	
	Ranurada	49021
	Polea de Tensor - Sistema de Accesorios,	
	Polea Ranurada	49003
	AA, Polea Lisa	49150
	Tensor Ensamblado, Alternador, Polea	
	Ranurada	49275
	Tensor Ensamblado, AA, Polea Lisa	49276
2005	V8 6.0L	
	Poly-V, Alternador, (105A)	4060922
	Poly-V, Alternador, (145A)	4060930
	Poly-V, AA	4040377
	Poly-V, Polea Lisa	49154
	Polea de Tensor - Sistema de Accesorios,	
	Polea Ranurada	49003
	AA, Polea Lisa	49150
	Tensor Ensamblado, Sistema de Accesorios,	
	Polea Ranurada	49275
	Tensor Ensamblado, AA, Polea Lisa	49276
2005-04	V8 6.6L DIESEL	
2005-04	V8 8.1L	
	Poly-V, Alternador, (105A)	4060950
	Poly-V, Alternador, (145A)	4060955
	Poly-V, Polea Lisa	49154
	Polea de Tensor - Sistema de Accesorios,	
	Polea Ranurada	49003
	Tensor Ensamblado, AA, Polea Lisa	49329
	Tensor Ensamblado, Sistema de Accesorios,	
	Polea Ranurada	49330
2004	V8 4.8L	
	Poly-V, Alternador, (105A)	4060922
	Poly-V, Alternador, C/Alt de 130A	4060930
	Poly-V, AA	4040377
	Poly-V, Polea Lisa	49154
	Polea de Tensor - Sistema de Accesorios,	
	Polea Ranurada	49003
	AA, Polea Lisa	49150
	Tensor Ensamblado, Sistema de Accesorios,	
	Polea Ranurada	49275
	Tensor Ensamblado, AA, Polea Lisa	49276
2004	V8 5.3L	
	Poly-V, Alternador, (105A)	4060922
	Poly-V, Alternador, (145A)	4060930
	Poly-V, AA	4040377
	Poly-V, Excepto Híbrido, Polea Lisa	49154
	Poly-V, Polea Loca, Motor Híbrido, Polea	
	Ranurada	49021
	Polea de Tensor - Sistema de Accesorios,	
	Polea Ranurada	49003
	AA, Polea Lisa	49150

Mangueras

Descripción	Número de parte de la mang	
	Curva	Flexible
Radiador a Cuerpo Papalote	64113	
Entrada de Calefacción	62939	
Depósito a Radiador	62938	
Termostato a Calefacción	62852 ⁿ	
E-Z Coil	GY58UBP	
E-Z Coil	GY12UBP	
Superior	62262	
Inferior	62261	
Tee a Motor	63506	
Calefacción a Termostato	64133	
Radiador a Cuerpo Papalote	64113	
Depósito a Radiador	62937	
Cuerpo Papalote a Motor	64995	
Termostato a Calefacción, Reusar		
Conectores Rápidos de Equipo Original	62852 ⁿ	
Conector a Calefacción, Se requieren 2; 2		
Required	65624	
Superior	62576	
Inferior	62988	
de Paso	63962	
E-Z Coil	GY58UBP	
E-Z Coil	GY12UBP	
Superior	62262	
Superior, (Alternó)	62634	
Inferior	62261	
Tee a Motor	63506	
Calefacción a Termostato	64133	
Radiador a Cuerpo Papalote	64113	
Entrada de Calefacción	62939	
Termostato a Calefacción	62852 ⁿ	
Depósito a Radiador	62938	
E-Z Coil	GY58UBP	
E-Z Coil	GY12UBP	
Superior	62262	
Superior, (Alternó)	62634	
Inferior	62261	
Tee a Motor	63506	
Calefacción a Termostato	64133	
Termostato a Calefacción	62852 ⁿ	
Radiador a Cuerpo Papalote	64113	
Entrada de Calefacción	62939	
Depósito a Radiador	62938	

ⁿ Cortar a Medida

Bandas, Tensores, Poleas, Kits

Modelo Año	Descripción del motor Accesorios	de parte Number
CHEVROLET - SILVERADO CONT.		
2004	V8 5.3L	
	Tensor Ensamblado, Alternador, Polea	
	Ranurada	49275
	Tensor Ensamblado, AA, Polea Lisa	49276
2004	V8 6.0L	
	Poly-V, Alternador, (105A)	4060922
	Poly-V, Alternador, (145A)	4060930
	Poly-V, AA	4040377
	Poly-V, Polea Lisa	49154
	Polea de Tensor - Sistema de Accesorios,	
	Polea Ranurada	49003
	AA, Polea Lisa	49150
	Tensor Ensamblado, Sistema de Accesorios,	
	Polea Ranurada	49275
	Tensor Ensamblado, AA, Polea Lisa	49276
2004-03	V6 4.3L	
	Poly-V, Sistema de Accesorios, C/ AA	4060950
	Poly-V, Sistema de Accesorios, Excepto AA ..	4060868
	Poly-V, Polea Loca, Exc AC, Polea Ranurada.	49021
	Poly-V, Polea Lisa	49154
	Poly-V, Polea de Tensor, Polea Ranurada	49021
	Tensor Ensamblado, Polea Ranurada	49203
2003	V8 4.8L	
	Poly-V, Alternador, (105A)	4060922
	Poly-V, Alternador, C/Alt de 130A	4060930
	Poly-V, AA	4040377
	Poly-V, Polea Lisa	49154
	Polea de Tensor - Sistema de Accesorios,	
	Polea Ranurada	49003
	AA, Polea Lisa	49150
	Tensor Ensamblado, Sistema de Accesorios,	
	Polea Ranurada	49275
	Tensor Ensamblado, AA, Polea Lisa	49276
2003	V8 5.3L	
	Poly-V, Alternador, (105A)	4060922
	Poly-V, Alternador, (145A)	4060930
	Poly-V, AA	4040377
	Poly-V, Polea Lisa	49154
	Polea de Tensor - Sistema de Accesorios,	
	Polea Ranurada	49003
	AA, Polea Lisa	49150
	Tensor Ensamblado, Alternador, Polea	
	Ranurada	49275
	Tensor Ensamblado, AA, Polea Lisa	49276
2003	V8 6.0L	
	Poly-V, Alternador, (105A)	4060922
	Poly-V, Alternador, C/Alt de 130A	4060930
	Poly-V, AA	4040377
	Poly-V, Polea Lisa	49154
	Polea de Tensor - Sistema de Accesorios,	
	Polea Ranurada	49003

Mangueras

Descripción	Número de parte de la mang	
	Curva	Flexible
E-Z Coil	GY58UBP	
E-Z Coil	GY12UBP	
Superior	62262	
Inferior	62261	
Calefacción a Termostato	64133	
Radiador a Cuerpo Papalote	64113	
Depósito a Radiador	62937	
Cuerpo Papalote a Motor	64995	
Termostato a Calefacción, Reusar		
Conectores Rápidos de Equipo Original	62852ⁿ	
Superior	66554	
Inferior	62285	
Entrada de Calefacción	63819ⁿ	
de Paso	63348ⁿ	
Radiador a Depósito	62938	
E-Z Coil	GY12UBP	
Superior	62262	
Superior, (Alterno)	62634	
Inferior	62261	
Tee a Motor	63506	
Calefacción a Termostato	64133	
Termostato a Calefacción	62852ⁿ	
Radiador a Cuerpo Papalote	64113	
Entrada de Calefacción	62939	
Depósito a Radiador	62938	
E-Z Coil	GY58UBP	
E-Z Coil	GY12UBP	
Superior	62262	
Superior, (Alterno)	62634	
Inferior	62261	
Tee a Motor	63506	
Calefacción a Termostato	62852	
Radiador a Cuerpo Papalote	64113	
Entrada de Calefacción	62939	
Depósito a Radiador	62938	
Termostato a Calefacción	62852ⁿ	
E-Z Coil	GY58UBP	
E-Z Coil	GY12UBP	
Superior	62262	
Inferior	62261	
Depósito a Radiador	62937	
Calefacción a Termostato	64133	
Radiador a Cuerpo Papalote	64113	
Cuerpo Papalote a Motor	64995	

ⁿ Cortar a Medida

Bandas, Tensores, Poleas, Kits

Modelo Año	Descripción del motor Accesorios	de parte Number
---------------	-------------------------------------	--------------------

CHEVROLET - SILVERADO CONT.

2003	V8 6.0L	
	AA, Polea Lisa	49150
	Tensor Ensamblado, Sistema de Accesorios, Polea Ranurada	49275
	Tensor Ensamblado, AA, Polea Lisa	49276
2002	V6 4.3L	
	Poly-V, Sistema de Accesorios, C/ AA	4060950
	Poly-V, Sistema de Accesorios, Excepto AA	4060868
	Poly-V, Polea Loca, Exc AC, Polea Ranurada	49021
	Poly-V, Polea Lisa	49154
	Poly-V, Polea de Tensor, Polea Ranurada	49021
Tensor Ensamblado, Polea Ranurada	49203	
2002	V8 4.8L	
	Poly-V, Alternador, (Alt 105 Amp.)	4060922
	Poly-V, Alternador, (Alt 130 Amp.)	4060930
	Poly-V, AA	4040377
	Poly-V, Polea Lisa	49154
	Polea de Tensor - Sistema de Accesorios, Polea Ranurada	49003
	AA, Polea Lisa	49150
	Tensor Ensamblado, Sistema de Accesorios, Polea Ranurada	49275
	Tensor Ensamblado, AA, Polea Lisa	49276
	2002	V8 5.3L
Poly-V, Alternador, (105A)		4060922
Poly-V, Alternador, C/Alt de 130A		4060930
Poly-V, AA		4040377
Polea Loca - Sistema de Accesorios, Polea Lisa		49001
Polea de Tensor - Sistema de Accesorios, Polea Ranurada		49003
AA, Polea Lisa		49150
Tensor Ensamblado, Sistema de Accesorios, Polea Ranurada		49275
Tensor Ensamblado, AA, Polea Lisa		49276
2002-01		V8 6.0L
	Poly-V, Alternador, (Alt 105 Amp.)	4060922
	Poly-V, Alternador, (Alt 130 Amp.)	4060930
	Poly-V, AA	4040377
	Polea Loca - Sistema de Accesorios, Polea Lisa	49001
	Polea de Tensor - Sistema de Accesorios, Polea Ranurada	49003
	AA, Polea Lisa	49150
	Tensor Ensamblado, Sistema de Accesorios, Polea Ranurada	49275
	Tensor Ensamblado, AA, Polea Lisa	49276
	2001	V8 5.3L
Poly-V, Alternador, (105A)		4060922
Poly-V, Alternador, C/Alt de 130A		4060930
Poly-V, AA		4040377

Mangueras

Descripción	Número de parte de la mang	
	Curva	Flexible

Termostato a Calefacción, Reusar		
Conectores Rápidos de Equipo Original	62852 ⁿ	
Superior	66554	
Inferior	62285	
Entrada de Calefacción	63819 ⁿ	
Tubo a Motor	63806 ⁿ	
de Paso	63348 ⁿ	
Radiador a Depósito	62938	
E-Z Coil	GY58UBP	
E-Z Coil	GY12UBP	
Superior	62262	
Superior, (Altern)	62634	
Inferior	62261	
Tee a Motor	63506	
Radiador a Cuerpo Papalote	64113	
Entrada de Calefacción	62939	
Depósito a Radiador	62938	
Termostato a Calefacción	62852 ⁿ	
E-Z Coil	GY12UBP	
E-Z Coil	GY58UBP	
Superior	62262	
Superior, (Altern)	62634	
Inferior	62261	
Tee a Motor	63506	
Calefacción a Termostato	64133	
Entrada de Calefacción	62939	
Radiador a Cuerpo Papalote	64113	
Termostato a Calefacción	62852 ⁿ	
Depósito a Radiador	62938	
E-Z Coil	GY58UBP	
E-Z Coil	GY12UBP	
Superior	62262	
Inferior	62261	
Depósito a Radiador	62937	
Calefacción a Termostato	64133	
Radiador a Cuerpo Papalote	64113	
Cuerpo Papalote a Motor	64995	
Termostato a Calefacción, Reusar		
Conectores Rápidos de Equipo Original	62852 ⁿ	
Superior	62262	
Superior, (Altern)	62634	
Inferior	62261	

ⁿ Cortar a Medida

Bandas, Tensores, Poleas, Kits

Modelo Año	Descripción del motor Accesorios	de parte Number
---------------	-------------------------------------	--------------------

Mangueras

Descripción	Número de parte de la mang	
	Curva	Flexible

CHEVROLET - SILVERADO CONT.

2001 V8 5.3L

Polea Loca - Sistema de Accesorios, Polea Lisa	49001
Polea de Tensor - Sistema de Accesorios, Polea Ranurada	49003
AA, Polea Lisa	49150
Tensor Ensamblado, Alternador, Polea Ranurada	49275
Tensor Ensamblado, AA, Polea Lisa	49276

Tee a Motor	63506
Calefacción a Termostato	64133
Radiador a Cuerpo Papalote	64113
Termostato a Calefacción	62852 ⁿ
Depósito a Radiador	62938
E-Z Coil	GY58UBP
E-Z Coil	GY12UBP

CHEVROLET - SONORA

2002-00 V8 5.7L

Tensor Ensamblado, Sistema de Accesorios, Polea Ranurada	49203
----------------------------------------------------------------	-------

CHEVROLET - SUBURBAN

2013 V8 6.0L

Poly-V, Polea Lisa	49154
Polea de Tensor - Sistema de Accesorios, Polea Ranurada	49003
Tensor Ensamblado, Sistema de Accesorios, Polea Ranurada	49436

Superior	62916
Inferior	62261
Radiador a Motor	64113

2013-12 V8 5.3L

Poly-V, Alt, DH y BA	4060935
Poly-V, AA	4040355S
Poly-V, Polea Lisa	49154
Polea de Tensor - Sistema de Accesorios, Polea Ranurada	49003
Tensor Ensamblado, Sistema de Accesorios, Polea Ranurada	49436

Superior	62916
Inferior	62261
Radiador a Motor	64113

2012 V8 6.0L

Poly-V, Alt, DH y BA	4060935
Poly-V, AA	4040355S
Poly-V, Polea Lisa	49154
Polea de Tensor - Sistema de Accesorios, Polea Ranurada	49003
Tensor Ensamblado, Sistema de Accesorios, Polea Ranurada	49436

Superior	62916
Inferior	62261
Radiador a Motor	64113

2011 V8 5.3L

Poly-V, Alt, DH y BA	4060935
Poly-V, AA	4040355S
Poly-V, Polea Lisa	49154
Polea de Tensor - Sistema de Accesorios, Polea Ranurada	49003
Tensor Ensamblado, Sistema de Accesorios, Polea Ranurada	49436

Superior	62916
Inferior	62261

2011 V8 6.0L

Poly-V, Alt, DH y BA	4060935
Poly-V, AA	4040355S
Poly-V, Polea Lisa	49154
Polea de Tensor - Sistema de Accesorios, Polea Ranurada	49003
Tensor Ensamblado, Sistema de Accesorios, Polea Ranurada	49436

Superior	62916
Inferior	62261
Radiador a Motor	64113

ⁿ Cortar a Medida

Bandas, Tensores, Poleas, Kits

Mangueras

Modelo Año	Descripción del motor Accesorios	de parte Number
---------------	-------------------------------------	--------------------

Descripción	Número de parte de la mang	
	Curva	Flexible

CHEVROLET - SUBURBAN CONT.

2010	V8 5.3L		Superior	62916
	Poly-V, Alt, DH y BA	4060935	Inferior	62261
	Poly-V, AA	4040355S	Radiador a Motor	64113
	Poly-V, Polea Lisa	49154	Termostato a Calefacción	62852
	Polea de Tensor, Polea Ranurada	49003		
	Tensor Ensamblado, Sistema de Accesorios, Polea Ranurada	49436		
2010	V8 6.0L		Superior	62916
	Poly-V, Alt, DH y BA	4060935	Inferior	62261
	Poly-V, AA	4040355S	Radiador a Motor	64113
	Poly-V, Polea Lisa	49154	Termostato a Calefacción	62852
	Polea de Tensor - Sistema de Accesorios, Polea Ranurada	49003		
	Tensor Ensamblado, Sistema de Accesorios, Polea Ranurada	49436		
2009	V8 5.3L		Superior	62916
	Poly-V, Alternador	4060935	Inferior	62261
	Poly-V, AA	4040355S	Radiador a Motor	64113
	Poly-V, Polea Lisa	49154	Termostato a Calefacción	62852
	Polea de Tensor, Polea Ranurada	49003		
	Tensor Ensamblado, Sistema de Accesorios, Polea Ranurada	49436		
2009	V8 6.0L		Superior	62916
	Poly-V, Alt, DH y BA	4060935	Inferior	62261
	Poly-V, AA	4040355S	Radiador a Motor	64113
	Poly-V, Polea Lisa	49154	Termostato a Calefacción	62852
	Polea de Tensor, Polea Ranurada	49003		
	Tensor Ensamblado, Sistema de Accesorios, Polea Ranurada	49436		
2008	V8 5.3L		Superior	62916
	Poly-V, Alternador	4060935	Inferior	62261
	Poly-V, AA	4040377	Calefacción a Motor	64113
	Poly-V, Polea Lisa	49154	Termostato a Calefacción	62852ⁿ
	Polea de Tensor, Polea Ranurada	49003		
	AA, Polea Lisa	49150		
	Tensor Ensamblado, Alt y DH, Polea Ranurada	49275		
	Tensor Ensamblado, AA, Polea Lisa	49276		
2008	V8 6.0L		Superior	62916
	Poly-V, Alternador	4060935	Inferior	62261
	Poly-V, AA	4040377	Calefacción a Motor	64113
	Poly-V, Polea Lisa	49154	Termostato a Calefacción	62852ⁿ
	Polea de Tensor, Polea Ranurada	49003		
	AA, Polea Lisa	49150		
	Tensor Ensamblado, Alt y DH, Polea Ranurada	49275		
	Tensor Ensamblado, AA, Polea Lisa	49276		
2007	V8 5.3L		Superior	62262
	Poly-V, Alternador	4060935	Inferior	62261
	Poly-V, AA	4040377	Tee a Motor	63506
	Poly-V, Polea Lisa	49154	Radiador a Motor	64113
	Polea de Tensor - Alt y DH, Polea Ranurada	49003	Calefacción a Termostato	64133
	AA, Polea Lisa	49150		

ⁿ Cortar a Medida

Bandas, Tensores, Poleas, Kits

Modelo Año	Descripción del motor Accesorios	de parte Number
CHEVROLET - SUBURBAN CONT.		
2007	V8 5.3L	
	Tensor Ensamblado, Alt y DH, Polea	
	Ranurada	49275
	Tensor Ensamblado, AA, Polea Lisa	49276
2007	V8 6.0L	
	Poly-V, Alternador	4060935
	Poly-V, AA	4040377
	Poly-V, Polea Lisa	49154
	Polea de Tensor - Alt y DH, Polea Ranurada	49003
	AA, Polea Lisa	49150
	Tensor Ensamblado, Alt y DH, Polea	
	Ranurada	49275
	Tensor Ensamblado, AA, Polea Lisa	49276
2006	V8 5.3L	
	Poly-V, Alternador, (105A)	4060922
	Poly-V, Alternador, (145A)	4060930
	Poly-V, AA	4040377
	Poly-V, Polea Lisa	49154
	Polea de Tensor - Alt y DH, Polea Ranurada	49003
	AA, Polea Lisa	49150
	Tensor Ensamblado, Alt y DH, Polea	
	Ranurada	49275
	Tensor Ensamblado, AA, Polea Lisa	49276
2006	V8 6.0L	
	Poly-V, Alternador, (105A)	4060922
	Poly-V, Alternador, (145A)	4060930
	Poly-V, AA	4040377
	Poly-V, Polea Lisa	49154
	AA, Polea Lisa	49150
	Polea de Tensor - Alt y DH, Polea Ranurada	49003
	Tensor Ensamblado, AA, Polea Lisa	49276
	Tensor Ensamblado, Alt y DH, Polea	
	Ranurada	49275
2005	V8 5.3L	
	Poly-V, Alt y DH, (105A)	4060922
	Poly-V, Alt y DH, (145A)	4060930
	Poly-V, AA	4040377
	Poly-V, Polea Lisa	49154
	Polea de Tensor - Alt y DH, Polea Ranurada	49003
	AA, Polea Lisa	49150
	Tensor Ensamblado, Alt y DH, Polea	
	Ranurada	49275
	Tensor Ensamblado, AA, Polea Lisa	49276
2004	V8 5.3L	
	Poly-V, Alt y DH, (105A)	4060922
	Poly-V, Alt y DH, (145A)	4060930
	Poly-V, AA	4040377
	Poly-V, Polea Lisa	49154
	Polea de Tensor - Alt y DH, Polea Ranurada	49003
	AA, Polea Lisa	49150
	Tensor Ensamblado, AA, Polea Lisa	49276
	Tensor Ensamblado, Alt y DH, Polea	

Mangueras

Descripción	Número de parte de la mang Curva Flexible
Termostato a Calefacción	62852ⁿ
E-Z Coil	GY58UBP
E-Z Coil	GY12UBP
Superior	62262
Inferior	62261
Radiador a Motor	64113
Termostato a Calefacción	62852ⁿ
Calefacción a Termostato	64133
E-Z Coil	GY58UBP
E-Z Coil	GY12UBP
Superior	62262
Superior, (Alternó)	62634
Inferior	62261
Tee a Motor	63506
Calefacción a Termostato	64133
Radiador a Cuerpo Papalote	64113
Termostato a Calefacción	62852ⁿ
Depósito a Radiador	62938
E-Z Coil	GY12UBP
E-Z Coil	GY58UBP
Superior	62262
Superior, (Alternó)	62634
Inferior	62261
Tee a Motor	63506
Calefacción a Termostato	64133
Radiador a Cuerpo Papalote	64113
Termostato a Calefacción	62852ⁿ
Depósito a Radiador	62938
E-Z Coil	GY12UBP
E-Z Coil	GY58UBP
Superior	62262
Superior, (Alternó)	62634
Inferior	62261
Tee a Motor	63506
Calefacción a Termostato	64133
Radiador a Cuerpo Papalote	64113
Termostato a Calefacción	62852ⁿ
Depósito a Radiador	62938

ⁿ Cortar a Medida

Bandas, Tensores, Poleas, Kits

Modelo Año	Descripción del motor Accesorios	de parte Number
---------------	-------------------------------------	--------------------

Mangueras

Descripción	Número de parte de la mang	
	Curva	Flexible

CHEVROLET - SUBURBAN CONT.

2004	V8 5.3L	
	Ranurada	49275
2003	V8 5.3L	
	Poly-V, Alternador, (105A)	4060922
	Poly-V, Alternador, (145A)	4060930
	Poly-V, AA	4040377
	Poly-V, Polea Lisa	49154
	Polea de Tensor - Alt y DH, Polea Ranurada	49003
	AA, Polea Lisa	49150
	Tensor Ensamblado, Alternador, Polea Ranurada	49275
	Tensor Ensamblado, AA, Polea Lisa	49276
	2002	V8 5.3L
Poly-V, Alternador, (105A)		4060922
Poly-V, Alternador, C/Alt de 130A		4060930
Poly-V, AA		4040377
Polea Loca, Polea Lisa		49001
Polea de Tensor - Alt, Polea Ranurada		49003
AA, Polea Lisa		49150
Tensor Ensamblado, AA, Polea Lisa		49276
Tensor Ensamblado, Alternador, Polea Ranurada		49275
2001		V8 5.3L
	Poly-V, Alternador, (105A)	4060922
	Poly-V, Alternador, C/Alt de 130A	4060930
	Poly-V, AA	4040377
	Polea Loca, Polea Lisa	49001
	Polea de Tensor - Alt, Polea Ranurada	49003
	AA, Polea Lisa	49150
	Tensor Ensamblado, Alternador, Polea Ranurada	49275
	Tensor Ensamblado, AA, Polea Lisa	49276
	2000	V8 5.3L
Poly-V, Alternador, (105A)		4060922
Poly-V, Alternador, C/Alt de 130A		4060930
Poly-V, AA		4040377
Polea Loca, Polea Lisa		49001
Polea de Tensor - Alt, Polea Ranurada		49003
AA, Polea Lisa		49150
Tensor Ensamblado, Alternador, Polea Ranurada		49275
Tensor Ensamblado, AA, Polea Lisa		49276
1999		V8 5.7L
	Poly-V, C/AC (Alt de 100A y 105A)	4060960
	Poly-V, C/AA (Alt de 124A y 140A)	4060967
	Poly-V, Sin AA (Alt de 100A y 105A)	4060872

E-Z Coil	GY58UBP
E-Z Coil	GY34UBP
Superior	62262
Superior, (Altern)	62634
Inferior	62261
Tee a Motor	63506
Calefacción a Termostato	64133
Radiador a Cuerpo Papalote	64113
Termostato a Calefacción	62852 ⁿ
Depósito a Radiador	62938
E-Z Coil	GY12UBP
E-Z Coil	GY58UBP
Superior	62262
Superior, (Altern)	62634
Inferior	62261
Tee a Motor	63506
Calefacción a Termostato	64133
Radiador a Cuerpo Papalote	64113
Entrada de Calefacción	62939
Depósito a Radiador	62938
Termostato a Calefacción	62852 ⁿ
E-Z Coil	GY12UBP
E-Z Coil	GY58UBP
Superior	62262
Superior, (Altern)	62634
Inferior	62261
Tee a Motor	63506
Calefacción a Termostato	64133
Radiador a Cuerpo Papalote	64113
Entrada de Calefacción	62939
Depósito a Radiador	62938
Termostato a Calefacción	62852 ⁿ
E-Z Coil	GY12UBP
E-Z Coil	GY58UBP
Superior	62262
Superior, (Altern)	62634
Inferior	62261
Tee a Motor	63506
Depósito a Radiador	62937
Calefacción a Termostato	64133
Radiador a Cuerpo Papalote	64113
Termostato a Calefacción	62852 ⁿ
E-Z Coil	GY12UBP
E-Z Coil	GY58UBP
Superior, 42" Rad	62171
Superior, 34" Rad	62172
Inferior, 42" Rad	62075

ⁿ Cortar a Medida

Bandas, Tensores, Poleas, Kits

Modelo Año	Descripción del motor Accesorios	de parte Number
CHEVROLET - SUBURBAN CONT.		
1999	V8 5.7L	
	Poly-V, Sin AA (Alt de 124A y 140A)	4060882
	Poly-V, Polea Loca, Exc AC, Polea Ranurada.	49021
	Polea Loca, Polea Lisa	49001
	Poly-V, Polea de Tensor, Polea Ranurada	49021
	Tensor Ensamblado, Polea Ranurada	49203
1998	V8 5.7L	
	Poly-V, C/AC (Alt de 100A y 105A)	4060960
	Poly-V, C/AA (Alt de 124A y 140A)	4060967
	Poly-V, Sin AA (Alt de 100A y 105A)	4060872
	Poly-V, Sin AA (Alt de 124A y 140A)	4060882
	Poly-V, Polea Loca, Exc AC, Polea Ranurada.	49021
	Polea Loca, Polea Lisa	49001
	Poly-V, Polea de Tensor, Polea Ranurada	49021
	Tensor Ensamblado, Polea Ranurada	49203
1997	V8 5.7L	
	Poly-V, C/AC (Alt de 100A y 105A)	4060960
	Poly-V, C/AA (Alt de 124A y 140A)	4060967
	Poly-V, Sin AA (Alt de 100A y 105A)	4060872
	Poly-V, Sin AA (Alt de 124A y 140A)	4060882
	Poly-V, Polea Loca, Sin AA, Polea Ranurada .	49021
	Polea Loca, Polea Lisa	49001
	Poly-V, Polea de Tensor, Polea Ranurada	49021
	Tensor Ensamblado, Polea Ranurada	49203
1996	V8 5.7L	
	Poly-V, Sistema de Accesorios, C/AC (Alt de 100A y 105A)	4060960
	Poly-V, Sistema de Accesorios, C/AA (Alt de 124A y 140A)	4060967
	Poly-V, Sistema de Accesorios, Sin AA (Alt de 100A y 105A)	4060872
	Poly-V, Sistema de Accesorios, Sin AA (Alt de 124A y 140A)	4060882
	Poly-V, Polea Loca, Sin AA, Polea Ranurada .	49021
	Polea Loca, Polea Lisa	49001
	Poly-V, Polea de Tensor, Polea Ranurada	49021
	Tensor Ensamblado, Polea Ranurada	49203
1995	V8 5.7L	
	Poly-V, Sistema de Accesorios, AA y Bomba de Aire (Alt 120A)	4060980
	Poly-V, AA y Bomba de Aire, C/Alt de 85 ó 100 Amp	4060970
	Poly-V, Sistema de Accesorios, AC Sin Bomba de Aire (Alt 120A)	4060967
	Poly-V, AA, Excepto Bomba de Aire; C/Alt de 85A ó 100A	4060955
	Poly-V, Sistema de Accesorios, Bomba de Aire S/AA (Alt 120A)	4060967
	Poly-V, Bomba de Aire, Excepto AA; C/Alt de 85A ó 100A	4060970
	Poly-V, Sistema de Accesorios, Sin AA y Bomba de Aire (Alt 120A)	4060955

Mangueras

Descripción	Número de parte de la mang Curva Flexible
Inferior, 34" Rad	62021
Tubo 1 a BA, C/Calefacción Auxiliar	63806
de Paso	63348
Calefacción a Motor	63936 ⁿ
Tee 1 a Tubo 1, C/Calefacción Auxiliar	63936
E-Z Coil	GY58UBP
Superior	62171
Inferior	62075
Tubo 1 a BA, C/Calefacción Auxiliar	63806
de Paso	63348
Calefacción a Motor	63936 ⁿ
Tee 1 a Tubo 1, C/Calefacción Auxiliar	63936
E-Z Coil	GY58UBP
Superior	62172
Inferior	62169
Tubo 1 a BA, C/Calefacción Auxiliar	63806
de Paso	63348
Calefacción a Motor	63936 ⁿ
Tee 1 a Tubo 1, C/Calefacción Auxiliar	63936
E-Z Coil	GY58UBP
Superior	62172
Inferior	62169
de Paso	63348
Calefacción a Motor	63936 ⁿ
Calefacción a - Tubo 1, Sin Calefacción Auxiliar	63936
Tubo a BA	63641
E-Z Coil	GY58UBP
Superior, 26" Rad	61272
Superior, 34" Rad	61548 ⁿ
Superior, 41" Rad	61099 ⁿ
Inferior, 26" Rad	61456
Inferior, 34" Rad	62021
Inferior, 41" Rad	62075
Calefacción a Tubo	63086 ⁿ
Tubo 1 de Calefaccion Auxiliar a Calefaccion Auxiliar	63912
Tubo 3 de Calefacción Auxiliar a Tubo 4 de ...	
Calefacción Auxiliar	63912
E-Z Coil	GY58UBP

ⁿ Cortar a Medida

Bandas, Tensores, Poleas, Kits

Modelo Año	Descripción del motor Accesorios	de parte Number
---------------	-------------------------------------	--------------------

Mangueras

Descripción	Número de parte de la mang	
	Curva	Flexible

CHEVROLET - SUBURBAN CONT.

1995	V8 5.7L	
	Poly-V, Sistema de Accesorios, Sin AA y Bomba de Aire (Alt 85A y 100A)	4060940
	Poly-V, Polea Loca, AC, Polea Lisa	49006
	Sin AA, Polea Ranurada	49018
	Polea de Tensor, Polea Lisa	49001
	Tensor Ensamblado, Polea Lisa	49208

CHEVROLET - TAHOE

2013	V8 5.3L	
	Poly-V, Alt y DH	4060935
	Poly-V, AA	4040355S
	Poly-V, Polea Lisa	49154
	Polea de Tensor - Sistema de Accesorios, Polea Ranurada	49003
	Tensor Ensamblado, Sistema de Accesorios, Polea Ranurada	49436

Superior	62916
Inferior	62261
Calefacción a Termostato	64133
Radiador a Motor	64113

2013-12 V8 6.0L HYBRID Eng

	Poly-V, Polea Loca - Sistema de Accesorios, Polea Ranurada	49021
	Polea de Tensor - Sistema de Accesorios, Polea Ranurada	49003
	Tensor Ensamblado, Sistema de Accesorios, Polea Ranurada	49436

Superior	62916
Inferior	62261
Bomba Refrigerante 1 a Termostato	63031
Calefacción a BA Auxiliar	63118
Radiador Auxiliar a Bomba Refrigerante 1	65009
Filtro Refrigerante a Depósito	65009
Filtro Refrigerante a Inversor	65009
Bomba de Refrigerante 2 a Filtro de Refrigerante	65004
Radiador a Motor	64113
Salida Tanque de Compensación	65000

2012 V8 5.3L

	Poly-V, Alt y DH	4060935
	Poly-V, AA	4040355S
	Poly-V, Polea Lisa	49154
	Polea de Tensor - Sistema de Accesorios, Polea Ranurada	49003
	Tensor Ensamblado, Sistema de Accesorios, Polea Ranurada	49436

Superior	62916
Inferior	62261
Calefacción a Termostato	64133
Radiador a Motor	64113
Entrada de Calefacción Auxiliar	65009
Salida de Calefacción Auxiliar	65009
Termostato a Calefacción	62852
Radiador a Depósito	65000

2011 V8 5.3L

	Poly-V, Alt y DH	4060935
	Poly-V, AA	4040355S
	Poly-V, Polea Lisa	49154
	Polea de Tensor - Sistema de Accesorios, Polea Ranurada	49003
	Tensor Ensamblado, Sistema de Accesorios, Polea Ranurada	49436

Superior	62916
Inferior	62261
Calefacción a Termostato	64133
Termostato a Calefacción	62852

2011 V8 6.0L HYBRID Eng

	Poly-V, Polea Loca - Sistema de Accesorios, Polea Ranurada	49021
	Polea de Tensor - Sistema de Accesorios, Polea Ranurada	49003
	Tensor Ensamblado, Sistema de Accesorios, Polea Ranurada	49436

Superior	62916
Inferior	62261
Bomba Refrigerante 1 a Termostato	63031
Radiador a Motor	64113
Radiador Auxiliar a Bomba Refrigerante 1	65009
Filtro Refrigerante a Depósito	65009
Filtro Refrigerante a Inversor	65009

Bandas, Tensores, Poleas, Kits

Modelo Año	Descripción del motor Accesorios	de parte Number
CHEVROLET - TAHOE CONT.		
2011	V8 6.0L HYBRID Eng	
2010	V8 5.3L	
	Poly-V, Alt y DH	4060935
	Poly-V, AA	4040355S
	Poly-V, Polea Lisa	49154
	Polea de Tensor - Alt y DH, Polea Ranurada	49003
	Tensor Ensamblado, Alt y DH, Polea Ranurada	49436
2010	V8 6.0L HYBRID Eng	
	Polea de Tensor - Sistema de Accesorios, Polea Ranurada	49003
	Poly-V, Polea Loca, Polea Ranurada	49021
	Tensor Ensamblado, Sistema de Accesorios, Polea Ranurada	49436
2009	V8 4.8L	
	Poly-V, Sistema de Accesorios	4060935
	Poly-V, AA	4040355S
	Poly-V, Polea Lisa	49154
	Polea de Tensor - Sistema de Accesorios, Polea Ranurada	49003
	Tensor Ensamblado, Sistema de Accesorios, Polea Ranurada	49436
2009	V8 5.3L	
	Poly-V, Alternador	4060935
	Poly-V, AA	4040355S
	Poly-V, Polea Lisa	49154
	Polea de Tensor - Sistema de Accesorios, Polea Ranurada	49003
	Tensor Ensamblado, Sistema de Accesorios, Polea Ranurada	49436
2009	V8 6.0L HYBRID Eng	
	Polea de Tensor - Sistema de Accesorios, Polea Ranurada	49003
	Poly-V, Polea Loca, Polea Ranurada	49021
	Tensor Ensamblado, Sistema de Accesorios, Polea Ranurada	49436
2009	V8 6.2L	
	Poly-V, Sistema de Accesorios	4060935
	Poly-V, AA	4040355S
	Poly-V, Polea Lisa	49154
	Polea de Tensor - Sistema de Accesorios, Polea Ranurada	49003
	Tensor Ensamblado, Sistema de Accesorios, Polea Ranurada	49436

Mangueras

Descripción	Número de parte de la mang	
	Curva	Flexible
Bomba de Refrigerante 2 a Filtro de		
Refrigerante	65004	
Salida Tanque de Compensación	65000	
Superior	62916	
Inferior	62261	
Calefacción a Termostato	64133	
Radiador a Motor	64113	
Termostato a Calefacción	62852	
Superior	62916	
Inferior	62261	
Bomba Refrigerante 1 a Termostato	63031	
Radiador a Motor	64113	
Radiador Auxiliar a Bomba Refrigerante 1	65009	
Filtro Refrigerante a Depósito	65009	
Filtro Refrigerante a Inversor	65009	
Bomba de Refrigerante 2 a Filtro de		
Refrigerante	65004	
Salida Tanque de Compensación	65000	
Superior	62916	
Inferior	62261	
Radiador a Motor	64113	
Termostato a Calefacción	62852	
Superior	62916	
Inferior	62261	
Calefacción a Termostato	64133	
Radiador a Motor	64113	
Termostato a Calefacción	62852	
Inferior	62261	
Bomba Refrigerante 1 a Termostato	63031	
Radiador a Motor	64113	
Superior	62916	
Inferior	62261	
Termostato a Calefacción	62852	

Bandas, Tensores, Poleas, Kits

Mangueras

Modelo Año	Descripción del motor Accesorios	de parte Number
---------------	-------------------------------------	--------------------

Descripción	Número de parte de la mang	
	Curva	Flexible

CHEVROLET - TAHOE CONT.

2008	V8 4.8L		
	Poly-V, Alternador	4060935	
	Poly-V, AA	4040377	
	Poly-V, Polea Lisa	49154	
	Polea de Tensor - Sistema de Accesorios, Polea Ranurada	49003	
	AA, Polea Lisa	49150	
	Tensor Ensamblado, Alt y DH, Polea Ranurada	49275	
	Tensor Ensamblado, AA, Polea Lisa	49276	
	2008	V8 5.3L	
		Poly-V, Alt y DH, (160A)	4060935
Poly-V, AA		4040377	
Poly-V, Polea Lisa		49154	
Polea de Tensor - Alt y DH, Polea Ranurada		49003	
AA, Polea Lisa		49150	
Tensor Ensamblado, AA, Polea Lisa		49276	
Tensor Ensamblado, Alt y DH, Polea Ranurada	49275		
2008	V8 6.0L HYBRID Eng		
	Polea de Tensor - Sistema de Accesorios, Polea Ranurada	49003	
	Poly-V, Polea Loca, Polea Ranurada	49021	
	Tensor Ensamblado, Sistema de Accesorios, Polea Ranurada	49275	
2008	V8 6.2L		
	Poly-V, Sistema de Accesorios	4060935	
	Poly-V, AA	4040377	
	Poly-V, Polea Lisa	49154	
	Polea de Tensor - Sistema de Accesorios, Polea Ranurada	49003	
	AA, Polea Lisa	49150	
	Tensor Ensamblado, AA, Polea Lisa	49276	
Tensor Ensamblado, Sistema de Accesorios, Polea Ranurada	49275		
2007	V8 4.8L		
	Poly-V, Alt y DH, (160A)	4060935	
	Poly-V, AA	4040377	
	Poly-V, Polea Lisa	49154	
	Polea de Tensor, Polea Ranurada	49003	
	AA, Polea Lisa	49150	
	Tensor Ensamblado, Alt y DH, Polea Ranurada	49275	
	Tensor Ensamblado, AA, Polea Lisa	49276	
2007	V8 5.3L		
	Poly-V, Alt y DH, (160A)	4060935	
	Poly-V, AA	4040377	
	Poly-V, Polea Lisa	49154	
	Polea de Tensor, Polea Ranurada	49003	
	AA, Polea Lisa	49150	
	Tensor Ensamblado, Alt y DH, Polea Ranurada	49275	
	Tensor Ensamblado, AA, Polea Lisa	49276	

Superior	62916
Inferior	62261
Radiador a Motor	64113
Termostato a Calefacción	62852
Superior	62916
Inferior	62261
Radiador a Motor	64113
Termostato a Calefacción	62852
Inferior	62261
Bomba Refrigerante 1 a Termostato	63031
Superior	62916
Inferior	62261
Radiador a Motor	64113
Calefacción a Termostato	64133
Termostato a Calefacción	62852
Superior	62916
Inferior	62261
Calefacción a Termostato	64133
Radiador a Motor	64113
Termostato a Calefacción	62852

Bandas, Tensores, Poleas, Kits

Mangueras

Modelo Año	Descripción del motor Accesorios	de parte Number
---------------	-------------------------------------	--------------------

Descripción	Número de parte de la mang	
	Curva	Flexible

CHEVROLET - TORNADO

2012-03 L4 1.8L (110)

Poly-V, Sistema de Accesorios, C/ AA	4050715	Superior	2142
Poly-V, Sistema de Accesorios, Excepto AA	4050690	Inferior	2141
Banda de Tiempo	40203		
Tensor Ensamblado, Sistema de Accesorios	48902		

CHEVROLET - TRACKER

2007-02 L4 2.0L

Poly-V, AA y Alt, C/ AA	4050650	Inferior	60938 ⁿ
Poly-V, Alternador, Exc AC	4050609	Inferior, Alterno	62723
Poly-V, Ventilador	4030195	Calefacción a Tubo 4	63195 ⁿ
Polea Tensora, Polea Lisa	49014	Motor a Tubo 2	63262 ⁿ
Tensor Ensamblado, Polea Lisa	49274		

2004 V6 2.5L

Poly-V, Alt y Ventilador	4040365	Superior	62517 ⁿ
Poly-V, AA y DH	4040425	Superior, Alterno	60427 ⁿ
Poly-V, DH, Excepto AA	4040400	Inferior	62124 ⁿ
		Calefacción a - Tubo 2	63156
		Tubo 2 a BA	63712 ⁿ
		Tubo 1 a BA	63712 ⁿ
		Calefacción a Motor	63234 ⁿ

2003 V6 2.5L

Poly-V, Alt y Ventilador	4040365	Superior	62517 ⁿ
Poly-V, AA y DH	4040425	Inferior	62124 ⁿ
Poly-V, DH, Excepto AA	4040400	Calefacción a - Tubo 2	63156 ⁿ
		Tubo 2 a BA	63712 ⁿ
		Calefacción a Motor	63234 ⁿ

2002 L4 1.6L

Poly-V, Alt y Ventilador	4040320	Inferior, Tubo a Radiador	61068 ⁿ
Poly-V, DH, Excepto AA	4040310	Cuerpo Papalote a BA	64120
Poly-V, AA y DH	4040372		
Banda de Tiempo	40212		
Kit de Distribución sin Bomba de Agua	GTK0212		

2002-01 V6 2.5L

Poly-V, Alt y Ventilador	4040365	Superior	62517 ⁿ
Poly-V, AA y DH	4040425	Superior, Alterno	60427 ⁿ
Poly-V, DH, Excepto AA	4040400	Inferior	62124 ⁿ
		Calefacción a - Tubo 2	63156 ⁿ
		Tubo 2 a BA	63712 ⁿ
		Calefacción a Motor	63234 ⁿ

2001 L4 2.0L

Poly-V, AA y Alt, C/ AA	4050650	Inferior	60938 ⁿ
Poly-V, Alternador, Exc AC	4050609	Motor a Tubo 2	63262 ⁿ
Poly-V, Ventilador	4030195	Calefacción a Tubo 4	63195 ⁿ
Polea Tensora, Polea Lisa	49014		
Tensor Ensamblado, Polea Lisa	49274		

2001-00 L4 1.6L

Poly-V, Alt y Ventilador	4040320	Inferior, Tubo a Radiador	61068 ⁿ
Poly-V, DH, Excepto AA	4040310		
Poly-V, AA y DH	4040372		
Banda de Tiempo	40212		
Kit de Distribución sin Bomba de Agua	GTK0212		

ⁿ Cortar a Medida

Bandas, Tensores, Poleas, Kits

Modelo Año	Descripción del motor Accesorios	de parte Number
---------------	-------------------------------------	--------------------

Mangueras

Descripción	Número de parte de la mang	
	Curva	Flexible

CHEVROLET - TRACKER CONT.

2000	L4 2.0L	
	Poly-V, AA y Alt, C/ AA	4050650
	Poly-V, Alternador, Exc AC	4050609
	Poly-V, Ventilador	4030195
	Polea Tensora, Polea Lisa	49014
	Tensor Ensamblado, Polea Lisa	49274
1999	L4 1.6L	
	Poly-V, Alt y Ventilador	4040320
	Poly-V, DH, Excepto AA	4040310
	Poly-V, AA y DH	4040372
	Banda de Tiempo	40212
	Kit de Distribución sin Bomba de Agua	GTK0212
1999	L4 2.0L	
	Poly-V, AA y Alt, C/ AA	4050650
	Poly-V, Alternador, Exc AC	4050609
	Poly-V, Ventilador	4030195
	Polea Tensora, Polea Lisa	49014
	Tensor Ensamblado, Polea Lisa	49274
1998	L4 1.6L	
	Poly-V, Alt y Ventilador	4040315
	Poly-V, AA y DH	4040372
	Poly-V, DH, Exc AC	4040320
	Poly-V, AA, Excepto DH	4040332
	Banda de Tiempo	40212
	Kit de Distribución sin Bomba de Agua	GTK0212

Superior	60948 ⁿ
Inferior	60938 ⁿ
Calefacción a Tubo 4	63195 ⁿ
Motor a Tubo 2	63262 ⁿ
Inferior, Tubo a Radiador	61068 ⁿ
Inferior, Tubo a Tubo	60138 ⁿ
Inferior	60938 ⁿ
Calefacción a - Tubo 2	63195 ⁿ
Tubo 4 a Motor	63262 ⁿ
Superior	66804
Inferior, Radiador a Tubo, (2 Ptas.)	66804
Inferior, Tubo a Motor	60998 ⁿ
E-Z Coil	GY12UBP

CHEVROLET - TRAILBLAZER

2007	L6 4.2L	
	Poly-V, Sistema de Accesorios	4060915
	Polea Tensora, Polea Lisa	49097
	Tensor Ensamblado, Polea Lisa	49280
2007	V8 5.3L	
	Poly-V, Alt y DH	4060922
	Poly-V, AA	4040365
	Poly-V, Polea Lisa	49154
	Polea de Tensor - Alt y DH, Polea Ranurada	49003
	AA, Polea Lisa	49150
	Tensor Ensamblado, AA, Polea Lisa	49276
	Tensor Ensamblado, Alt y DH, Polea Ranurada	49275
2007	V8 6.0L	
	Poly-V, Alt y DH	4060935
	Poly-V, AA	4040365
	Poly-V, Polea Lisa	49154
	Polea de Tensor - Alt y DH, Polea Ranurada	49003
	AA, Polea Lisa	49150
	Tensor Ensamblado, AA, Polea Lisa	49276
	Tensor Ensamblado, Alt y DH, Polea Ranurada	49275
2006	L6 4.2L	
	Poly-V, Sistema de Accesorios	4060905
	Polea Tensora, Polea Lisa	49097
	Tensor Ensamblado, Polea Lisa	49280

Superior	62422
Inferior	62423
Conector a Calefacción	65625
Superior	62424
Inferior	62425
Calefacción a - Tubo 1	63258 ⁿ
Tubo 2 a Termostato	63806 ⁿ
Motor a Radiador	64113
Tubo 1 a Termostato	63906 ⁿ
Superior	62424
Inferior	62425
Tubo 1 a Termostato	63806 ⁿ
Tubo 2 a Calefacción	63258 ⁿ
Tubo 2 a Termostato	63906 ⁿ
Superior	62422
Inferior	62423
Calefacción a Tubo	63017 ⁿ

ⁿ Cortar a Medida

Bandas, Tensores, Poleas, Kits

Modelo Año	Descripción del motor Accesorios	de parte Number
---------------	-------------------------------------	--------------------

Mangueras

Descripción	Número de parte de la mang	
	Curva	Flexible

CHEVROLET - TRAILBLAZER CONT.

2006	L6 4.2L	
2006	V8 5.3L	
	Poly-V, Alt y DH	4060922
	Poly-V, AA	4040365
	Poly-V, Polea Lisa	49154
	Polea de Tensor - Alt y DH, Polea Ranurada	49003
	AA, Polea Lisa	49150
	Tensor Ensamblado, AA, Polea Lisa	49276
	Tensor Ensamblado, Alt y DH, Polea Ranurada	49275
2006	V8 6.0L	
	Poly-V, Alt y DH	4060935
	Poly-V, AA	4040365
	Poly-V, Polea Lisa	49154
	Polea de Tensor - Alt y DH, Polea Ranurada	49003
	AA, Polea Lisa	49150
	Tensor Ensamblado, AA, Polea Lisa	49276
	Tensor Ensamblado, Alt y DH, Polea Ranurada	49275
2005-03	L6 4.2L	
	Poly-V, Sistema de Accesorios	4060905
	Polea Tensora, Polea Lisa	49097
	Tensor Ensamblado, Polea Lisa	49280
2002	L6 4.2L	
	Poly-V, Alternador	4060905
	Polea Tensora, Polea Lisa	49097
	Tensor Ensamblado, Polea Lisa	49280

Tubo a Motor	63117 ⁿ
Superior	62424
Inferior	62425
Tee a Motor	63506
Tubo 1 a Termostato	63806 ⁿ
Termostato a Tubo 2	63906 ⁿ
E-Z Coil	GY12UBP
E-Z Coil	GY58UBP
Superior	62424
Inferior	62425
Tubo 1 a Termostato	63806 ⁿ
Termostato a Tubo 2	63906 ⁿ
E-Z Coil	GY12UBP
E-Z Coil	GY58UBP
Superior	62422
Inferior	62423
Tubo a Motor	63117 ⁿ
Calefacción a - Tubo 1	63991
Superior	62422
Inferior	62423
Tubo a Motor	63117 ⁿ
Calefacción a - Tubo 1	63991

CHEVROLET - TRAVERSE

2013	V6 3.6L	
	Polea para el Sistema de Accesorios, Polea Lisa	50002
	Tensor Ensamblado, Sistema de Accesorios, Polea Lisa	49378
2012	V6 3.6L	
	Poly-V, Sistema de Accesorios	4060940
	Polea para el Sistema de Accesorios, Polea Lisa	50002
	Tensor Ensamblado, Sistema de Accesorios, Polea Lisa	49378

Superior	66119
Inferior	66120
Calefacción a Tee 2	63227 ⁿ
Tee 2 a Tubo 2 de Calefacción Auxiliar	63089
Tee 1 a Tubo 1 de Calefacción Auxiliar	63096
Calefacción a Tee 1	65004
Radiador a Cuello de Llenado	64997
Tee 2 a Termostato	63981
Conector, Tee 1 a Termostato	65624
Conector, Tee 2 a Termostato	65629
Superior	66119
Inferior	66120
Calefacción a Tee 2	63227 ⁿ
Tee 2 a Tubo 2 de Calefacción Auxiliar	63089
Tee 1 a Tubo 1 de Calefacción Auxiliar	63096
Calefacción a Tee 1	65004
Radiador a Cuello de Llenado	64997
Tee 2 a Termostato	63981
Conector, Tee 1 a Termostato	65624
Conector, Tee 2 a Termostato	65629

ⁿ Cortar a Medida

Bandas, Tensores, Poleas, Kits

Mangueras

Modelo Año	Descripción del motor Accesorios	de parte Number
---------------	-------------------------------------	--------------------

Descripción	Número de parte de la mang	
	Curva	Flexible

CHEVROLET - TRAVERSE CONT.

2011	V6 3.6L	
	Poly-V, Sistema de Accesorios	4060940
	Polea para el Sistema de Accesorios, Polea Lisa	50002
	Tensor Ensamblado, Sistema de Accesorios, Polea Lisa	49378

Superior	66119
Inferior	66120
Calefacción a Tee 2	63227 ⁿ
Tee 2 a Tubo 2 de Calefacción Auxiliar	63089
Calefacción a Tee 1	65004
Radiador a Cuello de Llenado	64997
Tee 2 a Termostato	63981

2010	V6 3.6L	
	Poly-V, Sistema de Accesorios	4060940
	Polea para el Sistema de Accesorios, Polea Lisa	50002
	Tensor Ensamblado, Sistema de Accesorios, Polea Lisa	49378

Superior	66119
Inferior	66120
Tee 1 a Termostato	63227 ⁿ
Tee 2 a Tubo 2 de Calefacción Auxiliar	63089
Tee 1 a Tubo 1 de Calefacción Auxiliar	63096
Radiador a Cuello de Llenado	64997
Tee 2 a Termostato	63981

CHEVROLET - UPLANDER

2009	V6 3.9L	
	Poly-V, Sistema de Accesorios	4061098
	Poly-V, Polae Loca - Inferior, Polea Lisa	49006
	Polea Loca - Sistema de Accesorios, Polea Ranurada	49003
	Polea de Tensor - Sistema de Accesorios, Polea Ranurada	49003
	Polea para el Sistema de Accesorios, Superior, Polea Lisa	49157
	Tensor Ensamblado, Polea Ranurada	49391

Superior	62894
Inferior	62895
Tee a Tubo auxiliar	63246
de Paso	63982
Calefacción a Tubo 3	64145 ⁿ
Tubo 2 a Tee 2	63052 ⁿ
Tee 2 a Termostato	63052 ⁿ
Calefacción a Tee 1	63348
Tubo 4 a Tubo 5	63981

2008	V6 3.9L	
	Poly-V, Sistema de Accesorios	4061098
	Poly-V, Polae Loca - Inferior, Polea Lisa	49006
	Polea Loca, Polea Ranurada	49003
	Polea de Tensor - Sistema de Accesorios, Polea Ranurada	49003
	Polea para el Sistema de Accesorios, Superior, Polea Lisa	49157
	Tensor Ensamblado, Polea Ranurada	49391

Superior	62894
Inferior	62895
de Paso	63982
Tubo 2 a Tee 2	63052 ⁿ
Tubo 4 a Tubo 5	63981
Calefacción a Tubo 3	64145
Tee 2 a Termostato	63348

2007	V6 3.9L	
	Poly-V, Sistema de Accesorios	4061098
	Poly-V, Polae Loca - Inferior, Polea Lisa	49006
	Polea Loca - Sistema de Accesorios, Polea Ranurada	49003
	Polea de Tensor - Sistema de Accesorios, Polea Ranurada	49003
	Polea para el Sistema de Accesorios, Superior, Polea Lisa	49157
	Tensor Ensamblado, Polea Ranurada	49391

Superior	62894
Inferior	62895
de Paso	63982
Tubo 2 a Tee 2	63052 ⁿ
Tubo 4 a Tubo 5	63981
Calefacción a Tubo 3	64145
Tee 2 a Termostato	63052 ⁿ

2006	V6 3.5L	
	Poly-V, Sistema de Accesorios	4060887
	Poly-V, Polae Loca - Inferior, Polea Lisa; 2 Required	49006
	Polea de Tensor - Sistema de Accesorios, Polea Ranurada	49003
	Polea para el Sistema de Accesorios,	

Superior	62326
Inferior	62590
de Paso	63121
Calefacción a - Tubo 2, Excepto Calefacción Auxiliar	63516 ⁿ
Calefacción a - Tubo 1, Excepto Calefacción	

ⁿ Cortar a Medida

Bandas, Tensores, Poleas, Kits

Mangueras

Modelo Año	Descripción del motor Accesorios	de parte Number
---------------	-------------------------------------	--------------------

Descripción	Número de parte de la mang	
	Curva	Flexible

CHEVROLET - UPLANDER CONT.

2006	V6 3.5L	Superior, Polea Lisa 49157		
		Tensor Ensamblado, Polea Ranurada 49245		
2006	V6 3.9L	Poly-V, Sistema de Accesorios 4061098		
		Poly-V, Polea Loca - Inferior, Polea Lisa 49006		
		Polea Loca - Sistema de Accesorios, Polea Ranurada 49003		
		Polea de Tensor - Sistema de Accesorios, Polea Ranurada 49003		
		Polea para el Sistema de Accesorios, Superior, Polea Lisa 49157		
		Tensor Ensamblado, Polea Ranurada 49391		
		2005	V6 3.5L	Poly-V, Sistema de Accesorios, Con AA Trasero 4060900
				Poly-V, Sistema de Accesorios, Excepto AA Trasero 4060887
Polea de Tensor - Sistema de Accesorios, Polea Ranurada 49003				
Tensor Ensamblado, Polea Ranurada 49245				

Auxiliar 63513
Calefacción a Tee 2, C/Calefacción Auxiliar .. 64145
Superior 62894
Inferior 62895
Calefacción a Tubo 3 63151
Calefacción a - Tubo 1 63513ⁿ
de Paso 63982
Tubo 4 a Tubo 5 63981
Superior 62326
Inferior 62590
de Paso 63121
Calefacción a - Tubo 2, Excepto Calefacción Auxiliar 63516ⁿ
Calefacción a - Tubo 1, Excepto Calefacción Auxiliar 63513
Calefacción a Tee 2, C/Calefacción Auxiliar .. 64145

CHEVROLET - VENTURE

2004-02	V6 3.4L	Poly-V, Sistema de Accesorios, C/Alt. De 105 Amp. 4060865		
		Poly-V, Sistema de Accesorios, C/Alt 130 Amp. 4060875		
		Polea de Tensor - Sistema de Accesorios, Polea Ranurada 49003		
		Tensor Ensamblado, Sistema de Accesorios, Polea Ranurada 49245		
		2001	V6 3.4L	Poly-V, Sistema de Accesorios, C/Alt. De 105 Amp. 4060865
				Poly-V, Sistema de Accesorios, C/Alt 130 Amp. 4060872
Poly-V, Polea Loca - Sistema de Accesorios, Polea Lisa; 2 Required 49006				
Polea de Tensor - Sistema de Accesorios, Polea Ranurada 49003				
Tensor Ensamblado, Sistema de Accesorios, Polea Ranurada 49245				
2000	V6 3.4L	Poly-V, Sistema de Accesorios 4060872		
		Poly-V, Polea Loca - Sistema de Accesorios, Polea Lisa; 2 Required 49006		
		Polea de Tensor - Sistema de Accesorios, Polea Ranurada 49003		
		Tensor Ensamblado, Sistema de Accesorios,		

Superior 62326
Inferior 62549
de Paso 63121
Calefacción Auxiliar a Tubo 2 63912ⁿ
Calefacción a Tee 1 63806ⁿ
Válvula a Tubo 3 64178
Tee 2 a Tubo 3 de Calefacción Auxiliar 64145
Tubo 2 de Calefacción Auxiliar a Calefacción Auxiliar 63906
Calefacción Auxiliar a Tubo 3 63906
E-Z Coil GY12UBP
Superior 62326
Inferior 61724ⁿ
Inferior, Alternó 61720
de Paso 63121
Calefacción Auxiliar a Tubo 2 63912ⁿ
Tee 2 a Tubo 3 de Calefacción Auxiliar 64145
E-Z Coil GY12UBP
Superior 62326
Inferior 61724
de Paso 63121
Calefacción a - Tubo 2, Sin Calefacción Auxiliar 63091ⁿ
Calefacción a Tee 2, C/Calefacción Auxiliar .. 63340

ⁿ Cortar a Medida

Bandas, Tensores, Poleas, Kits

Modelo Año	Descripción del motor Accesorios	de parte Number
---------------	-------------------------------------	--------------------

CHEVROLET - VENTURE CONT.

2000 V6 3.4L
 Polea Ranurada 49245

1999 V6 3.4L
 Poly-V, Sistema de Accesorios 4060872
 Poly-V, Polea Loca - Sistema de Accesorios,
 Polea Lisa; 2 Required 49006
 Polea de Tensor - Sistema de Accesorios,
 Polea Ranurada 49003
 Tensor Ensamblado, Sistema de Accesorios,
 Polea Ranurada 49245

1998 V6 3.4L
 Poly-V, Sistema de Accesorios, C/Alt 140
 Amp. 4060705
 Poly-V, Sistema de Accesorios, C/Alt. De
 105 Amp. 4060695
 Polea de Tensor - Sistema de Accesorios,
 Polea Lisa 49001
 Tensor Ensamblado, Sistema de Accesorios,
 Polea Lisa 49395

1997 V6 3.4L
 Poly-V, Sistema de Accesorios, C/Alt 140
 Amp. 4060705
 Poly-V, Sistema de Accesorios, C/Alt. De
 105 Amp. 4060695
 Polea de Tensor - Sistema de Accesorios,
 Polea Lisa 49007
 Tensor Ensamblado, Sistema de Accesorios,
 Polea Lisa 49205

CHEVROLET - ZAFIRA

2006-02 L4 2.2L
 V-Belt, AA 13400
 V-Belt, Alternador 15345
 V-Belt, AA, Banda Opcional 13411
 Poly-V, Alternador 4050405
 Poly-V, Sistema de Accesorios, Excepto AA 4050345
 Polea de Tensor - Sistema de Accesorios,
 Polea Ranurada 49003
 Tensor Ensamblado, Alternador, Polea Lisa . 49264

2005-04 L4 1.8L
 Poly-V, AA y Alt, C/Banda de 6 Costillas 4060495
 Poly-V, AA y Alt, C/Banda de 5 Costillas 4050475
 Poly-V, Alternador, Excepto AA 4050370

Mangueras

Descripción	Número de parte de la mang	
	Curva	Flexible

Tee 1 a Tubo 1, C/Calefacción Auxiliar 64105
 Tubo 1 de Calefacción Auxiliar a Calefacción
 Auxiliar 64105
 Tubo 2 de Calefacción Auxiliar a Calefacción
 Auxiliar 64105
 Tubo 1 a Cuerpo Papalote 63100ⁿ
 E-Z Coil GY58UBP

Superior 62326
Inferior 61724
 de Paso 63121
 Calefacción a - Tubo 2 63091
 Calefacción a Tee 2, C/Calefacción Auxiliar .. 63340
 Tee 1 a Tubo 1, C/Calefacción Auxiliar 64105
 Tubo 1 de Calefacción Auxiliar a Calefacción
 Auxiliar 64105
 Tubo 2 de Calefacción Auxiliar a Calefacción
 Auxiliar 64105

Superior 62326
Inferior 61724
 de Paso 63121
 Calefacción a Tee 2, C/Calefacción Auxiliar .. 63340
 Tee 1 a Tubo 1, C/Calefacción Auxiliar 64105
 Tubo 1 de Calefacción Auxiliar a Calefacción
 Auxiliar 64105
 Tubo 2 de Calefacción Auxiliar a Calefacción
 Auxiliar 64105

Superior 62326
Inferior 61724
 de Paso 63121
 Calefacción a Tee 2, C/Calefacción Auxiliar .. 63340
 Tee 1 a Tubo 1, C/Calefacción Auxiliar 64105
 Tubo 1 de Calefacción Auxiliar a Calefacción
 Auxiliar 64105
 Tubo 2 de Calefacción Auxiliar a Calefacción
 Auxiliar 64105

Superior 2100

ⁿ Cortar a Medida

Bandas, Tensores, Poleas, Kits

Mangueras

Modelo Año	Descripción del motor Accesorios	de parte Number
---------------	-------------------------------------	--------------------

Descripción	Número de parte de la mang	
	Curva	Flexible

CHEVROLET - ZAFIRA CONT.

2005-04 L4 1.8L

Banda de Tiempo	CD-1094
Tensor Ensamblado, Alternador	48902

2003-02 L4 1.8L

Poly-V, AA y Alt, C/Banda de 6 Costillas	4060495
Poly-V, AA y Alt, C/Banda de 5 Costillas	4050475
Poly-V, Alternador, Excepto AA	4050370
Banda de Tiempo	CD-1094
Tensor Ensamblado, Sistema de Accesorios	48902

Superior	2100
----------------	------

CHRYSLER CHRYSLER - ASPEN

2008 V8 5.7L

Poly-V, Alternador	4071009
Polea Loca - Sistema de Accesorios, Polea Lisa	49095
Tensor Ensamblado, Sistema de Accesorios, Polea Ranurada	49374

Superior	62601
Inferior	62608

2008-07 V8 4.7L

Poly-V, Sistema de Accesorios	4060868
Polea de Tensor - Sistema de Accesorios, Polea Lisa	49011
Polea de Tensor - Sistema de Accesorios, Polea Ranurada	49003
Tensor Ensamblado, Sistema de Accesorios	49464

Superior	62603
Inferior	62602

2007 V8 5.7L

Poly-V, Alternador	4071009
Polea Loca - Sistema de Accesorios, Polea Lisa	49095
Tensor Ensamblado, Sistema de Accesorios, Polea Ranurada	49374

Superior	62601
Inferior	62608
BA Aux. a Tubo1	63068 ⁿ
Motor a Bomba de Agua Auxiliar	64298

CHRYSLER - GRAND VOYAGER

2002-01 V6 3.8L

Poly-V, Sistema de Accesorios	4060822
Poly-V, Polea Loca, Polea Lisa	49039
Polea de Tensor, Polea Lisa	49024
Tensor Ensamblado, Polea Lisa	49289
Polea Desacopladora de Alternador	49911

Superior	62269
Inferior	62325

2000 V6 3.0L

Poly-V, Alt y DH, Excepto Banda Poly-V Doble	4060805
Polea Loca - Sistema de Accesorios, Polea Lisa	49038
Polea Loca - Sistema de Accesorios, Polea Ranurada	49003
Polea de Tensor - Sistema de Accesorios, Polea Lisa	49038
Polea de Tensor - Sistema de Accesorios, Polea Ranurada	49003
Banda de Tiempo	40139 ^e
Tensor Ensamblado, Sistema de Accesorios, Polea Lisa	49204
Kit de Distribución sin Bomba de Agua	GTK0139 ^e

de Paso	63064
Calefacción a - Tubo 2, C/Calefacción Auxiliar	63981 ⁿ

^e Motor de Interferencia ⁿ Cortar a Medida

Bandas, Tensores, Poleas, Kits

Modelo Año	Descripción del motor Accesorios	de parte Número
---------------	-------------------------------------	--------------------

Mangueras

Descripción	Número de parte de la mang	
	Curva	Flexible

CHRYSLER - GRAND VOYAGER CONT.

2000 V6 3.3L

Kit de Tensor Solucionador de Problemas,	
Sistema de Accesorios, C/ AA	49215K
Poly-V, Alternador	4050405
Poly-V, Sistema de Accesorios, Excepto	
Banda Poly-V Doble	4060967
Dual -Sided Poly-V Belt, Alt y DH, C/ AA	D4060956
Poly-V, Sistema de Accesorios, Excepto AA	4060987
Polea Loca - Sistema de Accesorios, AA de	
Fábrica, Polea Lisa	49038
Polea Loca - Sistema de Accesorios, AA de	
Fábrica, Polea Ranurada	49003
Polea de Tensor - Sistema de Accesorios,	
Polea Lisa	49038
Polea de Tensor - Sistema de Accesorios,	
Polea Ranurada	49003
Polea para el Sistema de Accesorios, AA de	
Concesionario, Polea Ranurada	49041
Banda de Tiempo	40139*
Tensor Ensamblado, Sistema de Accesorios,	
Polea Ranurada	49381
Tensor Ensamblado, Sistema de Accesorios,	
Polea Lisa	49215
Kit de Distribución sin Bomba de Agua	GTK0139*

Superior, C/ AA	62143
Inferior, C/ AA	62116
Inferior, Sin Radiador de Servicio Pesado ..	62230
Calefacción a Motor, Sin Calefacción Auxiliar	63119
Calefacción a - Tubo 2, C/Calefacción	
Auxiliar	63348
Calefacción a Tubo, Sin Calefacción Auxiliar ..	63812
Tubo 2 a Tubo 4, C/Calefacción Auxiliar	63125
E-Z Coil	GY58UBP

2000 V6 3.8L

Kit de Tensor Solucionador de Problemas,	
Sistema de Accesorios, C/ AA	49215K
Poly-V, C/AA, Excepto Banda Poly-V Doble .	4060967
Dual -Sided Poly-V Belt, C/AA y Banda	
Doble Lado Ranurada en V	D4060956
Poly-V, Sin AA	4060987
Polea Loca, AA de Fábrica, Polea Lisa	49038
Polea Loca, AA de Fábrica, Polea Ranurada .	49003
Polea de Tensor, Polea Ranurada	49003
Polea de Tensor, Polea Lisa	49038
Polea para el Sistema de Accesorios, AA de	
Concesionario, Polea Ranurada	49041
Tensor Ensamblado, Sistema de Accesorios,	
Polea Ranurada	49381
Tensor Ensamblado, Sistema de Accesorios,	
Polea Lisa	49215

Superior	62143
Inferior	62116
Calefacción a Motor, Sin Calefacción Auxiliar	63275
E-Z Coil	GY58UBP

1999 V6 3.8L

Kit de Tensor Solucionador de Problemas,	
Sistema de Accesorios, C/ AA	49215K
Poly-V, C/AA, Excepto Banda Poly-V Doble .	4060967
Dual -Sided Poly-V Belt, C/AA y Banda	
Doble Lado Ranurada en V	D4060956
Poly-V, Sin AA	4060987
Polea Loca, Polea Lisa	49038
Polea Loca, Polea Ranurada	49003
Polea de Tensor, Polea Ranurada	49003
Polea de Tensor, Polea Lisa	49038
Polea para el Sistema de Accesorios, AA de	
Concesionario, Polea Ranurada	49041

Superior	62143
Inferior, Excepto Radiador Servicio Pesado..	62116
Inferior, Sin Radiador de Servicio Pesado ..	62230
Calefacción a Motor, Sin Calefacción Auxiliar	63275
E-Z Coil	GY58UBP

* Motor de Interferencia

Bandas, Tensores, Poleas, Kits

Modelo Año	Descripción del motor Accesorios	de parte Number
CHRYSLER - GRAND VOYAGER CONT.		
1999	V6 3.8L	
	Tensor Ensamblado, Sistema de Accesorios, Polea Ranurada	49381
	Tensor Ensamblado, Sistema de Accesorios, Polea Lisa	49215
1998-97	V6 3.8L	
	Kit de Tensor Solucionador de Problemas, Sistema de Accesorios, C/ AA	49215K
	Poly-V, C/AA, Excepto Banda Poly-V Doble .	4060967
	Dual -Sided Poly-V Belt, C/AA y Banda Doble Lado Ranurada en V	D4060956
	Poly-V, Sin AA	4060987
	Polea Loca, Polea Lisa	49038
	Polea Loca, Polea Ranurada	49003
	Polea de Tensor, Polea Ranurada	49003
	Polea de Tensor, Polea Lisa	49038
	Polea para el Sistema de Accesorios, AA de Concesionario, Polea Ranurada	49041
	Tensor Ensamblado, Sistema de Accesorios, Polea Ranurada	49381
	Tensor Ensamblado, Sistema de Accesorios, Polea Lisa	49215
1996	V6 3.8L	
	Kit de Tensor Solucionador de Problemas, Sistema de Accesorios, C/ AA	49215K
	Poly-V, C/AA, Excepto Banda Poly-V Doble .	4060967
	Dual -Sided Poly-V Belt, C/AA y Banda Doble Lado Ranurada en V	D4060956
	Poly-V, Excepto AA	4060987
	Polea Loca, AA de Fábrica, Polea Lisa	49038
	Polea Loca, AA de Fábrica, Polea Ranurada .	49003
	Polea de Tensor, Polea Ranurada	49003
	Polea de Tensor, Polea Lisa	49038
	Polea para el Sistema de Accesorios, AA de Concesionario, Polea Ranurada	49041
	Tensor Ensamblado, Sistema de Accesorios, Polea Ranurada	49381
	Tensor Ensamblado, Sistema de Accesorios, Polea Lisa	49215
1995	V6 3.8L	
	Poly-V, Sistema de Accesorios, C/ AA	4060987
	Poly-V, Sistema de Accesorios, Excepto AA .	4060980
	Polea Loca, C/Polea Loca Junto Alt, Polea Lisa	49038
	Polea Loca, C/Polea Loca Junto Alt, Polea Ranurada	49003
	Polea de Tensor, Polea Lisa	49038
	Polea para el Sistema de Accesorios, AA, AA de Concesionario, Polea Ranurada	49041
	Tensor Ensamblado, Sistema de Accesorios, Polea Lisa	49215
	Tensor Ensamblado, Sistema de Accesorios, Polea Ranurada	49381

Mangueras

Descripción	Número de parte de la mang Curva Flexible
Superior	62143
Inferior, Excepto Radiador Servicio Pesado..	62116
Inferior, Sin Radiador de Servicio Pesado .	62230
Calefacción a Motor, Sin Calefacción Auxiliar .	63275
Calefacción a - Tubo 2, C/Calefacción	
Auxiliar	63348
Calefacción a Tubo, Sin Calefacción Auxiliar ..	63812
Tubo 2 a Tubo 4, C/Calefacción Auxiliar	63125
E-Z Coil	GY58UBP
Superior	62143
Inferior, Excepto Radiador Servicio Pesado..	62116
Inferior, Sin Radiador de Servicio Pesado .	62230
Calefacción a Tubo 4	63806ⁿ
Entrada de Calefacción	63818ⁿ
Salida de Calefacción	63812ⁿ
Tubo 5 a Tubo 6	63812ⁿ
Superior, Excepto Radiador Servicio Pesad..	61172ⁿ
Superior, Sin Radiador de Servicio Pesado..	62254
Inferior	62024
Enfriador de Aceite a BA	63123
Calefacción a Tee, C/Calefacción Auxiliar	63120
Calefacción a - Tubo 1	63120
Calefacción a Múltiple de Admision	63067
Calefacción a Válvula	63806
Válvula a Múltiple de Admisión	63067
Tubo a BA	63123
Tubo 2 de Calefacción Auxiliar a Calefacción .	
Auxiliar	63115
Válvula a Tubo 1 de Calefacción Auxiliar,	
C/Calefacción Auxiliar	63836

ⁿ Cortar a Medida

Bandas, Tensores, Poleas, Kits

Mangueras

Modelo Año	Descripción del motor Accesorios	de parte Number
---------------	-------------------------------------	--------------------

Descripción	Número de parte de la mang	
	Curva	Flexible

CHRYSLER - GRAND VOYAGER CONT.

1995 V6 3.8L

E-Z Coil GY58UBP

CHRYSLER - PACIFICA

2008 V6 3.8L

Poly-V, Sistema de Accesorios 4060763
 Poly-V, Polea Loca - Sistema de Accesorios,
 Polea Lisa 49161
 Tensor Ensamblado, Sistema de Accesorios,
 Polea Lisa 49345

Superior 62892
 Inferior 62893

2008 V6 4.0L

Poly-V, Sistema de Accesorios 4060695
 Poly-V, Polea Loca - Sistema de Accesorios,
 Polea Lisa 49161
 Polea de Tensor, Polea Lisa 49024
 Banda de Tiempo 40295^e
 Tensor Ensamblado, Sistema de Accesorios,
 Polea Lisa 49392

Superior 62892
 Inferior 62893

2007 V6 3.8L

Poly-V, Sistema de Accesorios 4060763
 Poly-V, Polea de Tensor - Sistema de
 Accesorios, Polea Lisa 49161
 Tensor Ensamblado, Sistema de Accesorios,
 Polea Lisa 49345

Superior 62695
 Inferior 62754

2007 V6 4.0L

Poly-V, Sistema de Accesorios 4060695
 Polea Loca, Polea Lisa 49024
 Poly-V, Polea de Tensor - Sistema de
 Accesorios, Polea Lisa 49161
 Banda de Tiempo 40295^e
 Tensor Ensamblado, Sistema de Accesorios,
 Polea Lisa 49392

Superior 62892
 Inferior 62893

2006 V6 3.5L

Poly-V, Sistema de Accesorios 4060935
 Poly-V, Polea Loca - Superior, Polea Lisa 49039
 Poly-V, Polea de Tensor - Sistema de
 Accesorios, Polea Lisa 49161
 Poly-V, Polea Loca - Inferior, Polea Lisa 49006
 Banda de Tiempo 40295^e
 Tensor Ensamblado, Sistema de Accesorios,
 Polea Lisa 49345
 Polea Desacopladora de Alternador 49911

Superior 62695
 Inferior 62696
 Tubo a Motor 63806

2006 V6 3.8L

Poly-V, Sistema de Accesorios 4060763
 Poly-V, Sistema de Accesorios, Polea Lisa 49161
 Tensor Ensamblado, Polea Lisa 49345

Superior 62695
 Inferior 62754
 Entrada de Calefacción 63201ⁿ
 Depósito a Tubo 63295
 Calefacción a - Tubo 1 63302

2005 V6 3.5L

Poly-V, Sistema de Accesorios 4060935
 Poly-V, Polea Loca - Superior, Polea Lisa 49039
 Poly-V, Polea de Tensor - Sistema de
 Accesorios, Polea Lisa 49161
 Poly-V, Polea Loca - Inferior, Polea Lisa 49006

Superior 62695
 Inferior 62696
 Motor a Tubo 63681
 Depósito a Tubo 1 63295
 Calefacción a - Tubo 1 63302

^e Motor de Interferencia ⁿ Cortar a Medida

Bandas, Tensores, Poleas, Kits

Modelo Año	Descripción del motor Accesorios	de parte Number
---------------	-------------------------------------	--------------------

Mangueras

Descripción	Número de parte de la mang	
	Curva	Flexible

CHRYSLER - PACIFICA CONT.

2005 V6 3.5L	Banda de Tiempo	40295^e
	Tensor Ensamblado, Sistema de Accesorios, Polea Lisa	49345
	Polea Desacopladora de Alternador	49911
2005 V6 3.8L	Poly-V, Sistema de Accesorios	4060763
	Poly-V, Polea de Tensor - Sistema de Accesorios, Polea Lisa	49161
	Tensor Ensamblado, Sistema de Accesorios, Polea Lisa	49345
	2004 V6 3.5L	
Poly-V, Sistema de Accesorios, Hasta 10/10/03	4060940	
Poly-V, Sistema de Accesorios, Desde 11/10/03	4060935	
Poly-V, Polea Loca - Superior, Polea Lisa	49039	
Poly-V, Polea Loca - Inferior, Polea Lisa	49006	
Banda de Tiempo	40295^e	
Tensor Ensamblado, Sistema de Accesorios, Desde 11/10/03, Polea Lisa	49345	
Polea Desacopladora de Alternador	49911	

Calefacción a Múltiple de Admisión	63995
Superior	62695
Inferior	62754
Tubo a Depósito	63295
Tubo 1 a Calefacción	63302
Superior	62695
Inferior	62696
Motor a Tubo	63681
Depósito a Tubo 1	63295
Calefacción a - Tubo 1	63302
Calefacción a Múltiple de Admisión	63995

CHRYSLER - TOWN & COUNTRY

2014-13 V6 3.6L	Poly-V, Sistema de Accesorios	4060770
	Polea Loca - Sistema de Accesorios, Polea Ranurada	49073
	2012-11 V6 3.6L	
Poly-V, Sistema de Accesorios	4060770	
2010 V6 3.3L	Poly-V, Sistema de Accesorios	4060795
	Polea Loca - Sistema de Accesorios, Polea Lisa	49024
	Poly-V, Polea de Tensor - Sistema de Accesorios, Polea Lisa	49161
	Tensor Ensamblado, Sistema de Accesorios, Polea Lisa	49345
	2010 V6 3.8L	
Poly-V, Sistema de Accesorios	4060795	
Polea Loca - Sistema de Accesorios, Polea Lisa	49024	
Poly-V, Polea de Tensor - Sistema de Accesorios, Polea Lisa	49161	
Tensor Ensamblado, Sistema de Accesorios, Polea Lisa	49345	
2010 V6 4.0L	Poly-V, Sistema de Accesorios	4060695
	Polea Loca, Polea Lisa	49024
	Poly-V, Polea de Tensor, Polea Lisa	49161
	Banda de Tiempo	40295^e
	Tensor Ensamblado, Polea Lisa	49392

Superior	66015
Inferior	66299
Superior	66015
Inferior	66299
Superior	66015
Inferior, Tubo a Motor	66016

^e Motor de Interferencia

Bandas, Tensores, Poleas, Kits

Modelo Año	Descripción del motor Accesorios	de parte Número
CHRYSLER - TOWN & COUNTRY CONT.		
2009	V6 3.3L	
	Poly-V, Sistema de Accesorios	4060795
	Polea Loca - Sistema de Accesorios, Polea Lisa	49024
	Poly-V, Polea de Tensor - Sistema de Accesorios, Polea Lisa	49161
	Tensor Ensamblado, Sistema de Accesorios, Polea Lisa	49345
2009	V6 3.8L	
	Poly-V, Sistema de Accesorios	4060795
	Polea Loca, Polea Lisa	49024
	Poly-V, Polea de Tensor - Sistema de Accesorios, Polea Lisa	49161
	Tensor Ensamblado, Sistema de Accesorios, Polea Lisa	49345
2009	V6 4.0L	
	Poly-V, Sistema de Accesorios	4060795
	Polea Loca, Polea Lisa	49024
	Poly-V, Polea de Tensor, Polea Lisa	49161
	Banda de Tiempo	40295 ^c
	Tensor Ensamblado, Polea Lisa	49392
2008	V6 3.3L	
	Poly-V, Sistema de Accesorios	4060795
	Polea Loca, Polea Lisa	49024
	Poly-V, Polea de Tensor, Polea Lisa	49161
	Tensor Ensamblado, Polea Lisa	49345
2008	V6 3.8L	
	Poly-V, Sistema de Accesorios	4060795
	Polea Loca - Sistema de Accesorios, Polea Lisa	49024
	Poly-V, Polea de Tensor - Sistema de Accesorios, Polea Lisa	49161
	Tensor Ensamblado, Sistema de Accesorios, Polea Lisa	49345
2008	V6 4.0L	
	Poly-V, Sistema de Accesorios	4060695
	Polea Loca, Polea Lisa	49024
	Poly-V, Polea de Tensor, Polea Lisa	49161
	Banda de Tiempo	40295 ^c
	Tensor Ensamblado, Sistema de Accesorios, Polea Lisa	49392
2007	V6 3.3L	
	Poly-V	4060822
	Poly-V, Polea Loca, Polea Lisa	49039
	Polea de Tensor, Polea Lisa	49024
	Tensor Ensamblado, Polea Lisa	49289
	Polea Desacopladora de Alternador	49911
2007	V6 3.8L	
	Poly-V	4060822
	Poly-V, Polea Loca - Sistema de Accesorios, Polea Lisa	49039
	Polea de Tensor - Sistema de Accesorios, Polea Lisa	49024

Mangueras

Descripción	Número de parte de la mang	
	Curva	Flexible
Superior	66015	
Inferior	66299	
Enfriador de Aceite a Tubo	63116	
Superior	66015	
Inferior	66299	
Enfriador de Aceite a Tubo	63116	
Superior	66015	
Inferior	66016	
Enfriador de Aceite a Tubo	63116	
Superior	66015	
Inferior	66299	
Enfriador de Aceite a Tubo	63116	
Superior	66015	
Inferior, Tubo a Motor	66016	
Enfriador de Aceite a Tubo	63116	
Superior	62269	
Inferior	62325	
Superior	62269	
Inferior	62325	

^c Motor de Interferencia

Bandas, Tensores, Poleas, Kits

Mangueras

Modelo Año	Descripción del motor Accesorios	de parte Number
CHRYSLER - TOWN & COUNTRY CONT.		
2007	V6 3.8L	
	Tensor Ensamblado, Sistema de Accesorios,	
	Polea Lisa	49289
	Polea Desacopladora de Alternador	49911
2006	V6 3.3L	
	Poly-V	4060822
	Poly-V, Polea Loca - Sistema de Accesorios,	
	Polea Lisa	49039
	Polea de Tensor - Sistema de Accesorios,	
	Polea Lisa	49024
	Tensor Ensamblado, Polea Lisa	49289
	Polea Desacopladora de Alternador	49911
2006-01	V6 3.8L	
	Poly-V	4060822
	Poly-V, Polea Loca, Polea Lisa	49039
	Polea de Tensor, Polea Lisa	49024
	Tensor Ensamblado, Polea Lisa	49289
	Polea Desacopladora de Alternador	49911
2005-01	V6 3.3L	
	Poly-V	4060822
	Poly-V, Polea Loca, Polea Lisa	49039
	Polea de Tensor, Polea Lisa	49024
	Tensor Ensamblado, Polea Lisa	49289
	Polea Desacopladora de Alternador	49911
2000	V6 3.3L	
	Kit de Tensor Solucionador de Problemas,	
	Sistema de Accesorios, C/ AA	49215K
	Poly-V, C/AA, Excepto Banda Poly-V Doble .	4060967
	Dual -Sided Poly-V Belt, C/AA y Banda	
	Doble Lado Ranurada en V	D4060956
	Poly-V, Sin AA	4060987
	Polea Loca - Sistema de Accesorios, AA de	
	Fábrica, Polea Lisa	49038
	Polea Loca - Sistema de Accesorios, AA de	
	Fábrica, Polea Ranurada	49003
	Polea de Tensor - Sistema de Accesorios,	
	Polea Lisa	49038
	Polea de Tensor - Sistema de Accesorios,	
	Polea Ranurada	49003
	Polea para el Sistema de Accesorios, AA de	
	Concesionario, Polea Ranurada	49041
	Tensor Ensamblado, Sistema de Accesorios,	
	Polea Ranurada	49381
	Tensor Ensamblado, Sistema de Accesorios,	
	Polea Lisa	49215
2000	V6 3.8L	
	Kit de Tensor Solucionador de Problemas,	
	Sistema de Accesorios, C/ AA	49215K
	Poly-V, Sistema de Accesorios, C/AA,	
	Excepto Banda Poly-V Doble	4060967
	Dual -Sided Poly-V Belt, Sistema de	
	Accesorios, C/AA y Banda Doble Lado	
	Ranurada en V	D4060956

Descripción	Número de parte de la mang Curva Flexible
Superior	62269
Inferior	62325
Superior	62269
Inferior	62325
Superior	62269
Inferior	62325
Superior	62269
Inferior	62325
Superior, C/ AA	62143
Inferior, C/ AA	62116
Inferior, Sin Radiador de Servicio Pesado ..	62230
Calefacción a Motor, Sin Calefacción Auxiliar ..	63119
Tubo 2 a Tubo 4, C/Calefacción Auxiliar	63125
Calefacción a - Tubo 2, C/Calefacción	
Auxiliar	63348
Calefacción a Tubo, Sin Calefacción Auxiliar ..	63812
E-Z Coil	GY58UBP
Superior	62143
Inferior, Sin Radiador de Servicio Pesado ..	62116
Inferior, Sin Radiador de Servicio Pesado ..	62230
Tubo 2 a Tubo 4, C/Calefacción Auxiliar	63125
Calefacción a Motor, Sin Calefacción Auxiliar ..	63275
Calefacción a - Tubo 2, C/Calefacción	
Auxiliar	63348

Bandas, Tensores, Poleas, Kits

Modelo Año	Descripción del motor Accesorios	de parte Number
---------------	-------------------------------------	--------------------

CHRYSLER - TOWN & COUNTRY CONT.

2000	V6 3.8L		
	Poly-V, Sistema de Accesorios, Excepto AA	4060987	
	Polea Loca - Sistema de Accesorios, AA de Fábrica, Polea Lisa	49038	
	Polea Loca - Sistema de Accesorios, AA de Fábrica, Polea Ranurada	49003	
	Polea de Tensor - Sistema de Accesorios, Polea Lisa	49038	
	Polea de Tensor - Sistema de Accesorios, Polea Ranurada	49003	
	Polea para el Sistema de Accesorios, AA de Concesionario, Polea Ranurada	49041	
	Tensor Ensamblado, Sistema de Accesorios, Polea Ranurada	49381	
	Tensor Ensamblado, Sistema de Accesorios, Polea Lisa	49215	
	1999	V6 3.3L	
		Kit de Tensor Solucionador de Problemas, Sistema de Accesorios, C/ AA	49215K
		Poly-V, C/AA, Excepto Banda Poly-V Doble .	4060967
Dual -Sided Poly-V Belt, C/AA y Banda Doble Lado Ranurada en V		D4060956	
Poly-V, Sistema de Accesorios, Excepto AA		4060987	
Polea Loca - Sistema de Accesorios, AA de Fábrica, Polea Lisa		49038	
Polea Loca - Sistema de Accesorios, AA de Fábrica, Polea Ranurada		49003	
Polea de Tensor - Sistema de Accesorios, Polea Lisa		49038	
Polea de Tensor - Sistema de Accesorios, Polea Ranurada		49003	
Polea para el Sistema de Accesorios, AA de Concesionario, Polea Ranurada		49041	
Tensor Ensamblado, Sistema de Accesorios, Polea Lisa		49215	
Tensor Ensamblado, Sistema de Accesorios, Polea Ranurada		49381	
1999	V6 3.8L		
	Kit de Tensor Solucionador de Problemas, Sistema de Accesorios, C/ AA	49215K	
	Poly-V, Sistema de Accesorios, C/AA, Excepto Banda Poly-V Doble	4060967	
	Dual -Sided Poly-V Belt, Sistema de Accesorios, C/AA y Banda Doble Lado Ranurada en V	D4060956	
	Poly-V, Sistema de Accesorios, Excepto AA	4060987	
	Polea Loca - Sistema de Accesorios, AA de Fábrica, Polea Lisa	49038	
	Polea Loca - Sistema de Accesorios, AA de Fábrica, Polea Ranurada	49003	
	Polea de Tensor - Sistema de Accesorios, Polea Lisa	49038	
	Polea de Tensor - Sistema de Accesorios, Polea Ranurada	49003	

Mangueras

Descripción	Número de parte de la mang	
	Curva	Flexible

Calefacción a Tubo, Sin Calefacción Auxiliar ..	63812	
E-Z Coil	GY58UBP	
Superior, C/ AA	62143	
Inferior, Excepto Radiador Servicio Pesado..	62116	
Inferior, Sin Radiador de Servicio Pesado ..	62230	
Calefacción a Motor, Sin Calefacción Auxiliar	63119	
Calefacción a - Tubo 2, C/Calefacción		
Auxiliar	63348	
Calefacción a Tubo, Sin Calefacción Auxiliar ..	63812	
Tubo 2 a Tubo 4, C/Calefacción Auxiliar	63125	
E-Z Coil	GY58UBP	
Superior	62143	
Inferior, Excepto Radiador Servicio Pesado..	62116	
Inferior, Sin Radiador de Servicio Pesado ..	62230	
Tubo 2 a Tubo 4, C/Calefacción Auxiliar	63125	
Calefacción a Motor, Sin Calefacción Auxiliar	63275	
Calefacción a - Tubo 2, C/Calefacción		
Auxiliar	63348	
Calefacción a Tubo, Sin Calefacción Auxiliar ..	63812	
E-Z Coil	GY58UBP	

Bandas, Tensores, Poleas, Kits

Modelo Año	Descripción del motor Accesorios	de parte Number
CHRYSLER - TOWN & COUNTRY CONT.		
1999	V6 3.8L	
	Polea para el Sistema de Accesorios, AA de Concesionario, Polea Ranurada	49041
	Tensor Ensamblado, Sistema de Accesorios, Polea Ranurada	49381
	Tensor Ensamblado, Sistema de Accesorios, Polea Lisa	49215
1998	V6 3.3L	
	Kit de Tensor Solucionador de Problemas, Sistema de Accesorios, C/ AA	49215K
	Poly-V, Sistema de Accesorios, C/AA, Excepto Banda Poly-V Doble	4060967
	Dual -Sided Poly-V Belt, Alt y DH, C/AA y Banda Doble Lado Ranurada en V	D4060956
	Poly-V, Sistema de Accesorios, Excepto AA ..	4060987
	Polea Loca - Sistema de Accesorios, Polea Lisa	49038
	Polea Loca - Sistema de Accesorios, Polea Ranurada	49003
	Polea de Tensor - Sistema de Accesorios, Polea Ranurada	49003
	Polea de Tensor - Sistema de Accesorios, Polea Lisa	49038
	Polea para el Sistema de Accesorios, Sistema de Accesorios, AA de Concesionario, Polea Ranurada	49041
	Tensor Ensamblado, Sistema de Accesorios, Polea Ranurada	49381
	Tensor Ensamblado, Sistema de Accesorios, Polea Lisa	49215
1998	V6 3.8L	
	Kit de Tensor Solucionador de Problemas, Sistema de Accesorios, C/ AA	49215K
	Poly-V, Sistema de Accesorios, C/AA, Excepto Banda Poly-V Doble	4060967
	Dual -Sided Poly-V Belt, Sistema de Accesorios, C/AA y Banda Doble Lado Ranurada en V	D4060956
	Poly-V, Sistema de Accesorios, Excepto AA ..	4060987
	Polea Loca - Sistema de Accesorios, AA de Fábrica, Polea Lisa	49038
	Polea Loca - Sistema de Accesorios, AA de Fábrica, Polea Ranurada	49003
	Polea de Tensor - Sistema de Accesorios, Polea Ranurada	49003
	Polea de Tensor - Sistema de Accesorios, Polea Lisa	49038
	Polea para el Sistema de Accesorios, AA de Concesionario, Polea Ranurada	49041
	Tensor Ensamblado, Sistema de Accesorios, Polea Ranurada	49381
	Tensor Ensamblado, Sistema de Accesorios, Polea Lisa	49215

Mangueras

Descripción	Número de parte de la mang	
	Curva	Flexible
Superior, C/ AA	62143	
Inferior, Excepto Radiador Servicio Pesado..	62116	
Inferior, Sin Radiador de Servicio Pesado ..	62230	
Calefacción a Motor, Sin Calefacción Auxiliar ..	63275	
E-Z Coil	GY58UBP	
Superior	62143	
Inferior, Excepto Radiador Servicio Pesado..	62116	
Inferior, Sin Radiador de Servicio Pesado ..	62230	
Tubo 2 a Tubo 4, C/Calefacción Auxiliar	63125	
Calefacción a Motor, Sin Calefacción Auxiliar ..	63275	
Calefacción a - Tubo 2, C/Calefacción		
Auxiliar	63348	
Calefacción a Tubo, Sin Calefacción Auxiliar ..	63812	
E-Z Coil	GY58UBP	

Bandas, Tensores, Poleas, Kits

Modelo Año	Descripción del motor Accesorios	de parte Número
---------------	-------------------------------------	--------------------

CHRYSLER - TOWN & COUNTRY CONT.

Modelo Año	Descripción del motor Accesorios	de parte Número
1997	V6 3.3L	
	Kit de Tensor Solucionador de Problemas,	
	Sistema de Accesorios, C/ AA	49215K
	Poly-V, Sistema de Accesorios, C/AA,	
	Excepto Banda Poly-V Doble	4060967
	Dual -Sided Poly-V Belt, Alt y DH, C/AA y	
	Banda Doble Lado Ranurada en V	D4060956
	Poly-V, Sistema de Accesorios, Excepto AA	4060987
	Polea Loca - Sistema de Accesorios, Polea	
	Lisa	49038
	Polea Loca - Sistema de Accesorios, Polea	
	Ranurada	49003
	Polea de Tensor - Sistema de Accesorios,	
	Polea Ranurada	49003
	Polea de Tensor - Sistema de Accesorios,	
	Polea Lisa	49038
	Polea para el Sistema de Accesorios, AA de	
Concesionario, Polea Ranurada	49041	
Tensor Ensamblado, Sistema de Accesorios,		
Polea Ranurada	49381	
Tensor Ensamblado, Sistema de Accesorios,		
Polea Lisa	49215	

1997	V6 3.8L	
	Kit de Tensor Solucionador de Problemas,	
	Sistema de Accesorios, C/ AA	49215K
	Poly-V, Sistema de Accesorios, C/AA,	
	Excepto Banda Poly-V Doble	4060967
	Dual -Sided Poly-V Belt, Sistema de	
	Accesorios, C/AA y Banda Doble Lado	
	Ranurada en V	D4060956
	Poly-V, Sistema de Accesorios, Excepto AA	4060987
	Polea Loca - Sistema de Accesorios, Polea	
	Lisa	49038
	Polea Loca - Sistema de Accesorios, Polea	
	Ranurada	49003
	Polea de Tensor - Sistema de Accesorios,	
	Polea Ranurada	49003
	Polea de Tensor - Sistema de Accesorios,	
	Polea Lisa	49038
Polea para el Sistema de Accesorios, AA de		
Concesionario, Polea Ranurada	49041	
Tensor Ensamblado, Sistema de Accesorios,		
Polea Ranurada	49381	
Tensor Ensamblado, Sistema de Accesorios,		
Polea Lisa	49215	

1996	V6 3.3L	
	Kit de Tensor Solucionador de Problemas,	
	Sistema de Accesorios, C/ AA	49215K
	Poly-V, Sistema de Accesorios, C/AA,	
	Excepto Banda Poly-V Doble	4060967
	Dual -Sided Poly-V Belt, Alt y DH, C/AA y	
	Banda Doble Lado Ranurada en V	D4060956
	Poly-V, Sistema de Accesorios, Exc AC	4060987
	Polea Loca - Sistema de Accesorios, Polea	

Mangueras

Descripción	Número de parte de la mang	
	Curva	Flexible

Superior, C/ AA	62143
Inferior, Excepto Radiador Servicio Pesado..	62116
Inferior, Sin Radiador de Servicio Pesado ..	62230
Calefacción a Motor, Sin Calefacción Auxiliar	63119
E-Z Coil	GY58UBP

Superior	62143
Inferior, Excepto Radiador Servicio Pesado..	62116
Inferior, Sin Radiador de Servicio Pesado ..	62230
Tubo 2 a Tubo 4, C/Calefacción Auxiliar	63125
Calefacción a Motor, Sin Calefacción Auxiliar	63275
Calefacción a - Tubo 2, C/Calefacción	
Auxiliar	63348
Calefacción a Tubo, Sin Calefacción Auxiliar ..	63812
E-Z Coil	GY58UBP

Superior	62143
Inferior, Excepto Radiador Servicio Pesado..	62116
Inferior, Sin Radiador de Servicio Pesado ..	62230
Tubo 9 a Calefacción	63806ⁿ
Entrada de Calefacción	63818ⁿ
Salida de Calefacción	63812ⁿ
Tubo 5 a Tubo 6	63812ⁿ
E-Z Coil	GY58UBP

ⁿ Cortar a Medida

Bandas, Tensores, Poleas, Kits

Modelo Año	Descripción del motor Accesorios	de parte Number
CHRYSLER - TOWN & COUNTRY CONT.		
1996	V6 3.3L	
	Lisa	49038
	Polea Loca - Sistema de Accesorios, Polea Ranurada	49003
	Polea de Tensor - Sistema de Accesorios, Polea Lisa	49038
	Polea de Tensor - Sistema de Accesorios, Polea Ranurada	49003
	Polea para el Sistema de Accesorios, AA, C/AA de Concesionario, Polea Ranurada	49041
	Tensor Ensamblado, Sistema de Accesorios, Polea Ranurada	49381
	Tensor Ensamblado, Sistema de Accesorios, Polea Lisa	49215
1996	V6 3.8L	
	Kit de Tensor Solucionador de Problemas, Sistema de Accesorios, C/ AA	49215K
	Poly-V, Sistema de Accesorios, C/AA, Excepto Banda Poly-V Doble	4060967
	Dual -Sided Poly-V Belt, Sistema de Accesorios, C/AA y Banda Doble Lado Ranurada en V	D4060956
	Poly-V, Sistema de Accesorios, Excepto AA	4060987
	Polea Loca - Sistema de Accesorios, Polea Lisa	49038
	Polea Loca - Sistema de Accesorios, Polea Ranurada	49003
	Polea de Tensor - Sistema de Accesorios, Polea Ranurada	49003
	Polea de Tensor - Sistema de Accesorios, Polea Lisa	49038
	Polea para el Sistema de Accesorios, AA de Concesionario, Polea Ranurada	49041
	Tensor Ensamblado, Sistema de Accesorios, Polea Ranurada	49381
	Tensor Ensamblado, Sistema de Accesorios, Polea Lisa	49215
1995	V6 3.8L	
	Poly-V, Sistema de Accesorios, C/ AA	4060987
	Poly-V, Sistema de Accesorios, Excepto AA	4060980
	Polea Loca - Sistema de Accesorios, C/Polea Loca Junto Alt, Polea Lisa	49038
	Polea Loca - Sistema de Accesorios, C/Polea Loca Junto Alt, Polea Ranurada	49003
	Polea de Tensor - Sistema de Accesorios, Polea Lisa	49038
	Polea para el Sistema de Accesorios, AA de Concesionario, Polea Ranurada	49041
	Tensor Ensamblado, Sistema de Accesorios, Polea Lisa	49215
	Tensor Ensamblado, Sistema de Accesorios, Polea Ranurada	49381

Mangueras

Descripción	Número de parte de la mang	
	Curva	Flexible
Superior	62143	
Inferior, Excepto Radiador Servicio Pesado ..	62116	
Inferior, Sin Radiador de Servicio Pesado ..	62230	
Tubo 9 a Calefacción	63806ⁿ	
Entrada de Calefacción	63818ⁿ	
Salida de Calefacción	63812ⁿ	
Tubo 5 a Tubo 6	63812ⁿ	
E-Z Coil	GY58UBP	
Superior, Excepto Radiador Servicio Pesad ..	61172ⁿ	
Superior, Sin Radiador de Servicio Pesado ..	62254	
Inferior	62024	
Enfriador de Aceite a BA	63123	
Calefacción a Tee, C/Calefacción Auxiliar	63120	
Calefacción a - Tubo 1	63120	
Calefacción a Múltiple de Admision	63067	
Calefacción a Válvula	63806	
Válvula a Múltiple de Admisión	63067	
Tubo a BA	63123	
Tubo 2 de Calefacción Auxiliar a Calefacción Auxiliar	63115	
Válvula a Tubo 1 de Calefacción Auxiliar,		
C/Calefacción Auxiliar	63836	
E-Z Coil	GY58UBP	

ⁿ Cortar a Medida

Bandas, Tensores, Poleas, Kits

Mangueras

Modelo Año	Descripción del motor Accesorios	de parte Number	Descripción	Número de parte de la mang	
				Curva	Flexible
CHRYSLER - VOYAGER					
2008	V6 3.3L				
	Poly-V, Sistema de Accesorios	4060795	Superior	66015	
	Polea Loca, Polea Lisa	49024	Inferior	66299	
	Poly-V, Polea de Tensor, Polea Lisa	49161	Enfriador de Aceite a Tubo	63116	
	Tensor Ensamblado, Polea Lisa	49345			
2007	V6 3.3L				
	Poly-V	4060822	Superior	62269	
	Poly-V, Polea Loca, Polea Lisa	49039	Inferior	62325	
	Polea de Tensor, Polea Lisa	49024			
	Tensor Ensamblado, Polea Lisa	49289			
	Polea Desacopladora de Alternador	49911			
2006	V6 3.3L				
	Poly-V	4060822	Superior	62269	
	Poly-V, Polea Loca - Sistema de Accesorios, Polea Lisa	49039	Inferior	62325	
	Polea de Tensor - Sistema de Accesorios, Polea Lisa	49024			
	Tensor Ensamblado, Polea Lisa	49289			
	Polea Desacopladora de Alternador	49911			
2005-04	V6 3.3L				
	Poly-V	4060822	Superior	62269	
	Poly-V, Polea Loca, Polea Lisa	49039	Inferior	62325	
	Polea de Tensor, Polea Lisa	49024			
	Tensor Ensamblado, Polea Lisa	49289			
	Polea Desacopladora de Alternador	49911			
2003	L4 2.4L				
	Poly-V, AA y Alt	4060490			
	Poly-V, DH	4040355			
	Banda de Tiempo	40265 ^e			
	Tensor Ensamblado, AA y Alt, Polea Lisa	49429			
	Tensor Mecánico de 2do. Diseño; C/Soporte de Aluminio	48012			
	Kit de Distribución con Bomba de Agua, Fits 2nd Design with Aluminum Bracket; Tensioner Height: 1 3/4"	GTKWP265 ^e			
	Polea Tensora de Banda de Tiempo, Tensor Mecánico 2do Diseño Ajusta a Soporte de Aluminio de Eq. Original	48004			
	Polea Loca de Banda de Tiempo	48201			
2003-01	V6 3.3L				
	Poly-V	4060822	Superior	62269	
	Poly-V, Polea Loca - Sistema de Accesorios, Polea Lisa	49039	Inferior	62325	
	Polea de Tensor - Sistema de Accesorios, Polea Lisa	49024			
	Tensor Ensamblado, Sistema de Accesorios, Polea Lisa	49289			
	Polea Desacopladora de Alternador	49911			
2002	L4 2.4L				
	Poly-V, Sistema de Accesorios, C/ AA	4060490			
	Poly-V, Sistema de Accesorios, Exc AC	4060410			
	Poly-V, DH	4040355			
	Banda de Tiempo	40265 ^e			

^e Motor de Interferencia

Bandas, Tensores, Poleas, Kits

Mangueras

Modelo Año	Descripción del motor Accesorios	de parte Number
---------------	-------------------------------------	--------------------

Descripción	Número de parte de la mang	
	Curva	Flexible

CHRYSLER - VOYAGER CONT.

2002 L4 2.4L

Tensor Ensamblado, AA y Alt, Polea Lisa	49429
Tensor Mecánico de 2do. Diseño; C/Soporte de Aluminio	48012
Kit de Distribución con Bomba de Agua, Fits 1st Design with OEM Powdered Metal	
Tensorer Bracket; Tensorer Height: 2 1/16" ..	GTKWP265B ^κ
Polea Tensora de Banda de Tiempo, Tensor Mecánico 2do Diseño Ajusta a Soporte de Aluminio de Eq. Original	48004
Polea Tensora de Banda de Tiempo, Tensor Mecánico 1er Diseño-- Ajusta a Soporte de Polvo Metálico de Eq. Original	48001
Polea Loca de Banda de Tiempo	48201

2001 L4 2.4L

Poly-V, DH	4040355
Banda de Tiempo	40265 ^κ
Tensor Ensamblado, AA y Alt, Polea Lisa	49429
Tensor Mecánico de 2do. Diseño; C/Soporte de Aluminio	48012
Kit de Distribución con Bomba de Agua, Fits 1st Design with OEM Powdered Metal	
Tensorer Bracket; Tensorer Height: 2 1/16" ..	GTKWP265B ^κ
Polea Tensora de Banda de Tiempo, Tensor Mecánico 2do Diseño Ajusta a Soporte de Aluminio de Eq. Original	48004
Polea Tensora de Banda de Tiempo, Tensor Mecánico 1er Diseño-- Ajusta a Soporte de Polvo Metálico de Eq. Original	48001
Polea Loca de Banda de Tiempo	48201

2000 L4 2.4L

Poly-V, Sistema de Accesorios, C/ AA	4060560
Poly-V, Sistema de Accesorios, Exc AC	4060410
Poly-V, DH	4040355
Polea Loca, Polea Lisa	49038
Banda de Tiempo	40265 ^κ
Tensor Mecánico de 2do. Diseño; C/Soporte de Aluminio	48012
Kit de Distribución con Bomba de Agua, Fits 1st Design with OEM Powdered Metal	
Tensorer Bracket; Tensorer Height: 2 1/16" ..	GTKWP265B ^κ
Polea Tensora de Banda de Tiempo, Tensor Mecánico 1er Diseño-- Ajusta a Soporte de Polvo Metálico de Eq. Original	48001
Polea Tensora de Banda de Tiempo, Tensor Mecánico 2do Diseño Ajusta a Soporte de Aluminio de Eq. Original	48004
Polea Loca de Banda de Tiempo	48201

2000 V6 3.0L

Poly-V, Alt y DH, Excepto Banda Poly-V Doble	4060805
Polea Loca - Sistema de Accesorios, Polea Ranurada	49003

Motor a Tubo 1	63981
----------------------	-------

de Paso	63064
---------------	-------

Calefacción a - Tubo 2, C/Calefacción	
---------------------------------------------	--

Auxiliar	63981 ⁿ
----------------	--------------------

^κ Motor de Interferencia ⁿ Cortar a Medida

Bandas, Tensores, Poleas, Kits

Modelo Año	Descripción del motor Accesorios	de parte Number
---------------	-------------------------------------	--------------------

Mangueras

Descripción	Número de parte de la mang	
	Curva	Flexible

CHRYSLER - VOYAGER CONT.

2000 V6 3.0L

Polea Loca - Sistema de Accesorios, Polea Lisa	49038
Polea de Tensor - Sistema de Accesorios, Polea Ranurada	49003
Polea de Tensor - Sistema de Accesorios, Polea Lisa	49038
Banda de Tiempo	40139 ^c
Tensor Ensamblado, Sistema de Accesorios, Polea Lisa	49204
Kit de Distribución sin Bomba de Agua	GTK0139 ^c

1999 V6 3.3L

Kit de Tensor Solucionador de Problemas, Sistema de Accesorios, C/ AA	49215K
Poly-V, Sistema de Accesorios, C/AA, Excepto Banda Poly-V Doble	4060967
Dual -Sided Poly-V Belt, C/AA y Banda Doble Lado Ranurada en V	D4060956
Poly-V, Sistema de Accesorios, Excepto AA	4060987
Polea Loca - Sistema de Accesorios, AA de Fábrica, Polea Lisa	49038
Polea Loca - Sistema de Accesorios, AA de Fábrica, Polea Ranurada	49003
Polea de Tensor - Sistema de Accesorios, Polea Lisa	49038
Polea de Tensor - Sistema de Accesorios, Polea Ranurada	49003
Polea para el Sistema de Accesorios, AA de Concesionario, Polea Ranurada	49041
Tensor Ensamblado, Sistema de Accesorios, Polea Lisa	49215
Tensor Ensamblado, Sistema de Accesorios, Polea Ranurada	49381

1998 V6 3.3L

Kit de Tensor Solucionador de Problemas, Sistema de Accesorios, C/ AA	49215K
Poly-V, Sistema de Accesorios, C/AA, Excepto Banda Poly-V Doble	4060967
Dual -Sided Poly-V Belt, Alt y DH, C/AA y Banda Doble Lado Ranurada en V	D4060956
Poly-V, Sistema de Accesorios, Excepto AA	4060987
Polea Loca - Sistema de Accesorios, Polea Lisa	49038
Polea Loca - Sistema de Accesorios, Polea Ranurada	49003
Polea de Tensor - Sistema de Accesorios, Polea Ranurada	49003
Polea de Tensor - Sistema de Accesorios, Polea Lisa	49038
Polea para el Sistema de Accesorios, Sistema de Accesorios, AA de Concesionario, Polea Ranurada	49041
Tensor Ensamblado, Sistema de Accesorios, Polea Ranurada	49381

Superior, C/ AA	62143
Inferior, Excepto Radiador Servicio Pesado..	62116
Inferior, Sin Radiador de Servicio Pesado ..	62230
Calefacción a Motor, Sin Calefacción Auxiliar	63119
Calefacción a - Tubo 2, C/Calefacción	
Auxiliar	63348
Calefacción a Tubo, Sin Calefacción Auxiliar ..	63812
Tubo 2 a Tubo 4, C/Calefacción Auxiliar	63125
E-Z Coil	GY58UBP

Superior, C/ AA	62143
Inferior, Excepto Radiador Servicio Pesado..	62116
Inferior, Sin Radiador de Servicio Pesado ..	62230
Calefacción a Motor, Sin Calefacción Auxiliar	63275
E-Z Coil	GY58UBP

^c Motor de Interferencia

Bandas, Tensores, Poleas, Kits

Modelo Año	Descripción del motor Accesorios	de parte Number
CHRYSLER - VOYAGER CONT.		
1998	V6 3.3L	
	Tensor Ensamblado, Sistema de Accesorios, Polea Lisa	49215
1997	V6 3.3L	
	Kit de Tensor Solucionador de Problemas, Sistema de Accesorios, C/ AA	49215K
	Poly-V, Sistema de Accesorios, C/AA, Excepto Banda Poly-V Doble	4060967
	Dual -Sided Poly-V Belt, Alt y DH, C/AA y Banda Doble Lado Ranurada en V	D4060956
	Poly-V, Sistema de Accesorios, Excepto AA ..	4060987
	Polea Loca - Sistema de Accesorios, Polea Lisa	49038
	Polea Loca - Sistema de Accesorios, Polea Ranurada	49003
	Polea de Tensor - Sistema de Accesorios, Polea Ranurada	49003
	Polea de Tensor - Sistema de Accesorios, Polea Lisa	49038
	Polea para el Sistema de Accesorios, AA de Concesionario, Polea Ranurada	49041
	Tensor Ensamblado, Sistema de Accesorios, Polea Ranurada	49381
	Tensor Ensamblado, Sistema de Accesorios, Polea Lisa	49215
1996	V6 3.3L	
	Kit de Tensor Solucionador de Problemas, Sistema de Accesorios, C/ AA	49215K
	Poly-V, Sistema de Accesorios, C/AA, Excepto Banda Poly-V Doble	4060967
	Dual -Sided Poly-V Belt, Alt y DH, C/AA y Banda Doble Lado Ranurada en V	D4060956
	Poly-V, Sistema de Accesorios, Exc AC	4060987
	Polea Loca - Sistema de Accesorios, Polea Lisa	49038
	Polea Loca - Sistema de Accesorios, Polea Ranurada	49003
	Polea de Tensor - Sistema de Accesorios, Polea Lisa	49038
	Polea de Tensor - Sistema de Accesorios, Polea Ranurada	49003
	Polea para el Sistema de Accesorios, AA, C/AA de Concesionario, Polea Ranurada	49041
	Tensor Ensamblado, Sistema de Accesorios, Polea Ranurada	49381
	Tensor Ensamblado, Sistema de Accesorios, Polea Lisa	49215
1995	V6 3.3L	
	Poly-V, C/AA, Excepto Banda Poly-V Doble ..	4060987
	Poly-V, Sin AA	4060980
	Polea Loca, C/Polea Loca Junto Alt, Polea Ranurada	49003
	Polea Loca, C/Polea Loca Junto Alt, Polea Lisa	49038

Mangueras

Descripción	Número de parte de la mang	
	Curva	Flexible
Superior, C/ AA	62143	
Inferior, Excepto Radiador Servicio Pesado..	62116	
Inferior, Sin Radiador de Servicio Pesado ..	62230	
Calefacción a Motor, Sin Calefacción Auxiliar ..	63119	
E-Z Coil	GY58UBP	
Superior	62143	
Inferior, Excepto Radiador Servicio Pesado..	62116	
Inferior, Sin Radiador de Servicio Pesado ..	62230	
Tubo 9 a Calefacción	63806ⁿ	
Entrada de Calefacción	63818ⁿ	
Salida de Calefacción	63812ⁿ	
Tubo 5 a Tubo 6	63812ⁿ	
E-Z Coil	GY58UBP	
Superior, Excepto Radiador Servicio Pesad..	61172ⁿ	
Superior, Sin Radiador de Servicio Pesado..	62254	
Inferior	62024	
Enfriador de Aceite a BA	63123	
Calefacción a Tee	63120	
Calefacción a - Tubo 1	63120	

ⁿ Cortar a Medida

Bandas, Tensores, Poleas, Kits

Modelo Año	Descripción del motor Accesorios	de parte Number
---------------	-------------------------------------	--------------------

Mangueras

Descripción	Número de parte de la mang	
	Curva	Flexible

CHRYSLER - VOYAGER CONT.

1995 V6 3.3L

Polea de Tensor, Polea Lisa	49038	Calefacción a Múltiple de Admisión	63067
Polea para el Sistema de Accesorios, AA de		Calefacción a Válvula	63806
Concesionario, Polea Ranurada	49041	Válvula a Múltiple de Admisión	63067
Tensor Ensamblado, Sistema de Accesorios,		Tubo a BA	63123
C/Banda Lado Sencillo, Polea Lisa	49215	Válvula a Calefacción	63836
Tensor Ensamblado, Sistema de Accesorios,		E-Z Coil	GY58UBP
C/Banda Lado Sencillo, Polea Ranurada	49381		

DODGE

DODGE - A, B, RAM SERIES VAN

2003 V8 5.2L

Poly-V, Sistema de Accesorios	4071005	Superior	62456
Polea Loca, Polea Lisa	49031	Superior, Alternó	62281 [■]
Polea Tensora, Polea Ranurada	49004	Inferior	62494
Tensor Ensamblado, Polea Ranurada	49216	de Paso	63064
		E-Z Coil	GY58UBP

2003-02 V6 3.9L

Poly-V, C/ AA	4071005	Superior	62281 [■]
Poly-V, Exc AC	4070905	Inferior	66098
Polea Loca, Polea Lisa	49031	de Paso	63064
Polea Tensora, Polea Ranurada	49004		
Tensor Ensamblado, Polea Ranurada	49216		

2003-02 V8 5.9L

Poly-V, C/ AA	4071005	Superior	62456
Poly-V, Exc AC	4070905	Inferior	62494
Polea Loca, AC, Polea Lisa	49031	de Paso	63064
Polea Tensora, Polea Ranurada	49004	E-Z Coil	GY58UBP
Tensor Ensamblado, Polea Ranurada	49216		

2002 V8 5.2L

Poly-V, C/ AA	4071005	Superior	62456
Poly-V, Exc AC	4070905	Inferior	62494
Polea Loca, Polea Lisa	49031	de Paso	63064
Polea Tensora, Polea Ranurada	49004	E-Z Coil	GY58UBP
Tensor Ensamblado, Polea Ranurada	49216		

2001 V8 5.2L

Poly-V, C/ AA	4071005	Superior	62456
Poly-V, Exc AC	4070905	Superior, Alternó	62281 [■]
Polea Loca, Polea Lisa	49031	Inferior	62494
Polea Tensora, Polea Ranurada	49004	Inferior, Opcional	2162
Tensor Ensamblado, Polea Ranurada	49216	de Paso	63064
		E-Z Coil	GY58UBP

2001 V8 5.9L

Poly-V, C/ AA	4071005	Superior	62456
Poly-V, Exc AC	4070905	Superior, Alternó	62281 [■]
Polea Loca, Polea Lisa	49031	Inferior	62494
Polea Tensora, Polea Ranurada	49004	Inferior, Opcional	2162
Tensor Ensamblado, Polea Ranurada	49216	de Paso	63064
		E-Z Coil	GY58UBP

2001-98 V6 3.9L

Poly-V, C/ AA	4071005	Superior	62281 [■]
Poly-V, Sin AA	4070905	Inferior	66098
Polea Loca, Polea Lisa	49031	de Paso	63064

■ Cortar a Medida

Bandas, Tensores, Poleas, Kits

Modelo Año	Descripción del motor Accesorios	de parte Number
DODGE - A, B, RAM SERIES VAN, CONT.		
2001-98 V6 3.9L		
	Polea Tensora, Polea Ranurada	49004
	Tensor Ensamblado, Polea Ranurada	49216
2000	V8 5.2L	
	Poly-V, C/ AA	4071005
	Poly-V, Exc AC	4070905
	Polea Loca, Polea Lisa	49031
	Polea Tensora, Polea Ranurada	49004
	Tensor Ensamblado, Polea Ranurada	49216
2000	V8 5.9L	
	Poly-V, C/ AA	4071005
	Poly-V, Exc AC	4070905
	Polea Loca, Polea Lisa	49031
	Polea Tensora, Polea Ranurada	49004
	Tensor Ensamblado, Polea Ranurada	49216
1999	V8 5.2L	
	Poly-V, C/ AA	4071005
	Poly-V, Exc AC	4070905
	Polea Loca, Polea Lisa	49031
	Polea Tensora, Polea Ranurada	49004
	Tensor Ensamblado, Polea Ranurada	49216
1999	V8 5.9L	
	Poly-V, C/ AA	4071005
	Poly-V, Exc AC	4070905
	Polea Loca, Polea Lisa	49031
	Polea Tensora, Polea Ranurada	49004
	Tensor Ensamblado, Polea Ranurada	49216
1998	V8 5.2L	
	Poly-V, C/ AA	4071005
	Poly-V, Exc AC	4070905
	Polea Loca, Polea Lisa	49031
	Polea Tensora, Polea Ranurada	49004
	Tensor Ensamblado, Polea Ranurada	49216
1998	V8 5.9L	
	Poly-V, C/ AA	4071005
	Poly-V, Exc AC	4070905
	Polea Loca, Polea Lisa	49031
	Polea Tensora, Polea Ranurada	49004
	Tensor Ensamblado, Polea Ranurada	49216
1997-95 V6 3.9L		
	Poly-V, C/ AA	4071005
	Poly-V, Sin AA	4070905
	Polea Loca, Polea Lisa	49031
	Polea Tensora, Polea Ranurada	49004
	Tensor Ensamblado, Polea Ranurada	49216

Mangueras

Descripción	Número de parte de la mang	
	Curva	Flexible
E-Z Coil	GY58UBP	
Superior	62456	
Superior, Alterno	62281 [■]	
Inferior	62494	
Inferior, Opcional	2162	
de Paso	63064	
E-Z Coil	GY58UBP	
Superior	62456	
Superior, Alterno	62281 [■]	
Inferior	62494	
Inferior, Opcional	2162	
de Paso	63064	
E-Z Coil	GY58UBP	
Superior	62456	
Superior, Alterno	62281 [■]	
Inferior	62494	
Inferior, Opcional	2162	
de Paso	63064	
E-Z Coil	GY58UBP	
Superior	62456	
Superior, Alterno	62281 [■]	
Inferior	62494	
Inferior, Opcional	2162	
de Paso	63064	
E-Z Coil	GY58UBP	
Superior	61594 [■]	
Inferior	61725 [■]	
de Paso	63064	
Tee 1 a Tubo	63145 [■]	
Tee 2 a Tubo	63145 [■]	
Calefacción a BA	63848 [■]	
E-Z Coil	GY58UBP	

■ Cortar a Medida

Bandas, Tensores, Poleas, Kits

Modelo Año	Descripción del motor Accesorios	de parte Number
---------------	-------------------------------------	--------------------

Mangueras

Descripción	Número de parte de la mang	
	Curva	Flexible

DODGE - A, B, RAM SERIES VAN, CONT.

1997-95 V8 5.2L

Poly-V, C/ AA	4071005
Poly-V, Exc AC	4070905
Polea Loca, Polea Lisa	49031
Polea Tensora, Polea Ranurada	49004
Tensor Ensamblado, Polea Ranurada	49216

Superior	61755 [■]
Inferior	61725 [■]
de Paso	63064
E-Z Coil	GY58UBP

1997-95 V8 5.9L

Poly-V, C/ AA	4071005
Poly-V, Exc AC	4070905
Polea Loca, Polea Lisa	49031
Polea Tensora, Polea Ranurada	49004
Tensor Ensamblado, Polea Ranurada	49216

Superior	61755 [■]
Inferior	61725 [■]
de Paso	63064
E-Z Coil	GY58UBP

DODGE - DAKOTA

2008 V6 3.7L

Poly-V, Sistema de Accesorios	4060888
Tensor Ensamblado, Sistema de Accesorios	49464

Superior	66085
Inferior	66086

2008 V8 4.7L

Poly-V, Sistema de Accesorios	4060888
Tensor Ensamblado, Sistema de Accesorios	49464

Entrada de Calefacción	63091 [■]
Salida de Calefacción	64259

2007-05 V6 3.7L

Poly-V, Sistema de Accesorios	4060875
Polea de Tensor, Polea Lisa	49011
Polea de Tensor, Polea Ranurada	49003
Tensor Ensamblado, Sistema de Accesorios	49464

Superior	66085
Inferior	66086

2007-05 V8 4.7L

Poly-V, Sistema de Accesorios	4060875
Polea de Tensor, Polea Lisa	49011
Polea de Tensor, Polea Ranurada	49003
Tensor Ensamblado, Sistema de Accesorios	49464

1996 L4 2.5L

Poly-V, AA y DH	4060910
Polea Loca - Ajustable, Polea Lisa	49038
Poly-V, Polea Loca - Estacionaria, Polea Lisa	49039

Calefacción a Múltiple de Admisión	63073
Calefacción a BA	63047

1996 V6 3.9L

Poly-V, Sistema de Accesorios, Sin AA; C/DH	4070884
Poly-V, Sistema de Accesorios, Sin AA; Sin DH	4070775
Polea Loca, Polea Lisa	49031
Polea Tensora, Polea Ranurada	49004
Tensor Ensamblado, Polea Ranurada	49216

Superior	62022 [■]
Inferior	61651
de Paso	63064
Calefacción a Tubo	63836
E-Z Coil	GY58UBP

1996 V8 5.2L

Poly-V, Excepto DH, AA	4070775
Poly-V, DH, Exc AC	4070884
Polea Loca, Polea Lisa	49031
Polea Tensora, Polea Ranurada	49004
Tensor Ensamblado, Polea Ranurada	49216

Inferior	61651 [■]
de Paso	63064
Calefacción a Múltiple de Admisión	63254
E-Z Coil	GY58UBP

DODGE - DURANGO

2014-13 V6 3.6L

Poly-V, Sistema de Accesorios	4060663
-------------------------------------	---------

■ Cortar a Medida

Bandas, Tensores, Poleas, Kits

Mangueras

Modelo Año	Descripción del motor Accesorios	de parte Number
DODGE - DURANGO CONT.		
2014-12 V8 5.7L		
	Poly-V, Sistema de Accesorios	4060827
	Polea Loca, Polea Lisa	49024
	Poly-V, Polea de Tensor, Polea Lisa	49161
	Tensor Ensamblado, Polea Lisa	49345
2012	V6 3.6L	
	Poly-V, Sistema de Accesorios, C/Dirección Electrónica	4060663
	Poly-V, Sistema de Accesorios, Excepto Dirección Electrónica	4060763
2008	V6 3.7L	
	Poly-V, Sistema de Accesorios	4060888
	Tensor Ensamblado, Sistema de Accesorios ..	49464
2008	V8 4.7L	
	Poly-V, Sistema de Accesorios	4060888
	Tensor Ensamblado, Sistema de Accesorios ..	49464
2008	V8 5.7L	
	Poly-V, Sistema de Accesorios	4071009
	Polea Loca - Sistema de Accesorios, Polea Lisa	49095
	Tensor Ensamblado, Sistema de Accesorios, Polea Ranurada	49374
2007	V8 5.7L	
	Poly-V, Sistema de Accesorios	4071009
	Polea Loca - Sistema de Accesorios, Polea Lisa	49095
	Tensor Ensamblado, Sistema de Accesorios, Polea Ranurada	49374
2007-05	V8 4.7L	
	Poly-V, Sistema de Accesorios	4060868
	Polea de Tensor, Polea Lisa	49011
	Polea de Tensor, Polea Ranurada	49003
	Tensor Ensamblado, Sistema de Accesorios ..	49464
2007-04	V6 3.7L	
	Poly-V, Sistema de Accesorios	4060868
	Polea de Tensor, Polea Lisa	49011
	Polea de Tensor, Polea Ranurada	49003
	Tensor Ensamblado, Sistema de Accesorios ..	49464
2006	V8 5.7L	
	Poly-V, Sistema de Accesorios	4071009
	Polea Loca, Polea Lisa	49095
	Tensor Ensamblado, Sistema de Accesorios, Polea Ranurada	49374
2005-04	V8 5.7L	
	Poly-V, Sistema de Accesorios	4071009
	Polea Loca - Sistema de Accesorios, Polea Lisa	49095
	Tensor Ensamblado, Sistema de Accesorios ..	49464
	Tensor Ensamblado, Sistema de Accesorios, Polea Ranurada	49374

Descripción	Número de parte de la mang	
	Curva	Flexible
Superior	62698	
Superior	62888	
Inferior	62889	
Superior	62603	
Inferior	62602	
Superior	62601	
Inferior	62608	
Motor a Bomba de Agua Auxiliar	64298	
Superior	62601	
Inferior	62608	
Motor a Bomba de Agua Auxiliar	64298	
Superior	62603	
Inferior	62602	
Superior	62888	
Inferior	62889	
Superior	62601	
Inferior	62608	
Motor a Bomba de Agua Auxiliar	64298	
Superior	62601	
Inferior	62608	
Motor a Bomba de Agua Auxiliar	64298	

Bandas, Tensores, Poleas, Kits

Modelo Año	Descripción del motor Accesorios	de parte Number
DODGE - DURANGO CONT.		
2004	V8 4.7L	
	Poly-V, Sistema de Accesorios	4060868
	Polea de Tensor - Sistema de Accesorios, Polea Lisa	49011
	Polea de Tensor - Sistema de Accesorios, Polea Ranurada	49003
	Tensor Ensamblado, Sistema de Accesorios	49464
2003	V8 5.9L	
	Poly-V, Exc AC	4070884
	Polea Loca, Polea Lisa	49031
	Polea Tensora, Polea Ranurada	49004
	Tensor Ensamblado, Polea Ranurada	49216
2003-02	V8 4.7L	
	Poly-V, Sistema de Accesorios	4060882
	Polea de Tensor, Con Polea de 76mm de Diámetro, Polea Lisa	49011
	Polea de Tensor, C/Polea de 90mm de Diámetro, Polea Lisa	49001
	Polea de Tensor, Polea Ranurada	49003
	Tensor Ensamblado, Sistema de Accesorios, C/Polea de 90mm de Diámetro, Polea Ranurada	49246
	Tensor Ensamblado, Sistema de Accesorios, Con Polea de 76mm de Diámetro	49464
2002-00	V8 5.9L	
	Poly-V, Exc AC	4070884
	Polea Loca, Polea Lisa	49031
	Polea Tensora, Polea Ranurada	49004
	Tensor Ensamblado, Polea Ranurada	49216
2001	V8 4.7L	
	Poly-V, Sistema de Accesorios	4060875
	Polea Loca, Polea Lisa	49001
	Polea de Tensor, Polea Ranurada	49003
	Polea de Tensor, Con Polea de 76mm de Diámetro, Polea Lisa	49011
	Polea de Tensor, C/Polea de 90mm de Diámetro, Polea Lisa	49001
	Tensor Ensamblado, Sistema de Accesorios, C/Polea de 90mm de Diámetro, Polea Ranurada	49246
	Tensor Ensamblado, Sistema de Accesorios, Con Polea de 76mm de Diámetro	49464

Mangueras

Descripción	Número de parte de la mang	
	Curva	Flexible
Superior, Ensamble Completo (Incluye Tee ... de Llenado)	62448	
Superior, Tee a Motor	62628	
Inferior	62602	
Motor a Tubo 2	63986	
Engine Coolant Filler Neck	65652	
Superior, Radiador a Cuello de Llenado	62341ⁿ	
Superior - Cuello de Llenado a Motor	62811	
Superior, Ensamble Completo (Incluye Tee ... de Llenado)	62427	
Inferior	62793	
de Paso	63064ⁿ	
Entrada de Calefacción	63836	
Salida de Calefacción	63812	
E-Z Coil	GY58UBP	
Superior, Ensamble Completo (Incluye Tee ... de Llenado)	62448	
Superior, Tee a Motor	62628	
Inferior	62279	
Entrada de Calefacción	63818ⁿ	
Salida de Calefacción	63818ⁿ	
Calefacción a - Tubo 1	63824	
Engine Coolant Filler Neck	65652	
Superior, Radiador a Cuello de Llenado	62341ⁿ	
Superior - Cuello de Llenado a Motor	62811	
Superior, Ensamble Completo (Incluye Tee ... de Llenado)	62427	
Inferior	62793	
Inferior, (Alterno)	62793	
de Paso	63064ⁿ	
Entrada de Calefacción	63836	
Salida de Calefacción	63812	
E-Z Coil	GY58UBP	
Superior, Ensamble Completo (Incluye Tee ... de Llenado)	62448	
Superior, Tee a Motor	62628	
Inferior	62279	
Entrada de Calefacción	63818ⁿ	
Salida de Calefacción	63818ⁿ	
Calefacción a - Tubo 1	63824	
Engine Coolant Filler Neck	65652	

ⁿ Cortar a Medida

Bandas, Tensores, Poleas, Kits

Modelo Año	Descripción del motor Accesorios	de parte Number
DODGE - DURANGO CONT.		
2000	V8 4.7L	
	Poly-V, Sistema de Accesorios	4060882
	Polea de Tensor, Con Polea de 76mm de Diámetro, Polea Lisa	49011
	Polea de Tensor, C/Polea de 90mm de Diámetro, Polea Lisa	49001
	Polea de Tensor, Polea Ranurada	49003
	Tensor Ensamblado, Sistema de Accesorios, C/Polea de 90mm de Diámetro, Polea Ranurada	49246
	Tensor Ensamblado, Sistema de Accesorios, Con Polea de 76mm de Diámetro	49464
2000	V8 5.2L	
	Poly-V, Sistema de Accesorios, Exc AC	4070884
	Polea Loca, Polea Lisa	49031
	Polea Tensora, Polea Ranurada	49004
	Tensor Ensamblado, Polea Ranurada	49216
1999-98	V6 3.9L	
	Poly-V, Sistema de Accesorios, Exc AC	4070884
	Polea Loca, Polea Lisa	49031
	Polea Tensora, Polea Ranurada	49004
	Tensor Ensamblado, Polea Ranurada	49216
1999-98	V8 5.2L	
	Poly-V, Sistema de Accesorios, Exc AC	4070884
	Polea Loca, Polea Lisa	49031
	Polea Tensora, Polea Ranurada	49004
	Tensor Ensamblado, Polea Ranurada	49216
1999-98	V8 5.9L	
	Poly-V, Exc AC	4070884
	Polea Loca, Polea Lisa	49031
	Polea Tensora, Polea Ranurada	49004
	Tensor Ensamblado, Polea Ranurada	49216
1997	V6 3.8L	
	Kit de Tensor Solucionador de Problemas, Sistema de Accesorios, C/ AA	49215K
	Poly-V, C/AA, Excepto Banda Poly-V Doble .	4060967
	Dual -Sided Poly-V Belt, C/AA y Banda Doble Lado Ranurada en V	D4060956
	Poly-V, Sin AA	4060987
	Polea Loca, Polea Lisa	49038
	Polea Loca, Polea Ranurada	49003
	Polea de Tensor, Polea Ranurada	49003

Mangueras

Descripción	Número de parte de la mang	
	Curva	Flexible
Superior, Ensamble Completo (Incluye Tee ... de Llenado)	62448	
Superior, Tee a Motor	62628	
Inferior	62279	
Entrada de Calefacción	63818ⁿ	
Salida de Calefacción	63818ⁿ	
Calefacción a - Tubo 1	63824	
Engine Coolant Filler Neck	65652	
Superior, Radiador a Cuello de Llenado	62341ⁿ	
Superior - Cuello de Llenado a Motor	62811	
Superior, Ensamble Completo (Incluye Tee ... de Llenado)	62427	
Inferior	62793	
de Paso	63064ⁿ	
Motor a Conector	63818	
Entrada de Calefacción	63836	
Salida de Calefacción	63812	
E-Z Coil	GY58UBP	
de Paso	63064	
Calefacción a Tubo	63836	
E-Z Coil	GY58UBP	
Superior	62403	
Inferior	62404	
de Paso	63064ⁿ	
Entrada de Calefacción	63836	
Salida de Calefacción	63812	
E-Z Coil	GY58UBP	
Superior	62403	
Inferior	62404	
de Paso	63064ⁿ	
Entrada de Calefacción	63836	
Salida de Calefacción	63812	
E-Z Coil	GY58UBP	
Superior	62143	
Inferior, Excepto Radiador Servicio Pesado ..	62116	
Inferior, Sin Radiador de Servicio Pesado ..	62230	
Calefacción a Motor, Sin Calefacción Auxiliar .	63275	
Calefacción a - Tubo 2, C/Calefacción		
Auxiliar	63348	
Calefacción a Tubo, Sin Calefacción Auxiliar ..	63812	
Tubo 2 a Tubo 4, C/Calefacción Auxiliar	63125	
E-Z Coil	GY58UBP	

DODGE - GRAND CARAVAN

1997	V6 3.8L	
	Kit de Tensor Solucionador de Problemas, Sistema de Accesorios, C/ AA	49215K
	Poly-V, C/AA, Excepto Banda Poly-V Doble .	4060967
	Dual -Sided Poly-V Belt, C/AA y Banda Doble Lado Ranurada en V	D4060956
	Poly-V, Sin AA	4060987
	Polea Loca, Polea Lisa	49038
	Polea Loca, Polea Ranurada	49003
	Polea de Tensor, Polea Ranurada	49003

ⁿ Cortar a Medida

Bandas, Tensores, Poleas, Kits

Modelo Año	Descripción del motor Accesorios	de parte Number
---------------	-------------------------------------	--------------------

Mangueras

Descripción	Número de parte de la mang	
	Curva	Flexible

DODGE - GRAND CARAVAN CONT.

1997	V6 3.8L	
	Polea de Tensor, Polea Lisa	49038
	Polea para el Sistema de Accesorios, AA de Concesionario, Polea Ranurada	49041
	Tensor Ensamblado, Sistema de Accesorios, Polea Ranurada	49381
	Tensor Ensamblado, Sistema de Accesorios, Polea Lisa	49215
1996	V6 3.8L	
	Kit de Tensor Solucionador de Problemas, Sistema de Accesorios, C/ AA	49215K
	Poly-V, C/AA, Excepto Banda Poly-V Doble Dual -Sided Poly-V Belt, C/AA y Banda Doble Lado Ranurada en V	4060967
	Poly-V, Excepto AA	D4060956
	Polea Loca, AA de Fábrica, Polea Lisa	4060987
	Polea Loca, AA de Fábrica, Polea Ranurada	49038
	Polea de Tensor, Polea Ranurada	49003
	Polea de Tensor, Polea Lisa	49003
	Polea para el Sistema de Accesorios, AA de Concesionario, Polea Ranurada	49038
	Tensor Ensamblado, Sistema de Accesorios, Polea Ranurada	49041
	Tensor Ensamblado, Sistema de Accesorios, Polea Lisa	49381
	Tensor Ensamblado, Sistema de Accesorios, Polea Lisa	49215
1995	V6 3.8L	
	Poly-V, Sistema de Accesorios, C/ AA	49038
	Poly-V, Sistema de Accesorios, Excepto AA Lisa	4060987
	Polea Loca, C/Polea Loca Junto Alt, Polea Lisa	4060980
	Polea Loca, C/Polea Loca Junto Alt, Polea Ranurada	49038
	Polea de Tensor, Polea Lisa	49003
	Polea para el Sistema de Accesorios, AA, AA de Concesionario, Polea Ranurada	49038
	Tensor Ensamblado, Sistema de Accesorios, Polea Lisa	49041
	Tensor Ensamblado, Sistema de Accesorios, Polea Lisa	49215
	Tensor Ensamblado, Sistema de Accesorios, Polea Ranurada	49381

Superior	62143
Inferior, Excepto Radiador Servicio Pesado..	62116
Inferior, Sin Radiador de Servicio Pesado ..	62230
Calefacción a Tubo 4	63806 ⁿ
Entrada de Calefacción	63818 ⁿ
Salida de Calefacción	63812 ⁿ
Tubo 5 a Tubo 6	63812 ⁿ

Superior, Excepto Radiador Servicio Pesado..	61172 ⁿ
Superior, Sin Radiador de Servicio Pesado..	62254
Inferior	62024
Enfriador de Aceite a BA	63123
Calefacción a Tee, C/Calefacción Auxiliar	63120
Calefacción a - Tubo 1	63120
Calefacción a Múltiple de Admisión	63067
Calefacción a Válvula	63806
Válvula a Múltiple de Admisión	63067
Tubo a BA	63123
Tubo 2 de Calefacción Auxiliar a Calefacción Auxiliar	63115
Válvula a Tubo 1 de Calefacción Auxiliar,	
C/Calefacción Auxiliar	63836
E-Z Coil	GY58UBP

DODGE - H100

2012-06	L4 2.5L	
	Poly-V, Alternador, C/ AA	4040372
	Poly-V, Alternador, Excepto AA	4040420
	Banda de Tiempo	40091
2005-03	L4 2.4L	
	V-Belt, DH	17395
	Poly-V, Alternador	4040385
	Banda de Tiempo	40124
	Banda de Tiempo, Banda de Flecha	
	Balanceadora	40159

Superior	70064
Inferior	70065
Superior	2126
Inferior	2127

ⁿ Cortar a Medida

Bandas, Tensores, Poleas, Kits

Mangueras

Modelo Año	Descripción del motor Accesorios	de parte Number	Descripción	Número de parte de la mang Curva Flexible
DODGE - JOURNEY				
2014-13 L4 2.4L				
	Poly-V, Sistema de Accesorios	4061015	Superior, C/Enfriador de Aceite	66831
	Polea para el Sistema de Accesorios, Superior, Polea Lisa	49173	Inferior, Sin Enfriador de Aceite	66832
	Polea para el Sistema de Accesorios, Inferior, Polea Lisa	49187		
	Tensor Ensamblado, Sistema de Accesorios, Polea Lisa	49434		
2014-13 V6 3.6L				
	Poly-V, Sistema de Accesorios	4060770	Inferior, Tubo a Motor	66847
	Polea Loca - Sistema de Accesorios, Polea Ranurada	49073		
2012-11 V6 3.6L				
	Poly-V, Sistema de Accesorios	4060770	Superior	66835
			Inferior, Tubo a Motor	66847
2012-09 L4 2.4L				
	Poly-V, Sistema de Accesorios	4061015	Superior, Tubo a Radiador	66831
	Polea para el Sistema de Accesorios, Superior, Polea Lisa	49173	Inferior, Tubo a Motor	66846
	Polea para el Sistema de Accesorios, Inferior, Polea Lisa	49187	Inferior, Tubo a Radiador	66832
	Tensor Ensamblado, Sistema de Accesorios, Polea Lisa	49434	Engine Coolant Filler Neck	65652
2010-09 V6 3.5L				
	Poly-V, Sistema de Accesorios	4060695	Superior	66833
	Polea Loca, Polea Lisa	49024	Inferior, Tubo a Motor	66836
	Poly-V, Sistema de Accesorios, Polea Lisa ..	49161	Inferior, Tubo a Radiador	66834
	Banda de Tiempo	40295*		
	Tensor Ensamblado, Sistema de Accesorios, Polea Lisa	49392		
DODGE - NITRO				
2011 V6 4.0L				
	Polea Loca - Sistema de Accesorios, Se requieren 2, Polea Ranurada; 2 Required	49003	Superior, Tubo a Radiador	66064
	Banda de Tiempo	40295*	Superior, Tubo a Motor	66065
			Inferior	66063
2011-10 V6 3.7L				
	Poly-V, Sistema de Accesorios	4060883	Superior	66062
	Polea de Tensor - Sistema de Accesorios, Polea Lisa	49011	Inferior	66063
	Tensor Ensamblado, Sistema de Accesorios ..	49464		
2010 V6 4.0L				
	Poly-V, Alternador	4060865	Superior, Tubo a Radiador	66064
	Polea Loca - Sistema de Accesorios, Polea Lisa	49024	Superior, Tubo a Motor	66065
	Polea Loca - Izquierda, Polea Ranurada	49003	Inferior	66063
	Banda de Tiempo	40295*		
2008 V6 3.7L				
	Poly-V, Sistema de Accesorios	4060868	Superior	66062
	Polea de Tensor - Sistema de Accesorios, Polea Lisa	49011	Inferior	66063
	Tensor Ensamblado, Sistema de Accesorios ..	49464		

* Motor de Interferencia

Bandas, Tensores, Poleas, Kits

Mangueras

Modelo Año	Descripción del motor Accesorios	de parte Number
---------------	-------------------------------------	--------------------

Descripción	Número de parte de la mang	
	Curva	Flexible

DODGE - NITRO CONT.

2008	V6 4.0L	
	Poly-V, Alternador	4060865
	Polea Loca - Sistema de Accesorios, Polea Lisa	49024
	Polea Loca - Izquierda, Polea Ranurada	49003
	Banda de Tiempo	40295 ⁿ
2007	V6 3.7L	
	Poly-V, Sistema de Accesorios	4060868
	Polea de Tensor - Sistema de Accesorios, Polea Lisa	49011
	Polea de Tensor - Sistema de Accesorios, Polea Ranurada	49003
	Tensor Ensamblado, Sistema de Accesorios ..	49464
2007	V6 4.0L	
	Poly-V, Alternador	4060865
	Polea Loca - Sistema de Accesorios, Polea Lisa	49024
	Polea Loca - Izquierda, Polea Ranurada	49003
	Banda de Tiempo	40295 ⁿ

Superior, Tubo a Radiador	66064
Superior, Tubo a Motor	66065
Entrada de Calefacción	63122
Salida de Calefacción	63122
Tubo a Motor	63110 ⁿ

Superior	66062
Inferior	66063

Superior, Tubo a Radiador	66064
Superior, Tubo a Motor	66065

DODGE - RAM 1500 PICKUP

2010	V8 5.7L	
	Poly-V, Sistema de Accesorios	4060795
	Polea Loca - Sistema de Accesorios, Polea Lisa	49024
	Poly-V, Polea de Tensor - Sistema de Accesorios, Polea Lisa	49161
	Tensor Ensamblado, Sistema de Accesorios ..	49464
2010-09	V6 3.7L	
	Poly-V, Sistema de Accesorios	4060888
	Tensor Ensamblado, Sistema de Accesorios ..	49464
2010-09	V8 4.7L	
	Poly-V, Sistema de Accesorios	4060888
	Tensor Ensamblado, Sistema de Accesorios ..	49464
2009	V8 5.7L	
	Poly-V, Sistema de Accesorios	4060795
	Polea Loca - Sistema de Accesorios, Polea Lisa	49024
	Poly-V, Polea de Tensor - Sistema de Accesorios, Polea Lisa	49161
	Tensor Ensamblado, Sistema de Accesorios, Polea Lisa	49345
2008	V6 3.7L	
	Poly-V, Sistema de Accesorios	4060888
	Tensor Ensamblado, Sistema de Accesorios ..	49464
2008	V8 4.7L	
	Poly-V, Sistema de Accesorios	4060888
	Tensor Ensamblado, Sistema de Accesorios ..	49464
2008-06	V8 5.7L	
	Poly-V, Sistema de Accesorios	4071013
	Polea Loca - Sistema de Accesorios, Polea Lisa	49095
	Tensor Ensamblado, Sistema de Accesorios, Polea Ranurada	49374

Superior	66365
Inferior	66366

Superior	66367
Inferior	66368

Superior	62339
Inferior	62340

Superior	62399
Inferior	62400

Superior	62697
Inferior	62698

ⁿ Motor de Interferencia ⁿ Cortar a Medida

Bandas, Tensores, Poleas, Kits

Mangueras

Modelo Año	Descripción del motor Accesorios	de parte Number
---------------	-------------------------------------	--------------------

Descripción	Número de parte de la mang	
	Curva	Flexible

DODGE - RAM 1500 PICKUP CONT.

2007 V6 3.7L

Poly-V, Sistema de Accesorios	4060875
Polea de Tensor, Polea Lisa	49011
Polea de Tensor, Polea Ranurada	49003
Tensor Ensamblado, Sistema de Accesorios ..	49464

Superior	62339
----------------	-------

2007 V8 4.7L

Poly-V, Sistema de Accesorios	4060875
Polea de Tensor, Polea Lisa	49011
Polea de Tensor, Polea Ranurada	49003
Tensor Ensamblado, Sistema de Accesorios ..	49464

Superior	62399
Inferior	62400

2006 V6 3.7L

Poly-V	4060875
Polea de Tensor, Polea Lisa	49011
Polea de Tensor, Polea Ranurada	49003
Tensor Ensamblado, Sistema de Accesorios ..	49464

Superior	62339
Inferior	62340

2006 V8 4.7L

Poly-V, Sistema de Accesorios	4060875
Polea Loca - Sistema de Accesorios, Polea Lisa	49001
Polea de Tensor - Sistema de Accesorios, Polea Lisa	49011
Polea de Tensor - Sistema de Accesorios, Polea Ranurada	49003
Tensor Ensamblado, Sistema de Accesorios ..	49464

Superior	62399
Inferior	62400

2005-04 V6 3.7L

Poly-V	4060875
Polea de Tensor, Polea Lisa	49011
Polea de Tensor, Polea Ranurada	49003
Tensor Ensamblado, Sistema de Accesorios ..	49464

Superior	62339
Inferior	62340
Motor a Conector	63819
Radiador a Depósito	63101

2005-04 V8 4.7L

Poly-V	4060875
Polea de Tensor, Polea Lisa	49011
Polea de Tensor, Polea Ranurada	49003
Tensor Ensamblado, Sistema de Accesorios ..	49464

Superior	62399
Inferior	62400
Motor a Conector	62848
Radiador a Depósito	63101

2005-04 V8 5.7L

Poly-V	4071013
Polea Loca - Sistema de Accesorios, Polea Lisa	49095
Tensor Ensamblado, Sistema de Accesorios, Polea Ranurada	49374

Superior	62697
Inferior	62698

2003 V6 3.7L

Poly-V, Sistema de Accesorios	4060882
Polea Loca, Polea Lisa	49001
Polea de Tensor, Con Polea de 76mm de Diámetro, Polea Lisa	49011
Polea de Tensor, C/Polea de 90mm de Diámetro, Polea Lisa	49001
Polea de Tensor, Polea Ranurada	49003
Tensor Ensamblado, Sistema de Accesorios, C/Polea de 90mm de Diámetro, Polea Ranurada	49246
Tensor Ensamblado, Sistema de Accesorios, Con Polea de 76mm de Diámetro	49464

Superior	62339
Inferior	62340
Motor a Conector	63819
Radiador a Depósito	63101

Bandas, Tensores, Poleas, Kits

Modelo Año	Descripción del motor Accesorios	de parte Number
DODGE - RAM 1500 PICKUP CONT.		
2003	V8 4.7L	
	Poly-V, Sistema de Accesorios	4060882
	Polea Loca, Polea Lisa	49001
	Polea de Tensor, Con Polea de 76mm de Diámetro, Polea Lisa	49011
	Polea de Tensor, C/Polea de 90mm de Diámetro, Polea Lisa	49001
	Polea de Tensor, Polea Ranurada	49003
	Tensor Ensamblado, Sistema de Accesorios, C/Polea de 90mm de Diámetro, Polea Ranurada	49246
	Tensor Ensamblado, Sistema de Accesorios, Con Polea de 76mm de Diámetro	49464
2003	V8 5.7L	
	Poly-V, Sistema de Accesorios, C/ AA	4071013
	Polea Loca - Sistema de Accesorios, Polea Lisa	49095
	Tensor Ensamblado, Sistema de Accesorios, Polea Ranurada	49374
2003	V8 5.9L	
	Polea Loca, Polea Lisa	49031
	Polea Tensora, Polea Ranurada	49004
	Tensor Ensamblado, Polea Ranurada	49216
2002	V6 3.7L	
	Poly-V	4060882
	Polea Loca, Polea Lisa	49001
	Polea de Tensor, Con Polea de 76mm de Diámetro, Polea Lisa	49011
	Polea de Tensor, C/Polea de 90mm de Diámetro, Polea Lisa	49001
	Polea de Tensor, Polea Ranurada	49003
	Tensor Ensamblado, Sistema de Accesorios, C/Polea de 90mm de Diámetro, Polea Ranurada	49246
	Tensor Ensamblado, Sistema de Accesorios, Con Polea de 76mm de Diámetro	49464
2002	V8 4.7L	
	Poly-V	4060882
	Polea Loca, Polea Lisa	49001
	Polea de Tensor, Con Polea de 76mm de Diámetro, Polea Lisa	49011
	Polea de Tensor, C/Polea de 90mm de Diámetro, Polea Lisa	49001
	Polea de Tensor, Polea Ranurada	49003
	Tensor Ensamblado, Sistema de Accesorios, C/Polea de 90mm de Diámetro, Polea Ranurada	49246
	Tensor Ensamblado, Sistema de Accesorios, Con Polea de 76mm de Diámetro	49464
2002	V8 5.9L	
	Polea Loca, Polea Lisa	49031
	Polea Tensora, Polea Ranurada	49004
	Tensor Ensamblado, Polea Ranurada	49216

Mangueras

Descripción	Número de parte de la mang	
	Curva	Flexible
Superior	62399	
Inferior	62400	
Radiador a Depósito	63101	
Motor a Conector	62848	
Superior	62697	
Motor a Conector, Se requieren 2; 2 Required .	63819	
de Paso	63019	
Calefacción a Tubo	65004	
Calefacción a Válvula	65004	
Superior	62339	
Inferior	62340	
Motor a Conector	63819	
Radiador a Depósito	63101	
Superior	62399	
Inferior	62400	
Radiador a Depósito	63101	
Motor a Conector	62848	
de Paso	63019	

Bandas, Tensores, Poleas, Kits

Modelo Año	Descripción del motor Accesorios	de parte Number
DODGE - RAM 1500 PICKUP CONT.		
2001	V6 3.9L	
	Poly-V, Alt y DH, Sin AA	4070884
	Polea Loca, Polea Lisa	49031
	Polea Tensora, Polea Ranurada	49004
	Tensor Ensamblado, Polea Ranurada	49216
2001	V8 5.2L	
	Poly-V, Exc AC	4070892
	Polea Loca, Polea Lisa	49031
	Polea Tensora, Polea Ranurada	49004
	Tensor Ensamblado, Polea Ranurada	49216
2001	V8 5.9L	
	Poly-V, Sistema de Accesorios, Exc AC	4070892
	Polea Loca, Polea Lisa	49031
	Polea Tensora, Polea Ranurada	49004
	Tensor Ensamblado, Polea Ranurada	49216
2000	V6 3.9L	
	Poly-V, Alt y DH, Excepto AA	4070884
	Polea Loca, Polea Lisa	49031
	Polea Tensora, Polea Ranurada	49004
	Tensor Ensamblado, Polea Ranurada	49216
2000	V8 5.2L	
	Poly-V, Exc AC	4070884
	Polea Loca, Polea Lisa	49031
	Polea Tensora, Polea Ranurada	49004
	Tensor Ensamblado, Polea Ranurada	49216
2000-97	V8 5.9L	
	Poly-V, Exc AC	4070884
	Polea Loca, Polea Lisa	49031
	Polea Tensora, Polea Ranurada	49004
	Tensor Ensamblado, Polea Ranurada	49216
1999-97	V6 3.9L	
	Poly-V, Alt y DH, Excepto AA	4070884
	Polea Loca, Polea Lisa	49031
	Polea Tensora, Polea Ranurada	49004
	Tensor Ensamblado, Polea Ranurada	49216

Mangueras

Descripción	Número de parte de la mang	
	Curva	Flexible
Superior	62503	
Inferior	62109	
de Paso	63019	
Tubo a Tee, C/Calefacción Auxiliar	63145 ⁿ	
Calefacción a Motor	63818	
Calefacción a Tubo	63848	
E-Z Coil	GY58UBP	
Superior	62069	
Inferior	62070	
de Paso	63019	
Restrictor a Motor	63333	
Calefacción a Tubo	63818 ⁿ	
Calefacción a BA	63848 ⁿ	
E-Z Coil	GY58UBP	
Superior, (Alterno)	62503	
Superior	62069	
Inferior	62109	
de Paso	63019	
Tubo a Tee, C/Calefacción Auxiliar	63145 ⁿ	
Calefacción a Motor	63818	
Calefacción a Tubo	63848	
E-Z Coil	GY58UBP	
Superior	62069	
Inferior	62070	
de Paso	63019	
Restrictor a Motor	63333	
Calefacción a Tubo	63818 ⁿ	
Calefacción a BA	63848 ⁿ	
E-Z Coil	GY58UBP	
Superior	62503	
Inferior	62109	
de Paso	63064	
Manguera de Calefacción	63064	
Tubo a Tee, C/Calefacción Auxiliar	63145 ⁿ	
E-Z Coil	GY58UBP	

ⁿ Cortar a Medida

Bandas, Tensores, Poleas, Kits

Modelo Año	Descripción del motor Accesorios	de parte Number
---------------	-------------------------------------	--------------------

Mangueras

Descripción	Número de parte de la mang	
	Curva	Flexible

DODGE - RAM 1500 PICKUP CONT.

1999-95 V8 5.2L

Poly-V, Exc AC	4070884
Polea Loca, Polea Lisa	49031
Polea Tensora, Polea Ranurada	49004
Tensor Ensamblado, Polea Ranurada	49216

Superior	62069
Inferior	62070
de Paso	63064
Restrictor a Motor	63333
Calefacción a Tubo	63818 ⁿ
Calefacción a BA	63848 ⁿ

1996 V8 5.9L

Poly-V, Sistema de Accesorios, Excepto AA; C/Bomba de Aire	4071045
Polea Loca, Polea Lisa	49031
Polea Tensora, Polea Ranurada	49004
Tensor Ensamblado, Polea Ranurada	49216

Superior	62069
Inferior	62070
de Paso	63064
Restrictor a Motor	63333
Calefacción a Tubo	63818 ⁿ
Calefacción a BA	63848 ⁿ
E-Z Coil	GY58UBP

1996-95 V6 3.9L

Poly-V, Alt y DH, Excepto AA	4070884
Poly-V, Alt Sin AA y DH	4070775
Polea Loca, Polea Lisa	49031
Polea Tensora, Polea Ranurada	49004
Tensor Ensamblado, Polea Ranurada	49216

Superior	62503
Inferior	62109
de Paso	63064
Tubo a Tee, C/Calefacción Auxiliar	63145 ⁿ
Calefacción a Tubo	63818
E-Z Coil	GY58UBP

1995 V8 5.9L

Poly-V, C/AA y Bomba de Aire	4071145
Poly-V, Excepto AA, C/Bomba de Aire	4071045
Poly-V, Excepto AA, Excepto Boomba de Aire	4070884
Polea Loca, Polea Lisa	49031
Polea Tensora, Polea Ranurada	49004
Tensor Ensamblado, Polea Ranurada	49216

Superior	62069
Inferior	62070
de Paso	63064
Restrictor a Motor	63333
Calefacción a Tubo	63818 ⁿ
Calefacción a BA	63848 ⁿ
E-Z Coil	GY58UBP

DODGE - RAM 2500 & 3500 PICKUP

2010 L6 6.7L

Poly-V, C/ AA	4081261
Poly-V, Exc AC	4081102
Tensor Ensamblado, Polea Lisa	49544

Superior	62699
Inferior	62700
Entrada de Calefacción	63089

2010 V8 5.7L

Poly-V, Sistema de Accesorios	4060795
Polea Loca, Polea Lisa	49024
Poly-V, Polea de Tensor, Polea Lisa	49161
Tensor Ensamblado, Polea Lisa	49345

Superior	66166
Inferior	66167

2009 V8 5.7L

Poly-V, Sistema de Accesorios	4060795
Polea Loca - Sistema de Accesorios, C/ AA, Polea Lisa	49024
Poly-V, Polea de Tensor - Sistema de Accesorios, Polea Lisa	49161
Excepto AA; Reemplaza Compresor de AA, Polea Ranurada	49123
Tensor Ensamblado, Sistema de Accesorios, Polea Lisa	49345

Superior	66166
Inferior	66167

ⁿ Cortar a Medida

Bandas, Tensores, Poleas, Kits

Modelo Año	Descripción del motor Accesorios	de parte Number
DODGE - RAM 2500 & 3500 PICKUP CONT.		
2009-07 L6 5.9L		
	Poly-V, C/ AA	4081261
	Poly-V, Exc AC	4081102
	Tensor Ensamblado, Polea Lisa	49544
2009-07 L6 6.7L		
	Poly-V, C/ AA	4081261
	Poly-V, Exc AC	4081102
	Tensor Ensamblado, Polea Lisa	49544
2008-04 V8 5.7L		
	Poly-V	4071013
	Polea Loca, Polea Lisa	49095
	Tensor Ensamblado, Sistema de Accesorios, Polea Ranurada	49374
2006 L6 5.9L DIESEL		
	Poly-V, C/ AA	4081261
	Poly-V, Exc AC	4081102
	Tensor Ensamblado, Polea Lisa	49544
2005-03 L6 5.9L DIESEL		
	Poly-V, C/ AA	4081261
	Poly-V, Exc AC	4081102
	Tensor Ensamblado, Polea Lisa	49544
2003 V8 5.7L		
	Poly-V, C/ AA	4071013
	Polea Loca, Polea Lisa	49095
	Tensor Ensamblado, Sistema de Accesorios, Polea Ranurada	49374
2003 V10 8.0L		
	Poly-V, C/ AA	4070923
	Poly-V, Exc AC	4070825
	Polea Loca, Polea Lisa	49031
2002 L6 5.9L DIESEL ENG		
	Poly-V, C/ AA	4080810
	Poly-V, Exc AC	4080652
	Tensor Ensamblado, Polea Lisa	49505
2002 V8 5.9L GAS ENG		
	Poly-V, Sistema de Accesorios, Excepto AA ..	4070880
	Polea Loca, Polea Lisa	49031
	Polea Tensora, Polea Ranurada	49004
	Tensor Ensamblado, Polea Ranurada	49216
2002 V10 8.0L		
	Poly-V, Sistema de Accesorios, C/ AA	4071130
	Poly-V, Excepto AA (Excepto Emisiones de California)	4071037
	Poly-V, Excepto AA (C/Emisiones de California)	4071005

Mangueras

Descripción	Número de parte de la mang	
	Curva	Flexible
Superior	62699	
Inferior	62700	
Salida de Calefacción	63201	
Entrada de Calefacción	63089	
Superior	62699	
Inferior	62700	
Salida de Calefacción	63201	
Entrada de Calefacción	63089	
Superior	62697	
Inferior	62698	
Superior	62699	
Inferior	62700	
Salida de Calefacción	63201	
Entrada de Calefacción	63089	
Superior	62699	
Inferior	62700	
Calefacción a - Tubo 2	63201	
Superior	62697	
Inferior	62698	
Superior	62307	
Inferior	62072	
Tubo 1 a Motor	63641	
Tubo 3 a Motor	63641	
E-Z Coil	GY58UBP	
Superior	62069	
Inferior	62070	
de Paso	63064	
Calefacción a Tubo	63818 ⁿ	
Calefacción a BA	63848 ⁿ	
Tubo a Múltiple de Admisión, VIN 5	63824 ⁿ	
E-Z Coil	GY58UBP	
Superior	62146	
Inferior	62147	
de Paso	60427 ⁿ	
Tubo 1 a Termostato	63812	
E-Z Coil	GY58UBP	

ⁿ Cortar a Medida

Bandas, Tensores, Poleas, Kits

Modelo Año	Descripción del motor Accesorios	de parte Number
DODGE - RAM 2500 & 3500 PICKUP CONT.		
2002	V10 8.0L	
	Polea Loca, Polea Lisa	49031
	Polea de Tensor, Polea Lisa	49095
	Tensor Ensamblado, Sistema de Accesorios, Polea Lisa	49284
2001	V10 8.0L	
	Poly-V, Sistema de Accesorios, C/ AA	4071130
	Poly-V, Excepto AA (Excepto Emisiones de California)	4071037
	Poly-V, Excepto AA (C/Emisiones de California)	4071005
	Polea Loca, Polea Lisa	49031
	Polea de Tensor, Sin Emisiones de California, Polea Lisa	49095
	Polea Tensora, C/Emisiones de California, Polea Ranurada	49004
	Tensor Ensamblado, (Sin Emisiones de California), Polea Lisa	49284
2001-00	L6 5.9L DIESEL ENG	
	Poly-V, C/ AA	4080810
	Poly-V, Exc AC	4080652
	Tensor Ensamblado, Polea Lisa	49505
2001-00	V8 5.9L GAS ENG	
	Poly-V, Sistema de Accesorios, Excepto AA; VIN Z	4070880
	Poly-V, Sistema de Accesorios, C/AA; VIN 5	4071130
	Polea Loca, Polea Lisa	49031
	Polea de Tensor, VIN 5, Polea Lisa	49095
	Polea Tensora, VIN Z, Polea Ranurada	49004
	Tensor Ensamblado, VIN Z, Polea Ranurada	49216
	Tensor Ensamblado, VIN 5, Polea Lisa	49284
2000-98	V10 8.0L	
	Poly-V, Sistema de Accesorios, C/ AA	4071130
	Poly-V, Excepto AA (Sin Emisiones de California)	4071037
	Poly-V, Excepto AA (C/Emisiones de California)	4071005
	Polea Loca, Polea Lisa	49031
	Polea de Tensor, Sin Emisiones de California, Polea Lisa	49095
	Polea Tensora, C/Emisiones de California, Polea Ranurada	49004
	Tensor Ensamblado, (Sin Emisiones de California), Polea Lisa	49284
1999	L6 5.9L DIESEL ENG	
	Poly-V, C/ AA	4080810
	Poly-V, Exc AC	4080652
	Tensor Ensamblado, Polea Lisa	49505

Mangueras

Descripción	Número de parte de la mang	
	Curva	Flexible
Superior	62146	
Inferior	62147	
de Paso	60427 ⁿ	
Tubo 1 a Termostato	63812	
E-Z Coil	GY58UBP	
Superior	62307	
Inferior	62072	
Tubo 3 a Motor	63641	
Tubo 1 a Motor	63641	
E-Z Coil	GY58UBP	
Superior	62069	
Inferior	62070	
de Paso	63064	
Calefacción a Tubo, VIN Z	63818 ⁿ	
Calefacción a BA, VIN Z	63848 ⁿ	
Tubo a Múltiple de Admisión	63824 ⁿ	
E-Z Coil	GY58UBP	
Superior	62146	
Inferior	62147	
de Paso	60427 ⁿ	
Tubo 1 a Termostato	63812	
E-Z Coil	GY58UBP	
Superior	62307	
Inferior	62072	
de Paso	64994	
Calefacción a Tubo	63641 ⁿ	
E-Z Coil	GY58UBP	

ⁿ Cortar a Medida

Bandas, Tensores, Poleas, Kits

Modelo Año	Descripción del motor Accesorios	de parte Number
DODGE - RAM 2500 & 3500 PICKUP CONT.		
1999	V8 5.9L GAS ENG	
	Poly-V, Sistema de Accesorios, Excepto AA;	
	VIN Z	4070880
	Poly-V, Sistema de Accesorios, C/AA; VIN 5	4071130
	Polea Loca - Sistema de Accesorios, Polea	
	Lisa	49031
	Polea de Tensor, VIN 5, Polea Lisa	49095
	Polea Tensora, Sistema de Accesorios, VIN	
	Z, Polea Ranurada	49004
	Tensor Ensamblado, VIN Z, Polea Ranurada	49216
	Tensor Ensamblado, VIN 5, Polea Lisa	49284
1998	L6 5.9L DIESEL ENG	
	Poly-V, C/ AA	4080810
	Poly-V, Exc AC	4080652
	Tensor Ensamblado, Polea Lisa	49505
1998	V8 5.9L GAS ENG	
	Poly-V, Sistema de Accesorios, Excepto AA;	
	VIN Z	4070880
	Poly-V, Sistema de Accesorios, C/AA; VIN 5	4071130
	Polea Loca - Sistema de Accesorios, Polea	
	Lisa	49031
	Polea de Tensor - Sistema de Accesorios,	
	VIN 5, Polea Lisa	49095
	Polea Tensora, Sistema de Accesorios, VIN	
	Z, Polea Ranurada	49004
	Tensor Ensamblado, Sistema de Accesorios,	
	VIN Z, Polea Ranurada	49216
	Tensor Ensamblado, Sistema de Accesorios,	
	VIN 5, Polea Lisa	49284
1997	L6 5.9L DIESEL ENG	
	Poly-V, C/ AA	4080810
	Poly-V, Exc AC	4080652
	Tensor Ensamblado, Polea Lisa	49505
1997	V8 5.9L GAS ENG	
	Poly-V, Sistema de Accesorios, Excepto AA;	
	VIN Z	4070880
	Poly-V, Sistema de Accesorios, C/AA; VIN 5	4071130
	Polea Loca - Sistema de Accesorios, Polea	
	Lisa	49031
	Polea de Tensor, VIN 5, Polea Lisa	49095
	Polea Tensora, VIN Z, Polea Ranurada	49004
	Tensor Ensamblado, VIN 5, Polea Lisa	49284
	Tensor Ensamblado, VIN Z, Polea Ranurada	49216
1997	V10 8.0L	
	Poly-V, Sistema de Accesorios, C/ AA	4071130
	Poly-V, Excepto AA Sin Emisiones de	
	California	4071037
	Poly-V, Excepto AA Con Emisiones de	

Mangueras

Descripción	Número de parte de la mang	
	Curva	Flexible
Superior	62069	
Inferior	62070	
de Paso	63064	
Calefacción a Tubo, VIN Z	63818ⁿ	
Calefacción a BA, VIN Z	63848ⁿ	
Tubo a Múltiple de Admisión	63824ⁿ	
E-Z Coil	GY58UBP	
Superior, VIN 6	62307	
Superior, VIN D	62071	
Inferior	62072	
Entrada de Calefacción	63641ⁿ	
de Paso	64994	
E-Z Coil	GY58UBP	
Superior	62069	
Inferior	62070	
de Paso	63064	
Calefacción a Tubo, VIN Z	63818ⁿ	
Calefacción a BA, VIN Z	63848ⁿ	
Tubo a Múltiple de Admisión	63824ⁿ	
E-Z Coil	GY58UBP	
Superior	62071	
Inferior	62072	
de Paso	64994	
Entrada de Calefacción	63641ⁿ	
E-Z Coil	GY58UBP	
Superior	62069	
Inferior	62070	
de Paso	63064	
Calefacción a Tubo, VIN Z	63818ⁿ	
Calefacción a BA, VIN Z	63848ⁿ	
Tubo a Múltiple de Admisión	63824ⁿ	
E-Z Coil	GY58UBP	
Superior	62146	
Inferior	62147	
de Paso	60427ⁿ	
Tubo 1 a Termostato	63812	

ⁿ Cortar a Medida

Bandas, Tensores, Poleas, Kits

Modelo Año	Descripción del motor Accesorios	de parte Number
DODGE - RAM 2500 & 3500 PICKUP CONT.		
1997	V10 8.0L	
	California	4071005
	Polea Loca, Polea Lisa	49031
	Polea de Tensor, Sin Emisiones de California, Polea Lisa	49095
	Polea Tensora, C/Emisiones de California, Polea Ranurada	49004
	Tensor Ensamblado, Excepto Emisiones de California, Polea Lisa	49284
1996	L6 5.9L DIESEL ENG	
	Poly-V, C/ AA	4080810
	Poly-V, Exc AC	4080652
	Tensor Ensamblado, Polea Lisa	49505
1996	V8 5.9L GAS ENG	
	Poly-V, Sistema de Accesorios, Excepto AA; C/Bomba de Aire	4071045
	Polea de Tensor, VIN 5, Polea Lisa	49095
	Polea Loca, Polea Lisa	49031
	Polea Tensora, VIN Z, Polea Ranurada	49004
	Tensor Ensamblado, VIN Z, Polea Ranurada	49216
1996-95	V8 5.2L	
	Poly-V, C/ AA	4070970
	Poly-V, Exc AC	4070884
	Polea Loca, Polea Lisa	49031
	Polea Tensora, Polea Ranurada	49004
	Tensor Ensamblado, Polea Ranurada	49216
1996-95	V10 8.0L	
	Poly-V, C/ AA	4071135
	Poly-V, Exc AC	4071037
	Poly-V, C/Emisiones de California	4071005
	Polea Loca, Polea Lisa	49031
	Polea de Tensor, Polea Lisa	49095
	Tensor Ensamblado, (Sin Emisiones de California), Polea Lisa	49284
1995	L6 5.9L DIESEL	
	Poly-V, C/ AA	4080810
	Poly-V, Exc AC	4080652
	Tensor Ensamblado, Polea Lisa	49505
1995	V8 5.9L GAS ENG	
	V-Belt, DH	15450
	Poly-V, Sistema de Accesorios, Excepto AA; C/Bomba de Aire	4071045
	Polea de Tensor, VIN 5, Polea Lisa	49095
	Polea Loca, Polea Lisa	49031
	Polea Tensora, VIN Z, Polea Ranurada	49004
	Tensor Ensamblado, VIN Z, Polea Ranurada	49216

Mangueras

Descripción	Número de parte de la mang	
	Curva	Flexible
E-Z Coil	GY58UBP	
Superior	62071	
Inferior	62072	
E-Z Coil	GY58UBP	
Superior	62069	
Inferior	62070	
de Paso	63064	
Restrictor a Motor	63333	
Calefacción a Tubo	63818 ⁿ	
Calefacción a BA	63848 ⁿ	
E-Z Coil	GY58UBP	
Superior	62069	
Inferior	62070	
de Paso	63064	
Restrictor a Motor	63333	
Calefacción a Tubo	63818 ⁿ	
Calefacción a BA	63848 ⁿ	
E-Z Coil	GY58UBP	
Superior	62146	
Inferior	62147	
de Paso	60427 ⁿ	
Tubo 1 a Termostato	63812	
E-Z Coil	GY58UBP	
Superior	62071	
Inferior	62072	
E-Z Coil	GY58UBP	
Superior	62069	
Inferior	62070	
de Paso	63064	
Restrictor a Motor	63333	
Calefacción a Tubo	63818 ⁿ	
Calefacción a BA	63848 ⁿ	
E-Z Coil	GY58UBP	

ⁿ Cortar a Medida

Bandas, Tensores, Poleas, Kits

Mangueras

Modelo Año	Descripción del motor Accesorios	de parte Number	Descripción	Número de parte de la mang	
				Curva	Flexible

DODGE - RAM SRT/10

2006-04 V10 8.3L
Poly-V, Sistema de Accesorios 4070685

FIAT

FIAT - DUCATO

2011 L4 3.0L
Poly-V, AA 4040435
Poly-V, Alternador 4060457
Poly-V, Alternador, Banda Opcional 4060456

2010 L4 3.0L
Poly-V, AA 4040435
Poly-V, Alternador 4060457
Poly-V, Alternador, Banda Opcional 4060456

2009-08 L4 2.3L
Poly-V, AA 4040355
Poly-V, Alternador 4070425

2009-08 L4 3.0L
Poly-V, AA 4040435
Poly-V, Alternador 4060457
Poly-V, Alternador, Banda Opcional 4060456

FIAT - IDEA

2008 L4 1.8L
Poly-V, Alternador, Sin AA 4050687
Poly-V, Alternador, Sin AA; Banda Opcional 4050688
Poly-V, Alternador, C/ AA 4050715

FIAT - STRADA

2009-07 L4 1.8L
Poly-V, Sistema de Accesorios, Exc AC 4050687
Poly-V, Sistema de Accesorios, C/ AA 4050715
Banda de Tiempo 40203

FORD

FORD - AEROSTAR

1995 V6 3.0L
Poly-V, Sistema de Accesorios, C/ AA 4061065
Poly-V, Sistema de Accesorios, Exc AC 4060805
Polea Loca, (Polea 100mm Diámetro), Polea Lisa 49002
Polea Loca, (Polea 76mm Diámetro), Polea Lisa 49011
Poly-V, Polea de Tensor, Polea Lisa 49006
Tensor Ensamblado, Polea Lisa 49220

Superior 61597
Válvula a Tubo 2 63806ⁿ
Calefacción Auxiliar a Tubo, C/Calefacción Auxiliar 63819
Calefacción Auxiliar a Tubo 4 63819

1995 V6 4.0L
Poly-V, Sistema de Accesorios, Exc AC 4060805
Poly-V, Sistema de Accesorios, C/ AA 4060865
Polea Loca, Polea Lisa 49002
Polea de Tensor, Polea Lisa 49002
Tensor Ensamblado, Polea Lisa 49237

Superior 61614
Calefacción a Múltiple de Admisión, Sin
Calefacción Auxiliar 63074ⁿ
Calefacción a BA, Sin Calefacción Auxiliar 63074ⁿ
Tubo 4 a Tubo 5, C/Calefacción Auxiliar 63918
Calefacción a Conector 63806

ⁿ Cortar a Medida

Bandas, Tensores, Poleas, Kits

Mangueras

Modelo Año	Descripción del motor Accesorios	de parte Number	Descripción	Número de parte de la mang	
				Curva	Flexible
FORD - COURIER					
2012-09 L4 1.6L (98)					
	Poly-V, Alternador, Sin AA; C/DH	4060670			
	Poly-V, Alternador, Excepto AA y DH	4060415			
	Poly-V, Alternador, C/AA, C/DH	4060882			
	Poly-V, Alternador, C/AA; Sin DH	4060855			
2008-01 L4 1.6L (98)					
	Poly-V, Alternador, Sin AA; C/DH	4060670	Superior		70021
	Poly-V, Alternador, Excepto AA y DH	4060415	Inferior		70022
	Poly-V, Alternador, C/AA, C/DH	4060882			
	Poly-V, Alternador, C/AA; Sin DH	4060855			
FORD - E SERIES VAN					
2014 V8 4.6L					
	Poly-V, Sistema de Accesorios, Exc AC	4060810	Superior		62252
	Poly-V, Sistema de Accesorios, C/ AA	4060997			
	Tensor Ensamblado, Sistema de Accesorios, C/ AA, Polea Lisa	49314			
2014 V8 5.4L					
	Poly-V, Sistema de Accesorios, C/ AA	4060995	Superior		62252
	Poly-V, Sistema de Accesorios, Exc AC	4060810			
	Polea Loca - Sistema de Accesorios, Polea Lisa	49001			
	Poly-V, Polea de Tensor - Sistema de Accesorios, Polea Lisa	49006			
	Tensor Ensamblado, Sistema de Accesorios, C/ AA, Polea Lisa	49314			
2013 V8 4.6L					
	Tensor Ensamblado, Sistema de Accesorios, C/ AA, Polea Lisa	49314	Superior		62252
2013 V8 5.4L					
	Poly-V, Sistema de Accesorios, Exc AC	4060810	Superior		62252
	Polea Loca - Sistema de Accesorios, Polea Lisa	49001			
	Poly-V, Polea de Tensor - Sistema de Accesorios, Polea Lisa	49006			
	Tensor Ensamblado, Sistema de Accesorios, C/ AA, Polea Lisa	49314			
2012-11 V8 4.6L					
	Poly-V, Sistema de Accesorios, C/ AA	4060997	Superior		62252
	Poly-V, Sistema de Accesorios, Exc AC	4060810	Inferior, Excepto Paquete de Arrastre de		
	Polea Loca - Sistema de Accesorios, Polea Lisa	49001	Remolque		62263
	Poly-V, Polea de Tensor - Sistema de Accesorios, Polea Lisa	49006	Inferior, C/Paquete de Remolque		62960
	Tensor Ensamblado, Sistema de Accesorios, C/ AA, Polea Lisa	49314			
2012-11 V8 5.4L					
	Poly-V, Sistema de Accesorios, C/ AA	4060997	Superior		62252
	Poly-V, Sistema de Accesorios, Exc AC	4060810	Inferior		62960
	Polea Loca - Sistema de Accesorios, Polea Lisa	49001			
	Poly-V, Polea de Tensor - Sistema de Accesorios, Polea Lisa	49006			
	Tensor Ensamblado, Sistema de Accesorios,				

Bandas, Tensores, Poleas, Kits

Mangueras

Modelo Año	Descripción del motor Accesorios	de parte Number
FORD - E SERIES VAN CONT.		
2012-11 V8 5.4L		
	C/ AA, Polea Lisa	49314
2010	V8 4.6L	
	Poly-V, Sistema de Accesorios, C/ AA	4060994
	Polea Loca - Sistema de Accesorios, Polea Lisa	49001
	Poly-V, Polea de Tensor - Sistema de Accesorios, C/ AA, Polea Lisa	49006
	Tensor Ensamblado, Sistema de Accesorios, C/ AA, Polea Lisa	49314
	Tensor Ensamblado, Sistema de Accesorios, Excepto AA, Polea Ranurada	49352
2010	V8 5.4L	
	Poly-V, Sistema de Accesorios, C/ AA	4060994
	Polea Loca - Sistema de Accesorios, Polea Lisa	49001
	Poly-V, Polea de Tensor - Sistema de Accesorios, C/ AA, Polea Lisa	49006
	Tensor Ensamblado, Sistema de Accesorios, C/ AA, Polea Lisa	49314
	Tensor Ensamblado, Sistema de Accesorios, Excepto AA, Polea Ranurada	49352
2008	V8 5.4L	
	Poly-V, Sistema de Accesorios, Exc AC	4060805
	Poly-V, Sistema de Accesorios, C/ AA	4060995
	Polea Loca - Sistema de Accesorios, Polea Lisa	49001
	Pulley, Polea Ranurada	49123
	Poly-V, Polea de Tensor - Sistema de Accesorios, C/ AA, Polea Lisa	49006
	Tensor Ensamblado, Sistema de Accesorios, C/ AA, Polea Lisa	49314
	Tensor Ensamblado, Sistema de Accesorios, Excepto AA, Polea Ranurada	49352
2007	V8 5.4L	
	Poly-V, Sistema de Accesorios, C/AA, Hasta 15/10/06	4060990
	Poly-V, Sistema de Accesorios, C/AA, Desde 16/10/06	4060995
	Poly-V, Sistema de Accesorios, Exc AC	4060805
	Polea Loca - Sistema de Accesorios, Polea Lisa	49001
	Pulley, Polea Ranurada	49123
	Poly-V, Polea de Tensor - Sistema de Accesorios, C/ AA, Polea Lisa	49006
	Tensor Ensamblado, Sistema de Accesorios, C/ AA, Polea Lisa	49314
	Tensor Ensamblado, Sistema de Accesorios, Excepto AA, Polea Ranurada	49352
2006	V8 4.6L	
	Poly-V, C/ AA	4060990
	Poly-V, Exc AC	4060805
	Polea Loca - Sistema de Accesorios, Polea	

Descripción	Número de parte de la mang	
	Curva	Flexible
Superior	62252	
Inferior, Excepto Paquete de Arrastre de		
Remolque	62263	
Inferior, C/Paquete de Remolque	62960	
Superior	62252	
Inferior	62960	
Superior	62252	
Inferior	62960	
Superior	62252	
Inferior, Excepto Paquete de Arrastre de		
Remolque	62253	
Inferior, C/Paquete de Remolque	62960	
Superior	62252	
Inferior, Excepto Paquete de Arrastre de		
Remolque	62962	

Bandas, Tensores, Poleas, Kits

Mangueras

Modelo Año	Descripción del motor Accesorios	de parte Number
---------------	-------------------------------------	--------------------

Descripción	Número de parte de la mang	
	Curva	Flexible

FORD - E SERIES VAN CONT.

2006	V8 4.6L			
	Lisa	49001	Inferior, C/Paquete de Remolque	62960
	Pulley, Polea Ranurada	49123		
	Poly-V, Polea de Tensor - Sistema de Accesorios, C/ AA, Polea Lisa	49006		
	Tensor Ensamblado, Sistema de Accesorios, C/ AA, Polea Lisa	49314		
	Tensor Ensamblado, Sistema de Accesorios, Excepto AA, Polea Ranurada	49352		
2006	V8 5.4L			
	Poly-V, C/ AA	4060990	Superior	62252
	Poly-V, Exc AC	4060805	Inferior, Sin Paquete de Remolque	62253
	Polea Loca - Sistema de Accesorios, Polea Lisa	49001	Inferior, C/Paquete de Remolque	62960
	Pulley, Polea Ranurada	49123		
	Poly-V, Polea de Tensor - Sistema de Accesorios, C/ AA, Polea Lisa	49006		
	Tensor Ensamblado, Sistema de Accesorios, C/ AA, Polea Lisa	49314		
	Tensor Ensamblado, Sistema de Accesorios, Excepto AA, Polea Ranurada	49352		
2005	V8 4.6L			
	Poly-V, C/ AA	4060990	Superior	62252
	Poly-V, Exc AC	4060805	Inferior, Excepto Paquete de Arrastre de Remolque	62962
	Polea Loca, Polea Lisa	49001	Inferior, C/Paquete de Remolque	62960
	Pulley, Polea Ranurada	49123		
	Poly-V, Polea de Tensor, C/ AA, Polea Lisa ..	49006		
	Tensor Ensamblado, C/ AA, Polea Lisa	49314		
	Tensor Ensamblado, Excepto AA, Polea Ranurada	49352		
2005	V8 5.4L			
	Poly-V, C/ AA	4060990	Superior	62252
	Poly-V, Exc AC	4060805	Inferior, Sin Paquete de Remolque	62253
	Polea Loca, Polea Lisa	49001	Inferior, C/Paquete de Remolque	62960
	Pulley, Polea Ranurada	49123		
	Poly-V, Polea de Tensor, C/ AA, Polea Lisa ..	49006		
	Tensor Ensamblado, C/ AA, Polea Lisa	49314		
	Tensor Ensamblado, Excepto AA, Polea Ranurada	49352		
2004	V8 4.6L			
	Poly-V, C/ AA	4060990	Superior	62252
	Poly-V, Exc AC	4060805	Inferior, C/Enfriador de Aceite	62263
	Polea Loca, Polea Lisa	49001	Inferior, C/Paquete de Preparación para Remolque	62960
	Pulley, Polea Ranurada	49123	Inferior, Sin Enfriador de Aceite	62960
	Poly-V, Polea de Tensor, C/ AA, Polea Lisa ..	49006	Conector, Heater to Intake Manifold	65629
	Tensor Ensamblado, C/ AA, Polea Lisa	49314		
	Tensor Ensamblado, Excepto AA, Polea Ranurada	49348		
2004	V8 5.4L			
	Poly-V, C/ AA	4060990	Superior	62252
	Poly-V, Exc AC	4060805	Inferior, Sin Paquete de Remolque	62253
	Polea Loca, Polea Lisa	49001	Inferior, C/Paquete de Remolque	62960
	Pulley, Polea Ranurada	49123	Conector, Heater to Intake Manifold	65629

Bandas, Tensores, Poleas, Kits

Mangueras

Modelo Año	Descripción del motor Accesorios	de parte Number
FORD - E SERIES VAN CONT.		
2004	V8 5.4L	
	Poly-V, Polea de Tensor, C/ AA, Polea Lisa ..	49006
	Tensor Ensamblado, C/ AA, Polea Lisa	49314
	Tensor Ensamblado, Excepto AA, Polea Ranurada	49348
2003	V6 4.2L	
	Poly-V, Sistema de Accesorios, C/ AA	4061025
	Poly-V, Sistema de Accesorios, Excepto AA ..	4060970
	Polea Loca - Sistema de Accesorios, C/ AA, Polea Lisa	49001
	Polea de Tensor - Sistema de Accesorios, Polea Lisa	49007
	Polea de Tensor - Sistema de Accesorios, Polea Ranurada	49003
	Tensor Ensamblado, Sistema de Accesorios, Polea Lisa	49232
2003	V8 5.4L	
	Poly-V, C/ AA	4060990
	Poly-V, Exc AC	4060805
	Polea Loca, Polea Lisa	49001
	Pulley, Polea Ranurada	49123
	Poly-V, Polea de Tensor, C/ AA, Polea Lisa ..	49006
	Tensor Ensamblado, C/ AA, Polea Lisa	49314
	Tensor Ensamblado, Excepto AA, Polea Ranurada	49348
2002	V8 5.4L	
	Poly-V, C/ AA	4060990
	Poly-V, Exc AC	4060805
	Polea Loca, Polea Lisa	49001
	Pulley, Polea Ranurada	49123
	Poly-V, Polea de Tensor, C/ AA, Polea Lisa ..	49006
	Tensor Ensamblado, C/ AA, Polea Lisa	49314
	Tensor Ensamblado, Excepto AA, Polea Ranurada	49352
2001	V6 4.2L	
	Poly-V, Sistema de Accesorios, C/ AA	4061025
	Poly-V, Sistema de Accesorios, Excepto AA ..	4060970
	Polea Loca - Sistema de Accesorios, C/ AA, Polea Lisa	49001
	Polea de Tensor - Sistema de Accesorios, Polea Lisa	49007
	Polea de Tensor - Sistema de Accesorios, Polea Ranurada	49003
	Tensor Ensamblado, Sistema de Accesorios, Polea Lisa	49232
2001	V8 4.6L	
	Poly-V, Sistema de Accesorios, C/ AA	4080990
	Poly-V, Sistema de Accesorios, Exc AC	4080805
	Polea Loca, Polea Lisa	49008
	Polea de Tensor, C/ AA, Polea Lisa	49017
	Poly-V, Excepto AA, Polea Ranurada	49053
	Tensor Ensamblado, C/ AA, Polea Lisa	49231
	Tensor Ensamblado, Excepto AA, Polea	

Descripción	Número de parte de la mang	
	Curva	Flexible
Superior	62250	
Inferior, C/Paquete de Remolque	62967	
Inferior, Excepto Paquete de Arrastre de		
Remolque	62251	
de Paso	63348 ⁿ	
Superior	62252	
Inferior, Sin Paquete de Remolque	62253	
Inferior, C/Paquete de Remolque	62960	
Superior	62252	
Inferior, C/Abrazaderas	62253	
Inferior, Sin Abrazaderas	62960	
Conector, Heater to Intake Manifold	65629	
Superior	62250	
Inferior, C/Paquete de Remolque	62967	
Inferior, Excepto Paquete de Arrastre de		
Remolque	62251	
de Paso	63981 ⁿ	
Conector, Heater to Intake Manifold	65629	
Superior	62252	
Inferior	62263	
Conector, Heater to Intake Manifold	65629	

ⁿ Cortar a Medida

Bandas, Tensores, Poleas, Kits

Modelo Año	Descripción del motor Accesorios	de parte Number
FORD - E SERIES VAN CONT.		
2001	V8 4.6L	
	Ranurada	49348
2001-00	V8 5.4L	
	Poly-V, C/ AA	4080990
	Poly-V, Exc AC	4080805
	Polea Loca, Polea Lisa	49008
	Polea de Tensor, C/ AA, Polea Lisa	49017
	Poly-V, Excepto AA, Polea Ranurada	49053
	Tensor Ensamblado, C/ AA, Polea Lisa	49231
	Tensor Ensamblado, Excepto AA, Polea Ranurada	49348
2000	V6 4.2L	
	Poly-V, Sistema de Accesorios, C/ AA	4061025
	Poly-V, Sistema de Accesorios, Excepto AA	4060970
	Polea Loca - Sistema de Accesorios, C/ AA, Polea Lisa	49001
	Polea de Tensor - Sistema de Accesorios, Polea Lisa	49007
	Polea de Tensor - Sistema de Accesorios, Polea Ranurada	49003
	Tensor Ensamblado, Sistema de Accesorios, Polea Lisa	49232
2000	V8 7.3L	
	Poly-V, Sistema de Accesorios, C/Alterador Sencillo	4081215
	Polea Loca, Polea Lisa	49008
	Poly-V, Polea Ranurada	49053
	Polea Tensora, Polea Lisa	49052
	Tensor Ensamblado	49295
2000-97	V8 4.6L	
	Poly-V, C/ AA	4080990
	Poly-V, Exc AC	4080805
	Polea Loca, Polea Lisa	49008
	Polea de Tensor, C/ AA, Polea Lisa	49017
	Poly-V, Excepto AA, Polea Ranurada	49053
	Tensor Ensamblado, C/ AA, Polea Lisa	49231
	Tensor Ensamblado, Excepto AA, Polea Ranurada	49348
1999	V6 4.2L	
	Poly-V, Sistema de Accesorios, C/ AA	4061025
	Poly-V, Sistema de Accesorios, Exc AC	4060970
	Polea Loca - Sistema de Accesorios, C/ AA, Polea Lisa	49001
	Polea de Tensor - Sistema de Accesorios, Polea Lisa	49007
	Polea de Tensor - Sistema de Accesorios, Polea Ranurada	49003
	Tensor Ensamblado, Sistema de Accesorios, Polea Lisa	49232
1999	V8 5.4L	
	Poly-V, C/ AA	4080990
	Poly-V, Exc AC	4080805
	Polea Loca, Polea Lisa	49008

Mangueras

Descripción	Número de parte de la mang	
	Curva	Flexible
Superior	62252	
Inferior, C/Abrazaderas	62253	
Inferior, Sin Abrazaderas	62960	
Conector, Heater to Intake Manifold	65629	
Superior	62250	
Inferior	62251	
Calefacción a - Tubo 2, C/Calefacción		
Auxiliar	63518ⁿ	
de Paso	63348ⁿ	
Conector, Heater to Intake Manifold	65629	
Calefacción a BA	63918ⁿ	
Tee a Tubo	63812ⁿ	
Superior	62252	
Inferior	62263	
Conector, Heater to Intake Manifold	65629	
Superior	62250	
Inferior	62251	
Calefacción a Tubo, C/Calefacción Auxiliar ...	63518ⁿ	
de Paso	63348ⁿ	
Conector, Heater to Intake Manifold	65629	
Superior	62252	
Inferior, C/Abrazaderas	62253	
Inferior, Sin Abrazaderas	62960	

ⁿ Cortar a Medida

Bandas, Tensores, Poleas, Kits

Mangueras

Modelo Año	Descripción del motor Accesorios	de parte Number
---------------	-------------------------------------	--------------------

Descripción	Número de parte de la mang	
	Curva	Flexible

FORD - E SERIES VAN CONT.

1999	V8 5.4L	
	Polea de Tensor, C/ AA, Polea Lisa	49017
	Poly-V, Excepto AA, Polea Ranurada	49053
	Tensor Ensamblado, C/ AA, Polea Lisa	49231
	Tensor Ensamblado, Excepto AA, Polea Ranurada	49348

1999	V8 7.3L	
	Poly-V, Sistema de Accesorios, Alt Sencillo ..	4081215
	Polea Loca, Polea Lisa	49008
	Poly-V, Polea Ranurada	49053
	Polea Tensora, Polea Lisa	49052
	Tensor Ensamblado	49295

1999	V10 6.8L	
	Poly-V, Sistema de Accesorios, C/ AA	4080990
	Poly-V, Alternador, Exc AC	4080805
	Polea de Tensor, Polea Lisa	49017
	Polea Loca, Polea Lisa	49008
	Poly-V, Excepto AA, Polea Ranurada	49053
	Tensor Ensamblado, C/ AA, Polea Lisa	49231
	Tensor Ensamblado, Excepto AA, Polea Ranurada	49348

1998-97	V6 4.2L	
	Poly-V, Sistema de Accesorios, C/ AA	4061025
	Poly-V, Sistema de Accesorios, Exc AC	4060970
	Polea Loca - Sistema de Accesorios, C/ AA, Polea Lisa	49001
	Polea de Tensor - Sistema de Accesorios, Polea Lisa	49007
	Polea de Tensor - Sistema de Accesorios, Polea Ranurada	49003
	Tensor Ensamblado, Sistema de Accesorios, Polea Lisa	49232

1998-97	V8 5.4L	
	Poly-V, C/ AA	4080990
	Poly-V, Exc AC	4080805
	Polea Loca, Polea Lisa	49008
	Polea de Tensor, C/ AA, Polea Lisa	49017
	Poly-V, Excepto AA, Polea Ranurada	49053
	Tensor Ensamblado, C/ AA, Polea Lisa	49231
	Tensor Ensamblado, Excepto AA, Polea Ranurada	49348

Conector, Heater to Intake Manifold 65629

Calefacción a BA 63918ⁿ

Tee a Tubo 63812ⁿ

Superior 62252

Inferior 62253

Superior 62250

Inferior 62251

Calefacción a - Tubo 2, C/Calefacción

Auxiliar 63518ⁿ

de Paso 63348ⁿ

Conector, Heater to Intake Manifold 65629

Superior 62252

Inferior, C/Abrazaderas 62253

Inferior, Sin Abrazaderas 62960

Conector, Heater to Intake Manifold 65629

FORD - ECOSPORT

2012-04	L4 2.0L (121)	
	Poly-V, Alternador, Exc AC	4060840
	Poly-V, Alternador, C/ AA	4060875
	Tensor Ensamblado, Sistema de Accesorios, Polea Ranurada	49405

Superior 70023

Inferior 70024

FORD - EDGE

2014	V6 3.7L	
	Poly-V, Alternador y AA	4060450
	Tensor Ensamblado, Sistema de Accesorios, Polea Lisa	49450

Superior 66135

Inferior 66148

ⁿ Cortar a Medida

Bandas, Tensores, Poleas, Kits

Mangueras

Modelo Año	Descripción del motor Accesorios	de parte Number	Descripción	Número de parte de la mang Curva	Flexible
FORD - EDGE CONT.					
2014-11 V6 3.5L					
	Poly-V, Alternador y AA	4060450	Superior	66135	
	Poly-V, DH	4040352S	Inferior	66148	
	Tensor Ensamblado, Sistema de Accesorios, Polea Lisa	49450			
2013 V6 3.7L					
	Tensor Ensamblado, Sistema de Accesorios, Polea Lisa	49450	Superior	66135	
			Inferior	66148	
2012 V6 3.7L					
	Poly-V, Alternador y AA, Hasta 12/07/10	4060450	Superior	66135	
	Tensor Ensamblado, Sistema de Accesorios, Polea Lisa	49450	Inferior	66148	
2011 V6 3.7L					
	Poly-V, Alternador y AA, Hasta 12/07/10	4060450	Superior	66135	
	Tensor Ensamblado, Hasta 12/07/10, Polea Lisa	49450	Inferior	66148	
2010 V6 3.5L					
	Poly-V, Alternador y AA	4060450	Superior, Excepto Paquete de Arrastre de		
	Poly-V, DH	4040352S	Remolque	66142	
	Tensor Ensamblado, Polea Lisa	49450	Superior, C/Paquete de Remolque	66143	
			Inferior, Excepto Paquete de Arrastre de		
			Remolque	66148	
			Inferior, C/Paquete de Remolque	66144	
2008-07 V6 3.5L					
	Poly-V, Alternador	4060450	Superior, Excepto Paquete de Arrastre de		
	Poly-V, DH	4040352S	Remolque	66142	
	Tensor Ensamblado, Polea Lisa	49450	Superior, C/Paquete de Remolque	66143	
			Inferior, Excepto Paquete de Arrastre de		
			Remolque	66148	
			Inferior, C/Paquete de Remolque	66144	
FORD - ESCAPE					
2014 L4 2.0L					
	Poly-V, AA	4040355S			
2014 L4 2.5L					
	Poly-V, AA	4040355S			
2014-13 L4 1.6L					
	Poly-V, Sistema de Accesorios	4060612			
2012 L4 2.5L GAS ENG					
	Poly-V, Sistema de Accesorios	4060860	Superior	66293	
	Polea Loca - Sistema de Accesorios, Polea Lisa	49024	Inferior	66326	
	Tensor Ensamblado, Sistema de Accesorios, Polea Ranurada	49393			
2012-11 L4 2.5L HYBRID Eng					
	Poly-V, BA	4060550	Inferior, Sistema de Enfriamiento Motor de		
			Gasolina	66326	
			Inferior, Sistema de Enfriamiento Motor		
			Eléctrico	62527	
2012-11 V6 3.0L					
	Poly-V, Alternador	4060450	Superior	66147	
			Inferior	66146	

Bandas, Tensores, Poleas, Kits

Mangueras

Modelo Año	Descripción del motor Accesorios	de parte Number
FORD - ESCAPE CONT.		
2011	L4 2.5L GAS	
	Poly-V, Sistema de Accesorios	4060860
	Polea Loca - Sistema de Accesorios, Polea Lisa	49024
	Tensor Ensamblado, Sistema de Accesorios, Polea Ranurada	49393
2010	L4 2.5L HYBRID Eng	
	Poly-V, BA	4060550
2010	V6 3.0L	
	Poly-V, Alternador	4060450
2010-09	L4 2.5L GAS ENG	
	Poly-V, Sistema de Accesorios	4060860
	Polea Loca, Polea Lisa	49024
	Tensor Ensamblado, Polea Ranurada	49393
2009	L4 2.5L HYBRID Eng	
	Poly-V, Sistema de Accesorios, Motor Híbrido	4060550
	Tensor Ensamblado, Polea Ranurada	49393
2009	V6 3.0L	
	Poly-V, Sistema de Accesorios	4060450
2008	L4 2.3L GAS ENG	
	Poly-V, Sistema de Accesorios	4060919
	Polea Loca, Polea Lisa	49024
	Tensor Ensamblado, Polea Ranurada	49393
2008	V6 3.0L	
	Poly-V, Alternador y AA, Hasta 23/06/08	4060919
	Poly-V, Alternador y AA, Desde 24/06/08	4060450
	Poly-V, BA	40301955
	Poly-V, Polea Loca, Polea Lisa	49006
	Tensor Ensamblado, Sistema de Accesorios, Polea Lisa	49344
2007	L4 2.3L GAS ENG	
	Poly-V, Sistema de Accesorios, C/ AA	4060895
	Poly-V, Sistema de Accesorios, Excepto AA	4060855
	Poly-V, Polea Loca, Excepto AA, Polea Ranurada	49021
2007	L4 2.3L HYBRID Eng	
	Poly-V, AA	4060550
	Sistema de Accesorios, Banda Opcional	4060545
	Poly-V, Polea Loca, Excepto AA, Polea Ranurada	49021
2007	V6 3.0L	
	Poly-V, AA, Alt y DH	4060840
	Poly-V, BA	40301955
	Tensor Ensamblado, Sistema de Accesorios, Polea Lisa	49344
2006	L4 2.3L GAS ENG	
	Poly-V, Sistema de Accesorios, C/ AA	4060895
	Poly-V, Sistema de Accesorios, Excepto AA	4060855
	Poly-V, Polea Loca, Excepto AA, Polea Ranurada	49021

Descripción	Número de parte de la mang Curva Flexible
Superior	66293
Inferior	66326
Inferior, Sistema de Enfriamiento Motor Eléctrico	62527
Superior	66147
Inferior	66151
Superior	66293
Inferior	66326
Inferior, Sistema de Enfriamiento Motor Eléctrico	62527
Superior	66147
Inferior	66151
Superior	66293
Superior	66145
Inferior	66146
Superior	62526
Inferior	62527
Superior	62819
Inferior	62527
Superior	62819
Inferior	62781
de Paso	56026
Superior	62526
Inferior	62527

Bandas, Tensores, Poleas, Kits

Mangueras

Modelo Año	Descripción del motor Accesorios	de parte Number	Descripción	Número de parte de la mang	
				Curva	Flexible
FORD - ESCAPE CONT.					
2006	L4 2.3L GAS ENG				
	Tensor Ensamblado, Sistema de Accesorios, Polea Ranurada	49405			
2006	L4 2.3L HYBRID Eng				
	Poly-V, AA	4060550	Superior		62526
	Sistema de Accesorios, Banda Opcional	4060545	Inferior		62527
2006	V6 3.0L				
	Poly-V, AA, Alt y DH	4060840	Superior, Desde 03/10/05		62819
	Poly-V, BA, Desde 31/1/06	4030195S	Inferior		62781
	Poly-V, BA, Hasta 30/01/06	4030250S			
	Tensor Ensamblado, Sistema de Accesorios, Polea Lisa	49344			
2005	L4 2.3L GAS ENG				
	Poly-V, Sistema de Accesorios, C/ AA	4060895	Superior		62526
	Poly-V, Sistema de Accesorios, Exc AC	4060855	Inferior		62527
	Poly-V, Polea Loca, Exc AC, Polea Ranurada	49021			
	Tensor Ensamblado, Sistema de Accesorios, Polea Ranurada	49405			
2005	L4 2.3L HYBRID Eng				
	Poly-V, AA	4060550	Superior		62526
	Sistema de Accesorios, Banda Opcional	4060545	Inferior		62527
	Poly-V, Polea Loca, Excepto AA, Polea Ranurada	49021			
	Tensor Ensamblado, Sistema de Accesorios, Polea Ranurada	49405			
2005	V6 3.0L				
	Poly-V, AA, Alt y DH	4060840	Superior		62819
	Poly-V, BA, C/ Tensor Mecánico	4030267	Inferior		62781
	Poly-V, BA, Banda Autoajustable	4030250S			
	Poly-V, Polea Loca - Sistema de Accesorios, Agosto 2, 2004 y Anteriores, Polea Ranurada	49021			
	Tensor Ensamblado, Sistema de Accesorios, Polea Lisa	49344			
2004	V6 3.0L				
	Poly-V, AA, Alt y DH	4060822	Superior, Hasta 22/12/03		62308
	Poly-V, BA, C/ Tensor Mecánico	4030267	Superior, Desde 23/12/03		62819
	Poly-V, BA, Banda Autoajustable	4030250S	Inferior, Hasta 22/12/03		62309
	Poly-V, Polea de Tensor - Sistema de Accesorios, Polea Lisa	49006	Inferior, Desde 23/12/03		62781
	Tensor Ensamblado, Sistema de Accesorios, Polea Lisa	49290	de Paso		56026
	Tensor Ensamblado, BA, Polea Ranurada	49338	Tubo a Conector		64196
			Calefacción a Termostato		64195
			Múltiple de Admisión a BA		64287
			Radiador a Depósito		64286
2004-03	L4 2.0L				
	Poly-V, Sistema de Accesorios, C/ AA	4060827	Tanque de Desbordamiento		64251
	Poly-V, Sistema de Accesorios, Exc AC	4060775	Depósito a Radiador, W/ 3/4" ID Hose		64286
	Poly-V, Polea de Tensor, Polea Ranurada	49021			
	Polea para el Sistema de Accesorios, Polea Lisa	49156			
	Banda de Tiempo	40294 ^c			
	Tensor Ensamblado, Polea Ranurada	49292			
	Polea Tensora de Banda de Tiempo	48003			

^c Motor de Interferencia

Bandas, Tensores, Poleas, Kits

Modelo Año	Descripción del motor Accesorios	de parte Number
---------------	-------------------------------------	--------------------

Mangueras

Descripción	Número de parte de la mang	
	Curva	Flexible

FORD - ESCAPE CONT.

2003 V6 3.0L

Poly-V, AA, Alt y DH	4060822
Poly-V, BA, C/ Tensor Mecánico	4030267
Poly-V, BA, Banda Autoajustable	4030250S
Poly-V, Polea de Tensor - Sistema de Accesorios, Polea Lisa	49006
Polea para el Sistema de Accesorios, Polea Lisa	49156
Tensor Ensamblado, BA, Polea Ranurada	49338
Tensor Ensamblado, Alt y DH, Polea Lisa	49290

Superior	62308
Inferior	62309
de Paso	56026
Calefacción a Termostato	64195
Tubo a Conector	64196
Múltiple de Admisión a BA	64287
Radiador a Depósito	64286

2002 L4 2.0L

Poly-V, Sistema de Accesorios, C/ AA	4060827
Poly-V, Sistema de Accesorios, Exc AC	4060775
Poly-V, Polea de Tensor, Polea Ranurada	49021
Polea para el Sistema de Accesorios, Polea Lisa	49156
Banda de Tiempo	40294*
Tensor Ensamblado, Polea Ranurada	49292
Polea Tensora de Banda de Tiempo	48003

Inferior, Manguera no de Intersección	62309
Tanque de Desbordamiento	64251
Depósito a Radiador, W/ 3/4" ID Hose	64286

2002 V6 3.0L

Poly-V, Sistema de Accesorios	4060822
Poly-V, BA, C/ Tensor Mecánico	4030267
Poly-V, BA, Banda Autoajustable	4030250S
Poly-V, Polea de Tensor, Accessory Drive, Polea Lisa	49006
Tensor Ensamblado, Sistema de Accesorios, Polea Lisa	49290
Tensor Ensamblado, BA, Polea Ranurada	49338

Superior	62308
Inferior	62309
de Paso	56026
Calefacción a Termostato	64195
Tubo a Conector	64196
Múltiple de Admisión a BA	64287
Radiador a Depósito	64286

2001 L4 2.0L

Poly-V, Sistema de Accesorios, C/ AA	4060827
Poly-V, Sistema de Accesorios, Exc AC	4060775
Polea Loca, Polea Lisa	49024
Poly-V, Polea de Tensor, Polea Ranurada	49021
Banda de Tiempo	40294*
Tensor Ensamblado, Polea Ranurada	49292
Polea Tensora de Banda de Tiempo	48003

Inferior	62309
Tanque de Desbordamiento	64251
Depósito a Radiador, W/ 3/4" ID Hose	64286

2001 V6 3.0L

Poly-V, Sistema de Accesorios	4060822
Poly-V, BA, C/ Tensor Mecánico	4030267
Poly-V, BA, Banda Autoajustable	4030250S
Poly-V, Polea de Tensor - Sistema de Accesorios, Polea Lisa	49006
Tensor Ensamblado, Sistema de Accesorios, Desde 16/09/01, Polea Lisa	49290
Tensor Ensamblado, BA, Polea Ranurada	49338

Superior	62308
Inferior	62309
de Paso	56026
Calefacción a Termostato	64195
Conector a Tubo 1	64196
Múltiple de Admisión a BA	64287
Radiador a Depósito	64286

FORD - EXCURSION

2005-03 V8 6.0L

Poly-V, Sistema de Accesorios	4081252
Tensor Ensamblado	49354

Superior	62733
Inferior	62734
Radiador a Depósito, w/ 1" ID Hose	64315

* Motor de Interferencia

Bandas, Tensores, Poleas, Kits

Modelo Año	Descripción del motor Accesorios	de parte Number
FORD - EXCURSION CONT.		
2005-02 V8 5.4L		
	Poly-V, Sistema de Accesorios	4060990
	Polea Loca, Polea Lisa	49001
	Pulley, Polea Ranurada	49123
	Poly-V, Polea de Tensor, Polea Lisa	49006
	Tensor Ensamblado, Polea Lisa	49314
2005-02 V10 6.8L		
	Poly-V, Sistema de Accesorios	4060990
	Polea Loca, Polea Lisa	49001
	Pulley, Polea Ranurada	49123
	Poly-V, Polea de Tensor, Polea Lisa	49006
	Tensor Ensamblado, Polea Lisa	49314
2003 V8 7.3L		
	Poly-V, Sistema de Accesorios	4081215
	Poly-V, Polea Ranurada	49053
	Polea para el Sistema de Accesorios, Polea Lisa	49139
	Polea Tensora, Polea Lisa	49052
	Tensor Ensamblado, Tensor Doble polea	49295
2002 V8 7.3L		
	Poly-V, Sistema de Accesorios, (122.2" Belt)	4081223F
	Poly-V, Sistema de Accesorios, (121.3" Belt)	4081215
	Poly-V, Polea Ranurada	49053
	Polea para el Sistema de Accesorios, Polea Lisa	49139
	Polea Tensora, Polea Lisa	49052
	Tensor Ensamblado, Tensor Doble polea	49295
2001 V8 5.4L		
	Poly-V, Sistema de Accesorios, C/ AA	4080990
	Poly-V, Sistema de Accesorios, Exc AC	4080805
	Polea Loca, Polea Lisa	49008
	Polea de Tensor, Polea Lisa	49017
	Tensor Ensamblado, Polea Lisa	49231
2001 V8 7.3L		
	Poly-V, Sistema de Accesorios	4081223F
	Poly-V, Polea Ranurada	49053
	Polea para el Sistema de Accesorios, Polea Lisa	49139
	Polea Tensora, Polea Lisa	49052
	Tensor Ensamblado, Tensor Doble polea	49295
2001 V10 6.8L		
	Poly-V, Sistema de Accesorios, C/ AA	4080990
	Poly-V, Sistema de Accesorios, Exc AC	4080805
	Polea Loca, Polea Lisa	49008
	Polea de Tensor, Polea Lisa	49017
	Tensor Ensamblado, Polea Lisa	49231

Mangueras

Descripción	Número de parte de la mang	
	Curva	Flexible
Superior	62548	
Inferior	62844	
Radiador a Depósito, w/ 1" ID Hose	64315	
Radiador a Depósito, w/ 1" ID Hose	64315	
Superior, Enrutado Alrededor de Banda de		
Serpentín	62491	
Superior, Enrutado a través de la Banda de		
Serpentín	62946	
Inferior	62632	
Inferior, Alterno	62286	
Radiador a Depósito, w/ 1" ID Hose	64315	
Superior, Enrutado Alrededor de Banda de		
Serpentín	62491	
Superior, Enrutado a través de la Banda de		
Serpentín	62946	
Inferior	62632	
Inferior, Alterno	62286	
Radiador a Depósito, w/ 1" ID Hose	64315	
Superior	62548	
Inferior	62844	
Radiador a Depósito, w/ 1" ID Hose	64315	
Superior, Enrutado Alrededor de Banda de		
Serpentín	62491	
Superior, Enrutado a través de la Banda de		
Serpentín	62946	
Inferior	62632	
Inferior, Alterno	62286	
Motor a Tubo 1	63819	
Calefacción a Tubo-1, C/Calefacción Auxiliar	63806	
Válvula a Tee, C/Calefacción Auxiliar	63818	
Radiador a Depósito, w/ 1" ID Hose	64315	
Radiador a Depósito, w/ 1" ID Hose	64315	

Bandas, Tensores, Poleas, Kits

Mangueras

Modelo Año	Descripción del motor Accesorios	de parte Number	Descripción	Número de parte de la mang	
				Curva	Flexible
FORD - EXPEDITION					
2014-13 V8 5.4L					
	Poly-V, Sistema de Accesorios	4061025	Superior	66141	
	Polea Loca - Sistema de Accesorios, Polea Lisa	49001			
	Pulley, Polea Ranurada	49123			
	Tensor Ensamblado, Sistema de Accesorios, C/ AA, Polea Lisa	49314			
2012 V8 5.4L					
	Poly-V, Sistema de Accesorios	4061025	Superior	66141	
	Polea Loca - Sistema de Accesorios, Polea Lisa	49001			
	Pulley, Polea Ranurada	49123			
	Poly-V, Polea de Tensor - Sistema de Accesorios, Polea Lisa	49006			
	Tensor Ensamblado, Sistema de Accesorios, Polea Lisa	49314			
2011-10 V8 5.4L					
	Poly-V, Sistema de Accesorios	4061025	Superior	66141	
	Polea Loca - Sistema de Accesorios, Polea Lisa	49001			
	Poly-V, Polea de Tensor - Sistema de Accesorios, Polea Lisa	49006			
	Pulley, Polea Ranurada	49123			
	Tensor Ensamblado, Sistema de Accesorios, Polea Lisa	49314			
2008 V8 5.4L					
	Poly-V, Sistema de Accesorios	4061030	Superior	62828	
	Polea Loca - Sistema de Accesorios, Polea Lisa	49001	Inferior	66173	
	Poly-V, Polea de Tensor - Sistema de Accesorios, Polea Lisa	49006			
	Pulley, Polea Ranurada	49123			
	Tensor Ensamblado, Sistema de Accesorios, Polea Lisa	49314			
2007 V8 5.4L					
	Poly-V, Sistema de Accesorios, Desde 06/12/06	4061030	Superior	62828	
	Polea Loca - Sistema de Accesorios, Polea Lisa	49001	Inferior	66173	
	Poly-V, Polea de Tensor - Sistema de Accesorios, Polea Lisa	49006			
	Pulley, Polea Ranurada	49123			
	Tensor Ensamblado, Sistema de Accesorios, Polea Lisa	49314			
2006 V8 5.4L					
	Poly-V, Sistema de Accesorios	4061015	Superior	62759	
	Polea Loca - Sistema de Accesorios, Polea Lisa	49001	Inferior	62760	
	Poly-V, Polea de Tensor - Sistema de Accesorios, Polea Lisa	49006	Salida del centro de Calefacción a Tubo, Sin Calefacción Auxiliar	64555	
	Pulley, Polea Ranurada	49123	Válvula de Control de Calefacción a Entrada de Calefacción	64552	
	Tensor Ensamblado, Sistema de Accesorios, Polea Lisa	49314	Válvula de Control de Calefacción a Tubo, Sin Calefacción Auxiliar	64554	

Bandas, Tensores, Poleas, Kits

Modelo Año	Descripción del motor Accesorios	de parte Number
---------------	-------------------------------------	--------------------

FORD - EXPEDITION CONT.

2006	V8 5.4L	
2005	V8 5.4L	
	Poly-V, Sistema de Accesorios	4061015
	Polea Loca, Polea Lisa	49001
	Poly-V, Polea de Tensor, Polea Lisa	49006
	Pulley, Polea Ranurada	49123
	Tensor Ensamblado, Polea Lisa	49314
2004	V8 4.6L	
	Poly-V, Sistema de Accesorios	4061010
	Polea Loca, Polea Lisa	49001
	Pulley, Polea Ranurada	49123
	Poly-V, Polea de Tensor, Polea Lisa	49006
	Tensor Ensamblado, Polea Lisa	49314
2004	V8 5.4L	
	Poly-V, Sistema de Accesorios	4061010
	Polea Loca, Polea Lisa	49001
	Poly-V, Polea de Tensor, Polea Lisa	49006
	Pulley, Polea Ranurada	49123
	Tensor Ensamblado, Polea Lisa	49314
2003	V8 4.6L	
	Poly-V, Sistema de Accesorios	4061010
	Polea Loca, Polea Lisa	49001
	Pulley, Polea Ranurada	49123
	Poly-V, Polea de Tensor, Polea Lisa	49006
	Tensor Ensamblado, C/ AA, Polea Lisa	49314
2003	V8 5.4L	
	Poly-V, Sistema de Accesorios	4061010
	Polea Loca, Polea Lisa	49001
	Poly-V, Polea de Tensor, Polea Lisa	49006
	Pulley, Polea Ranurada	49123
	Tensor Ensamblado, C/ AA, Polea Lisa	49314
2002	V8 4.6L	
	Poly-V, Sistema de Accesorios	4060987
	Polea Loca, Polea Lisa	49001
	Pulley, Polea Ranurada	49123
	Poly-V, Polea de Tensor, Polea Lisa	49006
	Tensor Ensamblado, Polea Lisa	49314

Mangueras

Descripción	Número de parte de la mang	
	Curva	Flexible

Salida del centro de Calefacción a Tubo,		
C/Calefacción Auxiliar	64551	
Válvula de Control de Calefacción a Tubo,		
C/Calefacción Auxiliar	64553	
Superior	62759	
Inferior	62760	
Salida del centro de Calefacción a Tubo, Sin .		
Calefacción Auxiliar	64555	
Válvula de Control de Calefacción a Entrada .		
de Calefacción	64552	
Válvula de Control de Calefacción a Tubo,		
Sin Calefacción Auxiliar	64554	
Salida del centro de Calefacción a Tubo,		
C/Calefacción Auxiliar	64551	
Válvula de Control de Calefacción a Tubo,		
C/Calefacción Auxiliar	64553	
Superior, C/Flujo descendente del Radiador.	62348	
Superior, C/Radiador de Flujo Cruzado	62759	
Inferior, C/Flujo descendente del Radiador .	62820	
Inferior, C/Radiador de Flujo Cruzado	62760	
Superior, C/Flujo descendente del Radiador.	62348	
Superior, C/Radiador de Flujo Cruzado	62759	
Inferior, C/Flujo descendente del Radiador .	62820	
Inferior, C/Radiador de Flujo Cruzado	62760	
Superior, C/Flujo descendente del Radiador.	62348	
Superior, C/Radiador de Flujo Cruzado	62759	
Inferior, C/Flujo descendente del Radiador .	62820	
Inferior, C/Radiador de Flujo Cruzado	62760	
Superior, C/Flujo descendente del Radiador.	62348	
Superior, C/Radiador de Flujo Cruzado	62759	
Inferior, C/Flujo descendente del Radiador .	62820	
Inferior, C/Radiador de Flujo Cruzado	62760	
Superior	62201	
Inferior	62202	
Calefacción a - Tubo 1, C/Calefacción		
Auxiliar	62849	
Calefacción a Múltiple de Admision,		
C/Calefacción Auxiliar	62850	
Tubo a Calefacción Auxiliar	63806	
Calefacción a Múltiple de Admision, Sin		
Calefacción Auxiliar; Reusar Restrictor		
Equipo Original	64144	

Bandas, Tensores, Poleas, Kits

Mangueras

Modelo Año	Descripción del motor Accesorios	de parte Number
---------------	-------------------------------------	--------------------

Descripción	Número de parte de la mang	
	Curva	Flexible

FORD - EXPEDITION CONT.

2002 V8 4.6L

2002 V8 5.4L

Poly-V, Sistema de Accesorios	4060987
Polea Loca, Polea Lisa	49001
Pulley, Polea Ranurada	49123
Poly-V, Polea de Tensor, Polea Lisa	49006
Tensor Ensamblado, C/ AA, Polea Lisa	49314

2001-00 V8 4.6L

Poly-V, Sistema de Accesorios	4080980
Polea Loca, Polea Lisa	49008
Polea de Tensor, Polea Lisa	49017
Tensor Ensamblado, Polea Lisa	49231

2001-00 V8 5.4L

Poly-V, Sistema de Accesorios	4080980
Polea Loca, Polea Lisa	49008
Polea de Tensor, Polea Lisa	49017
Tensor Ensamblado, Polea Lisa	49231

Calefacción a - Tubo 1, Sin Calefacción	
Auxiliar	63991

Superior	62201
Inferior, Tracción Trasera C/Enfriador de	
Aceite	62288
Inferior, Tracción 4 Ruedas C/Enfriador de	
Aceite, Manguera Inc. Conectores Rápidos..	62287
Inferior, Sin Enfriador de Aceite	62202 <
Calefacción a - Tubo 1, C/Calefacción	
Auxiliar	62849
Calefacción a Múltiple de Admisión,	
C/Calefacción Auxiliar	62850
Tubo a Tubo de Calefacción Auxiliar	63806
Calefacción a - Tubo 1, Sin Calefacción	
Auxiliar	63991
Calefacción a Múltiple de Admisión, Sin	
Calefacción Auxiliar; Reusar Restrictor	
Equipo Original	64144

Superior	62201
Inferior	62202
Calefacción a - Tubo 1, C/Calefacción	
Auxiliar	62849
Calefacción a Múltiple de Admisión,	
C/Calefacción Auxiliar	62850
Tubo a Calefacción Auxiliar	63806
Calefacción a Múltiple de Admisión, Sin	
Calefacción Auxiliar; Reusar Restrictor	
Equipo Original	64144
Calefacción a - Tubo 1, Sin Calefacción	
Auxiliar	63991

Superior	62201
Inferior, Tracción Trasera C/Enfriador de	
Aceite	62288
Inferior, Tracción 4 Ruedas C/Enfriador de	
Aceite, Manguera Inc. Conectores Rápidos..	62287
Inferior, Sin Enfriador de Aceite	62202 <
Calefacción a - Tubo 1, C/Calefacción	
Auxiliar	62849
Calefacción a Múltiple de Admisión,	
C/Calefacción Auxiliar	62850
Tubo a Tubo de Calefacción Auxiliar	63806
Calefacción a - Tubo 1, Sin Calefacción	
Auxiliar	63991
Calefacción a Múltiple de Admisión, Sin	
Calefacción Auxiliar; Reusar Restrictor	
Equipo Original	64144

Bandas, Tensores, Poleas, Kits

Modelo Año	Descripción del motor Accesorios	de parte Number
---------------	-------------------------------------	--------------------

FORD - EXPEDITION CONT.

1999	V8 4.6L	
	Poly-V, Sistema de Accesorios, W/AC; W/	
	98" belt	4080980
	Poly-V, Sistema de Accesorios, w/ AC; w/	
	99" Belt	4080990
	Polea de Tensor, Polea Lisa	49017
	Polea Loca, Polea Lisa	49008
	Tensor Ensamblado, Polea Lisa	49231

1999	V8 5.4L	
	Poly-V, Sistema de Accesorios, W/AC; W/	
	98" belt	4080980
	Poly-V, Sistema de Accesorios, w/ AC; w/	
	99" Belt	4080990
	Polea de Tensor, Polea Lisa	49017
	Polea Loca, Polea Lisa	49008
	Tensor Ensamblado, Polea Lisa	49231

1998	V8 4.6L	
	Poly-V, Sistema de Accesorios, W/AC; W/	
	98" belt	4080980
	Poly-V, Sistema de Accesorios, w/ AC; w/	
	99" Belt	4080990
	Polea de Tensor, Polea Lisa	49017
	Polea Loca, Polea Lisa	49008
	Tensor Ensamblado, Polea Lisa	49231

1998	V8 5.4L	
	Poly-V, Sistema de Accesorios, W/AC; W/	
	98" belt	4080980
	Poly-V, Sistema de Accesorios, w/ AC; w/	
	99" Belt	4080990
	Polea de Tensor, Polea Lisa	49017
	Polea Loca, Polea Lisa	49008
	Tensor Ensamblado, Polea Lisa	49231

Mangueras

Descripción	Número de parte de la mang	
	Curva	Flexible

Superior	62201
Inferior	62202
Calefacción a - Tubo 1, C/Calefacción	
Auxiliar	62849
Calefacción a Múltiple de Admisión,	
C/Calefacción Auxiliar; Reusar Restrictor de .	
Equipo Original	62851
Tubo a Calefacción Auxiliar	63806
Calefacción a Múltiple de Admisión, Sin	
Calefacción Auxiliar; Reusar Restrictor	
Equipo Original	63992
Calefacción a - Tubo 1, Sin Calefacción	
Auxiliar	63991

Superior	62201
Inferior, Tracción Trasera C/Enfriador de	
Aceite	62288
Inferior, Tracción 4 Ruedas C/Enfriador de	
Aceite, Manguera Inc. Conectores Rápidos..	62287
Inferior, Sin Enfriador de Aceite	62202 <
Calefacción a Múltiple de Admisión,	
C/Calefacción Auxiliar; Reusar Restrictor de .	
Equipo Original	62851
Calefacción a - Tubo 1, C/Calefacción	
Auxiliar	62849
Tubo a Calefacción Auxiliar	63806
Calefacción a Múltiple de Admisión, Sin	
Calefacción Auxiliar; Reusar Restrictor	
Equipo Original	63992
Calefacción a - Tubo 1, Sin Calefacción	
Auxiliar	63991

Superior	62201
Inferior	62202
Calefacción a Múltiple de Admisión,	
C/Calefacción Auxiliar; Reusar Restrictor de .	
Equipo Original	62851
Calefacción a - Tubo 1, C/Calefacción	
Auxiliar	62849
Tubo a Calefacción Auxiliar	63806
Calefacción a Múltiple de Admisión, Sin	
Calefacción Auxiliar; Reusar Restrictor	
Equipo Original	63992
Calefacción a - Tubo 1, Sin Calefacción	
Auxiliar	63991

Superior	62201
Inferior, Tracción Trasera C/Enfriador de	
Aceite	62288
Inferior, Tracción 4 Ruedas C/Enfriador de	
Aceite, Manguera Inc. Conectores Rápidos..	62287
Inferior, Sin Enfriador de Aceite	62202 <
Calefacción a - Tubo 1, C/Calefacción	

< Reusar Conectores Rápidos de Equipo Original

Bandas, Tensores, Poleas, Kits

Modelo Año	Descripción del motor Accesorios	de parte Number
---------------	-------------------------------------	--------------------

Mangueras

Descripción	Número de parte de la mang	
	Curva	Flexible

FORD - EXPEDITION CONT.

1998 V8 5.4L

Auxiliar	62849
Calefacción a Múltiple de Admisión,	
C/Calefacción Auxiliar; Reusar Restrictor de ..	
Equipo Original	62851
Tubo a Calefacción Auxiliar	63806
Calefacción a Múltiple de Admisión, Sin	
Calefacción Auxiliar; Reusar Restrictor	
Equipo Original	63992
Calefacción a - Tubo 1, Sin Calefacción	
Auxiliar	63991

1997 V8 4.6L

Poly-V, Sistema de Accesorios, W/AC; W/	
98" belt	4080980
Poly-V, Sistema de Accesorios, w/ AC; w/	
99" Belt	4080990
Polea Loca, Polea Lisa	49008
Polea de Tensor, Polea Lisa	49017
Tensor Ensamblado, Polea Lisa	49231

Superior	62201
Inferior	62202
Calefacción a - Tubo 1, C/Calefacción	
Auxiliar	62849 ⁿ
Calefacción a Múltiple de Admisión,	
C/Calefacción Auxiliar; Reusar Restrictor de ..	
Equipo Original	62851
Tubo a Calefacción Auxiliar	63806
Calefacción a Múltiple de Admisión, Sin	
Calefacción Auxiliar; Reusar Restrictor	
Equipo Original	63992
Calefacción a - Tubo 1, Sin Calefacción	
Auxiliar	63991

1997 V8 5.4L

Poly-V, Sistema de Accesorios, W/AC; W/	
98" belt	4080980
Poly-V, Sistema de Accesorios, w/ AC; w/	
99" Belt	4080990
Poly-V, Sistema de Accesorios, Exc AC	4080797
Polea Loca, Polea Lisa	49008
Polea de Tensor, Polea Lisa	49017
Tensor Ensamblado, Polea Lisa	49231

Superior	62201
Inferior, Tracción Trasera C/Enfriador de	
Aceite	62288
Inferior, Tracción 4 Ruedas C/Enfriador de	
Aceite, Manguera Inc. Conectores Rápidos.	62287
Inferior, Sin Enfriador de Aceite	62202 <
Calefacción a Múltiple de Admisión,	
C/Calefacción Auxiliar; Reusar Restrictor de ..	
Equipo Original	62851
Calefacción a - Tubo 1, C/Calefacción	
Auxiliar	62849
Tubo a Calefacción Auxiliar	63806
Calefacción a Múltiple de Admisión, Sin	
Calefacción Auxiliar; Reusar Restrictor	
Equipo Original	63992
Calefacción a - Tubo 1, Sin Calefacción	
Auxiliar	63991

FORD - EXPLORER

2014-13 V6 3.5L Error - Call Vertical Development

Poly-V, Sistema de Accesorios	4060450
Tensor Ensamblado, Sistema de Accesorios,	
Polea Lisa	49450

2014-13 V6 3.5L w/o Turbo

Poly-V, Sistema de Accesorios	4060450
Tensor Ensamblado, Sistema de Accesorios,	
Polea Lisa	49450

ⁿ Cortar a Medida < Reusar Conectores Rápidos de Equipo Original

Bandas, Tensores, Poleas, Kits

Modelo Año	Descripción del motor Accesorios	de parte Number
FORD - EXPLORER CONT.		
2012-11 V6 3.5L		
	Poly-V, Sistema de Accesorios	4060450
	Tensor Ensamblado, Sistema de Accesorios, Polea Lisa	49450
2010-06 V6 4.0L		
	Poly-V, Sistema de Accesorios	4060860
	Polea Loca - Sistema de Accesorios, Polea Lisa	49001
	Poly-V, Polea de Tensor - Sistema de Accesorios, Polea Ranurada	49021
	Tensor Ensamblado, Sistema de Accesorios, Polea Ranurada	49250
2010-06 V8 4.6L		
	Poly-V, Sistema de Accesorios	4061025
	Polea Loca - Sistema de Accesorios, Polea Lisa	49001
	Poly-V, Polea de Tensor - Sistema de Accesorios, Polea Lisa	49006
	Pulley, Polea Ranurada	49123
	Tensor Ensamblado, Sistema de Accesorios, Polea Lisa	49314
2005 V6 4.0L		
	Poly-V, Sistema de Accesorios, Excepto Sport	4060855
	Poly-V, Sistema de Accesorios, Sport	4060865
	Polea Loca, Polea Lisa	49001
	Poly-V, Polea de Tensor, Polea Ranurada ...	49021
	Tensor Ensamblado, Polea Ranurada	49250
2005 V8 4.6L		
	Poly-V, Sistema de Accesorios	4061010
	Polea Loca, Polea Lisa	49001
	Poly-V, Polea de Tensor, Polea Lisa	49006
	Pulley, Polea Ranurada	49123
	Tensor Ensamblado, Polea Lisa	49314

Mangueras

Descripción	Número de parte de la mang	
	Curva	Flexible
Superior	66011	
Inferior	66012	
Superior	66013	
Inferior	66014	
Superior, 4 Puertas	62343	
Inferior, 4 Puertas	62344	
Calefacción a - Tubo 1, Excepto Sport	63327	
Tubo 3 a Motor, Excepto Sport, Sin Enfriador de Aceite de Motor, Sin Calefacción Auxiliar, . Sin AA Auxiliar	63806	
Válvula a Motor, Excepto Sport, Sin Enfriador de Aceite de Motor, Sin		
Calefacción Auxiliar, Sin AA Auxiliar	63236	
Tubo 4 a Motor, Excepto Sport, Sin Enfriador de Aceite de Motor, C/Calefacción Auxiliar, ... C/AA Auxiliar	63806	
Tubo 1 a Válvula, Excepto Sport, C/Enfriador de Aceite de Motor, C/Calefacción Auxiliar, ... C/AA Auxiliar	63313	
Tubo 2 a Válvula, Excepto Sport, C/Enfriador de Aceite de Motor, C/Calefacción Auxiliar, ... C/AA Auxiliar	63313	
Calefacción Auxiliar a Tee, C/AA; Excepto ... Enfriador de Aceite	64138	
Tubo 3 a Calefacción Auxiliar, Excepto		
Enfriador de Aceite	64132	
Motor a Tubo 1, Sport	63906	
Superior	62350	
Inferior	62351	
Calefacción a - Tubo 1	63327	
Calefacción a - Tubo 2	63348	

Bandas, Tensores, Poleas, Kits

Modelo Año	Descripción del motor Accesorios	de parte Number
---------------	-------------------------------------	--------------------

Mangueras

Descripción	Número de parte de la mang	
	Curva	Flexible

FORD - EXPLORER CONT.

2004 V6 4.0L

Poly-V, Sistema de Accesorios, Excepto Sport	4060855
Poly-V, Sistema de Accesorios, Sport	4060865
Polea Loca, Polea Lisa	49001
Poly-V, Polea de Tensor, Polea Ranurada	49021
Tensor Ensamblado, Polea Ranurada	49250

Superior, 4 Puertas	62343
Inferior, 4 Puertas	62344
Calefacción a - Tubo 1, Excepto Sport	63327
Tubo 3 a Motor, Excepto Sport, Sin Enfriador de Aceite de Motor, Sin Calefacción Auxiliar, Sin AA Auxiliar	63806
Válvula a Motor, Excepto Sport, Sin Enfriador de Aceite de Motor, Sin Calefacción Auxiliar, Sin AA Auxiliar	63236
Tubo 4 a Motor, Excepto Sport, Sin Enfriador de Aceite de Motor, C/Calefacción Auxiliar, C/AA Auxiliar	63806
Tubo 1 a Válvula, Excepto Sport, C/Enfriador de Aceite de Motor, C/Calefacción Auxiliar, C/AA Auxiliar	63313
Tubo 2 a Válvula, Excepto Sport, C/Enfriador de Aceite de Motor, C/Calefacción Auxiliar, C/AA Auxiliar	63313
Calefacción Auxiliar a Tee, C/AA; Excepto Enfriador de Aceite	64138
Tubo 3 a Calefacción Auxiliar, Excepto Enfriador de Aceite	64132
Válvula a Tee, Excepto Sport, Sin Enfriador de Aceite de Motor, C/Calefacción Auxiliar, C/AA Auxiliar	63348
Motor a Tubo 1, Sport	63906

2004-03 V8 4.6L

Poly-V, Sistema de Accesorios	4061010
Polea Loca, Polea Lisa	49001
Poly-V, Polea de Tensor, Polea Lisa	49006
Pulley, Polea Ranurada	49123
Tensor Ensamblado, Polea Lisa	49314

Superior	62350
Inferior	62351
Calefacción a Tubo	63806

2003 V6 4.0L

Poly-V, Sistema de Accesorios, Excepto Sport	4060855
Poly-V, Sistema de Accesorios, Sport	4060865
Polea Loca, Polea Lisa	49001
Poly-V, Polea de Tensor, Polea Ranurada	49021
Tensor Ensamblado, Polea Ranurada	49250

Superior, 2 Ptas	62821
Superior, 4 Puertas	62343
Inferior, 2 Ptas	62550
Inferior, 4 Puertas	62344
Calefacción a - Tubo 1, Excepto Sport	63327
Tubo 3 a Motor, Excepto Sport, Sin Enfriador de Aceite de Motor, Sin Calefacción Auxiliar, Sin AA Auxiliar	63806
Válvula a Motor, Excepto Sport, Sin Enfriador de Aceite de Motor, Sin Calefacción Auxiliar, Sin AA Auxiliar	63236
Tubo 4 a Motor, Excepto Sport, Sin Enfriador de Aceite de Motor, C/Calefacción Auxiliar, C/AA Auxiliar	63806
Tubo 1 a Válvula, Excepto Sport, C/Enfriador de Aceite de Motor, C/Calefacción Auxiliar, C/AA Auxiliar	63313
Tubo 2 a Válvula, Excepto Sport, C/Enfriador de Aceite de Motor, C/Calefacción Auxiliar, C/AA Auxiliar	63313

Bandas, Tensores, Poleas, Kits

Modelo Año	Descripción del motor Accesorios	de parte Number
FORD - EXPLORER CONT.		
2003	V6 4.0L	
2002	V6 4.0L	
	Poly-V, Sistema de Accesorios, Excepto Sport	4060855
	Poly-V, Sistema de Accesorios, Sport	4060865
	Polea Loca, Polea Lisa	49001
	Poly-V, Polea de Tensor, Polea Ranurada ...	49021
	Tensor Ensamblado, Polea Ranurada	49250
2002	V8 4.6L	
	Poly-V, Sistema de Accesorios	4061010
	Polea Loca, Polea Lisa	49001
	Poly-V, Polea de Tensor, Polea Lisa	49006
	Pulley, Polea Ranurada	49123
	Tensor Ensamblado, Polea Lisa	49314
2001	V6 4.0L	
	Poly-V, Sistema de Accesorios	4060865
	Polea Loca, Polea Lisa	49001
	Poly-V, Polea de Tensor, Polea Ranurada ...	49021
	Tensor Ensamblado, Polea Ranurada	49250
2001	V8 5.0L	
	Poly-V, Sistema de Accesorios, C/ AA	4060940
	Polea Loca, Polea Lisa	49001
	Poly-V, Polea Loca, Soporte Alt, Polea Lisa ..	49006
	Poly-V, Polea Loca, Polea Ranurada	49021
	Polea de Tensor, Polea Lisa	49002
	Tensor Ensamblado, Polea Lisa	49257
2000	V6 4.0L	
	Poly-V, Sistema de Accesorios, C/AA, 8vo.	
	Dígito de # VIN X	4060882
	Poly-V, Sistema de Accesorios, C/AA, 8vo.	
	Dígito de # VIN E	4060865
	Polea Loca, Polea Lisa	49001
	Poly-V, Polea de Tensor, Polea Ranurada ...	49021
	Tensor Ensamblado, SOHC, Polea Ranurada.	49250
	Tensor Ensamblado, C/Motor OHV, Polea	

Mangueras

Descripción	Número de parte de la mang	
	Curva	Flexible
Válvula a Tee, Excepto Sport, Sin Enfriador ... de Aceite de Motor, C/Calefacción Auxiliar, ... C/AA Auxiliar	63348	
Calefacción Auxiliar a Tee, C/AA; Excepto ... Enfriador de Aceite	64138	
Tubo 3 a Calefacción Auxiliar, Excepto		64132
Enfriador de Aceite	64132	
Motor a Tubo 1, Sport	63906	
Superior, 2 Ptas	62821	
Superior, 4 Puertas	62343	
Inferior, 2 Ptas	62550	
Inferior, 4 Puertas	62344	
Tubo 2 a Termostato	63806	
Calefacción a Tubo de Calefacción (Inferior) . Tubo 1 a Válvula, C/Enfriador de Aceite de ...	63327	
Motor, Sin Calefacción Auxiliar	63313	
Motor a Válvula, Sin Enfriador de Aceite de ...		63236
Motor, Sin Calefacción Auxiliar	63236	
Válvula a Tubo 4, C/Enfriador de Aceite de ...		63313
Motor, C/Calefacción Auxiliar	63313	
Calefacción a Tubo de Calefacción, Superior .	63348	
Superior	62350	
Inferior	62351	
Superior, Tubo a Radiador, Excepto Sport	62834	
Superior, Tubo a Motor, Excepto Sport	62835ⁿ	
Superior, Sport; Hasta 24-07-2000	62834	
Superior, Sport; Desde 25/07/2000	62821	
Inferior	62550	
Tubo 2 a Múltiple de Admisión	63806	
Radiador a Depósito	63812	
Superior	62450	
Superior, Alterno	62450	
Inferior	62512	
Inferior, Sin Enfriador de Aceite	62268	
de Paso	63726ⁿ	
Válvula a Tubo 2	63221	
Superior, Tubo a Radiador, VIN E (SOHC) .	62834	
Superior, Tubo a Motor, VIN E (SOHC)	62835	
Superior, VIN X (OHV)	62117	
Inferior, VIN X (OHV)	62200	
Inferior, VIN E (SOHC)	62550	
Múltiple de Admisión a Tubo, VIN E (SOHC) .	63812ⁿ	

ⁿ Cortar a Medida

Bandas, Tensores, Poleas, Kits

Modelo Año	Descripción del motor Accesorios	de parte Number
FORD - EXPLORER CONT.		
2000	V6 4.0L	
	Ranurada	49202
2000-99	V8 5.0L	
	Poly-V, Sistema de Accesorios, C/ AA	4060935
	Polea Loca, Polea Lisa	49001
	Poly-V, Polea Loca, Soporte Alt, Polea Lisa ..	49006
	Poly-V, Polea Loca, Polea Ranurada	49021
	Polea de Tensor, Polea Lisa	49002
	Tensor Ensamblado, Polea Lisa	49257
1999	V6 4.0L	
	Poly-V, Sistema de Accesorios, C/AA, 8vo. Dígito de # VIN X	4060882
	Poly-V, Sistema de Accesorios, C/AA, 8vo. Dígito de # VIN E	4060865
	Polea Loca, Polea Lisa	49001
	Poly-V, Polea de Tensor, Polea Ranurada	49021
	Tensor Ensamblado, Polea Ranurada	49202
1998	V6 4.0L	
	Poly-V, Sistema de Accesorios, C/AA (VIN X) (OHV)	4060882
	Poly-V, Sistema de Accesorios, C/AA (VIN E) (SOHC)	4060865
	Polea Loca, Polea Lisa	49001
	Poly-V, Polea de Tensor, Polea Ranurada	49021
	Tensor Ensamblado, Polea Ranurada	49202
1998	V8 5.0L	
	Poly-V, Sistema de Accesorios, C/ AA	4060940
	Polea Loca, Polea Lisa	49001
	Poly-V, Polea Loca, Soporte Alt, Polea Lisa ..	49006
	Poly-V, Polea Loca, Polea Ranurada	49021
	Polea de Tensor, Polea Lisa	49002
	Tensor Ensamblado, Polea Lisa	49257
1997	V6 4.0L	
	Poly-V, Sistema de Accesorios, C/AA, 8vo. Dígito de # VIN X	4060882
	Poly-V, Sistema de Accesorios, C/AA, 8vo. Dígito de # VIN E	4060865
	Polea Loca, Polea Lisa	49001
	Poly-V, Polea de Tensor, Polea Ranurada	49021
	Tensor Ensamblado, Sistema de Accesorios, Polea Ranurada	49202
1997	V8 5.0L	
	Poly-V, Sistema de Accesorios, C/ AA	4060940
	Polea Loca - Sistema de Accesorios, Polea Lisa	49001
	Poly-V, Polea Loca - Sistema de Accesorios, Polea Ranurada	49021
	Polea de Tensor - Sistema de Accesorios, Polea Lisa	49002
	Tensor Ensamblado, Sistema de Accesorios, Polea Lisa	49257

Mangueras

Descripción	Número de parte de la mang	
	Curva	Flexible
Superior	62450	
Superior, Alterno	62450	
Inferior, C/Enfriador de Aceite	62512	
Inferior, Sin Enfriador de Aceite	62268	
de Paso	63726 ⁿ	
Válvula a Tubo 2	63221	
Superior, Tubo a Radiador, VIN E (SOHC) .	62834	
Superior, Tubo a Motor, VIN E (SOHC)	62835	
Superior, VIN X (OHV)	62117	
Inferior, VIN X (OHV)	62200	
Inferior, VIN E (SOHC)	62550	
Múltiple de Admisión a Tubo, VIN E (SOHC) .	63812 ⁿ	
Superior, Tubo a Radiador, VIN E (SOHC) .	62834	
Superior, Tubo a Motor, VIN E (SOHC)	62835	
Superior, VIN X (OHV)	62117	
Inferior, VIN X (OHV)	62200	
Inferior, VIN E (SOHC)	62550	
Múltiple de Admisión a Tubo, VIN E (SOHC) .	63812 ⁿ	
Superior	62450	
Superior, Alterno	62450	
Inferior, Radiador a Tubo	62189	
Inferior, Tubo a Motor	61712 ⁿ	
de Paso	63726 ⁿ	
Superior, Tubo a Radiador, VIN E (SOHC) .	62834	
Superior, Tubo a Motor, VIN E (SOHC)	62835	
Superior, VIN X (OHV)	62117	
Inferior, VIN X (OHV)	62200	
Inferior, VIN E (SOHC)	62550	
Múltiple de Admisión a Tubo, VIN E (SOHC) .	63812 ⁿ	
Superior	62450	
Inferior, Tubo a Motor	61712 ⁿ	
Inferior, Tubo a Radiador	62189	
de Paso	63726 ⁿ	

ⁿ Cortar a Medida

Bandas, Tensores, Poleas, Kits

Mangueras

Modelo Año	Descripción del motor Accesorios	de parte Number
---------------	-------------------------------------	--------------------

Descripción	Número de parte de la mang	
	Curva	Flexible

FORD - EXPLORER CONT.

1996	V8 5.0L	
	Poly-V, Sistema de Accesorios, C/ AA	4060935
	Polea Loca, Polea Lisa	49007
	Polea de Tensor, Polea Lisa	49002
	Tensor Ensamblado, Polea Lisa	49257

Superior	62450
Inferior	62189
de Paso	63726 ⁿ

1996-95	V6 4.0L	
	Poly-V, Sistema de Accesorios, C/ AA	4060872
	Poly-V, Sistema de Accesorios, Exc AC	4060805
	Polea Loca, Polea Lisa	49001
	Poly-V, Polea de Tensor, Polea Ranurada ...	49021
	Tensor Ensamblado, Polea Ranurada	49202

Superior	62117
Inferior	62119
Válvula a Termostato	63819 ⁿ

FORD - EXPLORER SPORT TRAC

2010	V6 4.0L	
	Poly-V, Sistema de Accesorios	4060860
	Polea Loca - Sistema de Accesorios, Polea Lisa	49001
	Tensor Ensamblado, Sistema de Accesorios, Polea Ranurada	49250

Superior	66011
Inferior	66012

2010	V8 4.6L	
	Poly-V, Sistema de Accesorios	4061025
	Polea Loca - Sistema de Accesorios, Polea Lisa	49001
	Pulley, Polea Ranurada	49123
	Poly-V, Polea de Tensor - Sistema de Accesorios, Polea Lisa	49006
	Tensor Ensamblado, Sistema de Accesorios, Polea Lisa	49314

Superior	66013
Inferior	66014

2009	V6 4.0L	
	Poly-V, Sistema de Accesorios	4060860
	Polea Loca - Sistema de Accesorios, Polea Lisa	49001
	Poly-V, Polea de Tensor - Sistema de Accesorios, Polea Ranurada	49021
	Tensor Ensamblado, Sistema de Accesorios, Polea Ranurada	49250

Superior	66011
Inferior	66012

2009-07	V8 4.6L	
	Poly-V, Sistema de Accesorios	4061025
	Polea Loca - Sistema de Accesorios, Polea Lisa	49001
	Poly-V, Polea de Tensor - Sistema de Accesorios, Polea Lisa	49006
	Pulley, Polea Ranurada	49123
	Tensor Ensamblado, Sistema de Accesorios, Polea Lisa	49314

Superior	66013
Inferior	66014

2008-07	V6 4.0L	
	Poly-V, Sistema de Accesorios	4060860
	Polea Loca - Sistema de Accesorios, Polea Lisa	49001
	Poly-V, Polea de Tensor - Sistema de Accesorios, Polea Ranurada	49021
	Tensor Ensamblado, Sistema de Accesorios, Polea Ranurada	49250

Superior	62152
Inferior	66012

ⁿ Cortar a Medida

Bandas, Tensores, Poleas, Kits

Mangueras

Modelo Año	Descripción del motor Accesorios	de parte Number	Descripción	Número de parte de la mang	
				Curva	Flexible
FORD - F SERIES PICKUP (Exc. Heritage)					
2014-13 V6 3.5L					
	Poly-V, AA	4040360			
	Poly-V, Alt y BA	4060547			
2014-13 V6 3.7L					
	Poly-V, AA	4040360			
	Poly-V, Alt y BA	4060547			
2014-12 V8 5.0L					
	Poly-V, Alt y BA	4060640			
	Poly-V, AA	4060335			
2014-10 V8 6.2L					
	Poly-V, Sistema de Accesorios	4061055			
2012-11 V6 3.5L					
	Poly-V, AA	4040360			
	Poly-V, Alternador	4060547			
2012-11 V6 3.7L					
	Poly-V, AA	4040360			
	Poly-V, Alternador	4060547			
2011 V8 5.0L					
	Poly-V, Alternador	4060640			
2010 V8 4.6L					
	Poly-V, Sistema de Accesorios	4061025	Superior, Excepto Paquete de Arrastre de		
	Polea Loca - Sistema de Accesorios, Polea Lisa	49001	Remolque	66298	
	Poly-V, Polea de Tensor - Sistema de Accesorios, C/ AA, Polea Lisa	49006	Superior, C/Paquete de Remolque	66141	
	Pulley, Polea Ranurada	49123			
	Tensor Ensamblado, Sistema de Accesorios, C/ AA, Polea Lisa	49314			
2010 V8 5.4L					
	Poly-V, Sistema de Accesorios	4061025	Superior, Excepto Paquete de Arrastre de		
	Polea Loca - Sistema de Accesorios, Polea Lisa	49001	Remolque	66298	
	Poly-V, Polea de Tensor - Sistema de Accesorios, C/ AA, Polea Lisa	49006	Superior, C/Paquete de Remolque	66141	
	Pulley, Polea Ranurada	49123			
	Tensor Ensamblado, Sistema de Accesorios, C/ AA, Polea Lisa	49314			
2009 V8 4.6L					
	Poly-V, Sistema de Accesorios, C/ AA	4061025	Superior, Excepto Paquete de Arrastre de		
	Polea Loca - Sistema de Accesorios, Polea Lisa	49001	Remolque	66298	
	Pulley, Polea Ranurada	49123	Superior, C/Paquete de Remolque	66141	
	Poly-V, Polea de Tensor - Sistema de Accesorios, C/ AA, Polea Lisa	49006			
	Tensor Ensamblado, Sistema de Accesorios, C/ AA, Polea Lisa	49314			
2009 V8 5.4L					
	Poly-V, Sistema de Accesorios, C/ AA	4061025	Superior, Excepto Paquete de Arrastre de		
	Polea Loca - Sistema de Accesorios, Polea Lisa	49001	Remolque	66298	
	Poly-V, Polea de Tensor - Sistema de Accesorios, C/ AA, Polea Lisa	49006	Superior, C/Paquete de Remolque	66141	
	Pulley, Polea Ranurada	49123			

Bandas, Tensores, Poleas, Kits

Mangueras

Modelo Año	Descripción del motor Accesorios	de parte Number	Descripción	Número de parte de la mang	
				Curva	Flexible
FORD - F SERIES PICKUP (Exc. Heritage) CONT.					
2009	V8 5.4L				
	Tensor Ensamblado, Sistema de Accesorios, C/ AA, Polea Lisa	49314			
2008	V6 4.2L				
	Poly-V, Sistema de Accesorios, Exc AC	4060967			
	Polea Loca - Sistema de Accesorios, Polea Lisa	49001			
	Polea de Tensor - Sistema de Accesorios, Polea Lisa	49007			
	Polea de Tensor - Sistema de Accesorios, Polea Ranurada	49003			
	Tensor Ensamblado, Sistema de Accesorios, Polea Lisa	49232			
2008	V8 5.4L				
	Poly-V, Sistema de Accesorios, C/ AA	4061030	Superior		62903
	Poly-V, Sistema de Accesorios, Exc AC	4060840	Inferior		62904
	Polea Loca - Sistema de Accesorios, Polea Lisa	49001	Depósito a Radiador		64547
	Poly-V, Polea de Tensor - Sistema de Accesorios, C/ AA, Polea Lisa	49006			
	Pulley, Polea Ranurada	49123			
	Tensor Ensamblado, Sistema de Accesorios, C/ AA, Polea Lisa	49314			
	Tensor Ensamblado, Sistema de Accesorios, Excepto AA, Polea Ranurada	49352			
2008-07	V8 4.6L				
	Poly-V, Sistema de Accesorios, C/ AA	4061030	Superior		62903
	Poly-V, Sistema de Accesorios, Exc AC	4060840	Inferior		62904
	Polea Loca - Sistema de Accesorios, Polea Lisa	49001	Depósito a Radiador		64547
	Poly-V, Polea de Tensor - Sistema de Accesorios, C/ AA, Polea Lisa	49006			
	Pulley, Polea Ranurada	49123			
	Tensor Ensamblado, Sistema de Accesorios, C/ AA, Polea Lisa	49314			
	Tensor Ensamblado, Sistema de Accesorios, Excepto AA, Polea Ranurada	49352			
2007	V6 4.2L				
	Poly-V, Sistema de Accesorios, Excepto AA	4060967			
	Polea Loca - Sistema de Accesorios, Polea Lisa	49001			
	Polea de Tensor - Sistema de Accesorios, Polea Lisa	49007			
	Polea de Tensor - Sistema de Accesorios, Polea Ranurada	49003			
	Tensor Ensamblado, Sistema de Accesorios, Polea Lisa	49232			
2007	V8 5.4L				
	Poly-V, Sistema de Accesorios, C/ AA	4061030	Superior		62903
	Poly-V, Sistema de Accesorios, Excepto AA	4060840	Inferior		62904
	Polea Loca - Sistema de Accesorios, Polea Lisa	49001	Depósito a Radiador		64547
	Poly-V, Polea de Tensor - Sistema de				

Bandas, Tensores, Poleas, Kits

Mangueras

Modelo Año	Descripción del motor Accesorios	de parte Number	Descripción	Número de parte de la mang	
				Curva	Flexible
FORD - F SERIES PICKUP (Exc. Heritage) CONT.					
2007	V8 5.4L				
	Accesorios, C/ AA, Polea Lisa	49006			
	Pulley, Polea Ranurada	49123			
	Tensor Ensamblado, Sistema de Accesorios, C/ AA, Polea Lisa	49314			
	Tensor Ensamblado, Sistema de Accesorios, Excepto AA, Polea Ranurada	49352			
2006	V6 4.2L				
	Poly-V, Sistema de Accesorios, C/ AA	4061025			
	Poly-V, Sistema de Accesorios, Excepto AA ..	4060967			
	Polea Loca - Sistema de Accesorios, Polea Lisa	49001			
	Polea de Tensor - Sistema de Accesorios, Polea Lisa	49007			
	Polea de Tensor - Sistema de Accesorios, Polea Ranurada	49003			
	Tensor Ensamblado, Sistema de Accesorios, Polea Lisa	49232			
2006	V8 4.6L				
	Poly-V, Sistema de Accesorios, C/ AA	4061025	Superior		62903
	Poly-V, Sistema de Accesorios, Exc AC	4060840	Inferior		62904
	Polea Loca - Sistema de Accesorios, Polea Lisa	49001	Depósito a Radiador		64547
	Poly-V, Polea de Tensor - Sistema de Accesorios, C/ AA, Polea Lisa	49006			
	Pulley, Polea Ranurada	49123			
	Tensor Ensamblado, Sistema de Accesorios, C/ AA, Polea Lisa	49314			
	Tensor Ensamblado, Sistema de Accesorios, Excepto AA, Polea Ranurada	49352			
2006	V8 5.4L				
	Poly-V, Sistema de Accesorios, C/ AA	4061025	Superior		62903
	Poly-V, Sistema de Accesorios, Exc AC	4060840	Inferior		62904
	Polea Loca - Sistema de Accesorios, Polea Lisa	49001	Depósito a Radiador		64547
	Poly-V, Polea de Tensor - Sistema de Accesorios, C/ AA, Polea Lisa	49006			
	Pulley, Polea Ranurada	49123			
	Tensor Ensamblado, Sistema de Accesorios, C/ AA, Polea Lisa	49314			
	Tensor Ensamblado, Sistema de Accesorios, Excepto AA, Polea Ranurada	49352			
2005	V6 4.2L				
	Poly-V, Sistema de Accesorios, C/ AA	4061025			
	Poly-V, Sistema de Accesorios, Excepto AA ..	4060967			
	Polea Loca - Sistema de Accesorios, C/ AA, Polea Lisa	49001			
	Polea de Tensor - Sistema de Accesorios, Polea Lisa	49007			
	Polea de Tensor - Sistema de Accesorios, Polea Ranurada	49003			
	Tensor Ensamblado, Sistema de Accesorios, Polea Lisa	49232			

Bandas, Tensores, Poleas, Kits

Mangueras

Modelo Año	Descripción del motor Accesorios	de parte Number	Descripción	Número de parte de la mang		
				Curva	Flexible	
FORD - F SERIES PICKUP (Exc. Heritage) CONT.						
2005	V8 4.6L					
		Poly-V, Sistema de Accesorios, C/ AA	4061025	Superior	62903	
		Poly-V, Sistema de Accesorios, Exc AC	4060840	Inferior	62904	
		Polea Loca, Polea Lisa	49001	Depósito a Radiador	64547	
		Pulley, Polea Ranurada	49123			
		Poly-V, Polea de Tensor, C/ AA, Polea Lisa ..	49006			
		Tensor Ensamblado, C/ AA, Polea Lisa	49314			
		Tensor Ensamblado, Excepto AA, Polea Ranurada	49352			
	2005	V8 5.4L				
			Poly-V, Sistema de Accesorios, C/ AA	4061025	Superior	62903
		Poly-V, Sistema de Accesorios, Exc AC	4060840	Inferior	62904	
		Polea Loca - Sistema de Accesorios, Polea Lisa	49001	Depósito a Radiador	64547	
		Poly-V, Polea de Tensor, C/ AA, Polea Lisa ..	49006			
		Pulley, Polea Ranurada	49123			
		Tensor Ensamblado, C/ AA, Polea Lisa	49314			
		Tensor Ensamblado, Excepto AA, Polea Ranurada	49352			
2004		V8 4.6L				
			Poly-V, Sistema de Accesorios, C/ AA	4061015	Superior	62903
		Poly-V, Sistema de Accesorios, Exc AC	4060832	Inferior, C/Tracción 2 Ruedas; C/Enfriador de .		
		Polea Loca - Sistema de Accesorios, Polea Lisa	49001	Aceite de Motor	62288	
		Pulley, Polea Ranurada	49123	Inferior, C/Tracción 2 Ruedas; Sin Enfriador ..		
		Poly-V, Polea de Tensor, C/ AA, Polea Lisa ..	49006	de Aceite de Motor	62904	
		Tensor Ensamblado, C/ AA, Polea Lisa	49314			
		Tensor Ensamblado, Excepto AA, Polea Ranurada	49352			
	2004	V8 5.4L				
			Poly-V, Supercargador	4080660	Superior	62201
		Poly-V, Alternador, C/AA, Excepto Supercargador	4061015	Inferior, C/Tracción 2 Ruedas;		
		Poly-V, Alternador, Excepto AA y Supercargador	4060832	C/Supercargador	62288	
		Polea Loca, C/Supercargador, Polea Lisa	49008	Inferior, C/Tracción 2 Ruedas; Excepto		
		Polea Loca, C/Banda 6 Costillas; Requiere 2, Polea Lisa; 2 Required	49001	Supercargador	62904	
		C/Banda de 6 Costillas, Polea Ranurada	49123	Calefacción a Múltiple de Admisión,		
		Poly-V, Polea de Tensor, C/AA, Excepto Supercargador, Polea Lisa	49006	C/Supercargador	63992	
		Polea de Tensor, C/AA; C/Supercargador, Polea Lisa	49017	Calefacción a Múltiple de Admisión, Excepto .		
		Tensor Ensamblado, C/Supercargador, Polea Lisa	49231	Supercargador	64144	
		Tensor Ensamblado, C/AA, Excepto Supercargador, Polea Lisa	49314	Calefacción a Tubo-1, C/Supercargador	63991	
		Tensor Ensamblado, Excepto AA; Excepto Supercargador, Polea Ranurada	49352	Radiador a Depósito, C/Supercargador	64315	
2003		V8 4.6L				
			Poly-V, Sistema de Accesorios, C/ AA	4060990	Inferior	62202
			Poly-V, Sistema de Accesorios, Excepto AA	4060798	Superior	62201
			Polea Loca - Sistema de Accesorios, Polea Lisa	49001	Calefacción a - Tubo 1	63991
					Calefacción a Múltiple de Admisión, Reusar ..	

Bandas, Tensores, Poleas, Kits

Mangueras

Modelo Año	Descripción del motor Accesorios	de parte Number
---------------	-------------------------------------	--------------------

Descripción	Número de parte de la mang	
	Curva	Flexible

FORD - F SERIES PICKUP (Exc. Heritage) CONT.

2003 V8 4.6L

Pulley, Polea Ranurada	49123
Poly-V, Polea de Tensor, C/ AA, Polea Lisa ..	49006
Tensor Ensamblado, C/ AA, Polea Lisa	49314
Tensor Ensamblado, Excepto AA, Polea Ranurada	49348

Restricor de Equipo Original	64144
------------------------------------	-------

2003 V8 5.4L

Poly-V, Sistema de Accesorios, C/AA; Excepto Supercargador	4060990
Poly-V, Sistema de Accesorios, Excepto AA; Excepto Supercargador	4060795
Poly-V, Supercargador	4080660
Polea Loca, C/Supercargador, Polea Lisa	49008
Polea Loca - Sistema de Accesorios, Excepto Supercargador, Polea Lisa	49001
Excepto Supercargador, Polea Ranurada	49123
Polea de Tensor - Sistema de Accesorios, C/AA; C/Supercargador, Polea Lisa	49017
Poly-V, Polea de Tensor - Sistema de Accesorios, C/AA, Excepto Supercargador, Polea Lisa	49006
Tensor Ensamblado, Sistema de Accesorios, C/Supercargador, Polea Lisa	49231
Tensor Ensamblado, Sistema de Accesorios, C/AA; Excepto Supercargador, Polea Lisa	49314
Tensor Ensamblado, Sistema de Accesorios, Excepto AA; Excepto Supercargador, Polea Ranurada	49348

Superior, Excepto Supercargador	62201
Inferior, C/Tracción 4 Ruedas	62202
Inferior, C/Tracción 2 Ruedas	62288
Calefacción a Múltiple de Admision,	
C/Supercargador	63992
Calefacción a - Tubo 1, Excepto	
Supercargador	63991
Calefacción a Múltiple de Admision, Excepto ..	
Supercargador; Reusar Restricor Equipo	
Original	64144
Radiador a Depósito, w/ 1" ID Hose	64315

2003-02 V6 4.2L

Poly-V, Sistema de Accesorios, C/ AA	4061030
Poly-V, Sistema de Accesorios, Excepto AA ..	4060967
Polea Loca - Sistema de Accesorios, C/ AA, Polea Lisa	49001
Polea de Tensor - Sistema de Accesorios, Polea Lisa	49007
Polea de Tensor - Sistema de Accesorios, Polea Ranurada	49003
Tensor Ensamblado, Sistema de Accesorios, Polea Lisa	49232

Superior	62378
Inferior	62204
Calefacción a Termostato, Reusar Restricor ..	
de Equipo Original	63522
Salida de Calefacción	63523
de Paso	63348 ⁿ

2002 V8 4.6L

Poly-V, Sistema de Accesorios, C/ AA	4060990
Poly-V, Sistema de Accesorios, Excepto AA ..	4060795
Polea Loca - Sistema de Accesorios, Polea Lisa	49001
Pulley, Polea Ranurada	49123
Poly-V, Polea de Tensor, C/ AA, Polea Lisa ..	49006
Tensor Ensamblado, C/ AA, Polea Lisa	49314
Tensor Ensamblado, Excepto AA, Polea Ranurada	49348

Superior	62201
Inferior	62202
Calefacción a - Tubo 1	63991
Calefacción a Múltiple de Admision, Reusar ..	
Restricor de Equipo Original	64144

2002 V8 5.4L

Poly-V, Sistema de Accesorios, C/AA, Excepto Supercargador	4060990
Poly-V, Sistema de Accesorios, Excepto AA; Excepto Supercargador	4060795

Superior	62201
Inferior, Modelos Tracción 2 Ruedas	62288
Inferior, Tracción 4 Ruedas	62202
Calefacción a Múltiple de Admision,	

ⁿ Cortar a Medida

Bandas, Tensores, Poleas, Kits

Mangueras

Modelo Año	Descripción del motor Accesorios	de parte Number
---------------	-------------------------------------	--------------------

Descripción	Número de parte de la mang	
	Curva	Flexible

FORD - F SERIES PICKUP (Exc. Heritage) CONT.

2002 V8 5.4L

Poly-V, Supercargador (Relámpago)	4080660
Polea Loca, C/Supercargador, Polea Lisa	49008
Polea Loca - Sistema de Accesorios, Excepto Supercargador, Polea Lisa	49001
Excepto Supercargador, Polea Ranurada	49123
Polea de Tensor - Sistema de Accesorios, C/AA; C/Supercargador, Polea Lisa	49017
Poly-V, Polea de Tensor - Sistema de Accesorios, C/AA; Excepto Supercargador, Polea Lisa	49006
Tensor Ensamblado, Sistema de Accesorios, C/Supercargador, Polea Lisa	49231
Tensor Ensamblado, Sistema de Accesorios, C/AA; Excepto Supercargador, Polea Lisa	49314
Tensor Ensamblado, Sistema de Accesorios, Excepto AA; Excepto Supercargador, Polea Ranurada	49348

2001 V6 4.2L

Poly-V, C/AA (Mando 7 Poleas)	4060895
Poly-V, C/AA (Mando 8 Poleas)	4061030
Poly-V, Excepto AA (Mando 6 Poleas	4060835
Poly-V, Excepto AA (Mando 7 Poleas	4060967
Polea Loca - Sistema de Accesorios, C/ AA, Polea Lisa	49001
Polea de Tensor - Sistema de Accesorios, Polea Lisa	49007
Polea de Tensor - Sistema de Accesorios, Polea Ranurada	49003
Tensor Ensamblado, Sistema de Accesorios, Polea Lisa	49232

2001 V8 5.4L

Poly-V, Sistema de Accesorios, C/ AA	4080990
Poly-V, Sistema de Accesorios, Exc AC	4080797
Poly-V, Sistema de Accesorios, C/Supercargador	4080660
Polea Loca, Polea Lisa	49008
Polea de Tensor, C/ AA, Polea Lisa	49017
Poly-V, Excepto AA, Polea Ranurada	49053
Tensor Ensamblado, C/ AA, Polea Lisa	49231
Tensor Ensamblado, Excepto AA, Polea Ranurada	49348

2001-97 V8 4.6L

Poly-V, Sistema de Accesorios, C/ AA	4080990
Poly-V, Sistema de Accesorios, Exc AC	4080797
Polea Loca, Polea Lisa	49008
Polea de Tensor, C/ AA, Polea Lisa	49017
Poly-V, Excepto AA, Polea Ranurada	49053
Tensor Ensamblado, C/ AA, Polea Lisa	49231
Tensor Ensamblado, Excepto AA, Polea Ranurada	49348

C/Supercargador	63992
Calefacción a - Tubo 1, Excepto	
Supercargador	63991
Calefacción a Múltiple de Admisión, Excepto ..	
Supercargador; Reusar Restrictor Equipo	
Original	64144
Radiador a Depósito, w/ 1" ID Hose	64315

Superior	62378
Inferior	62204
Calefacción a Termostato, Reusar Restrictor ..	
de Equipo Original	63522
Salida de Calefacción	63523
de Paso	63348

Superior	62201
Inferior, Modelos Tracción 2 Ruedas	62288
Inferior, Tracción 4 Ruedas	62202
Calefacción a Múltiple de Admisión,	
C/Supercargador	63992
Calefacción a - Tubo 1, Excepto	
Supercargador	63991
Calefacción a Múltiple de Admisión, Excepto ..	
Supercargador; Reusar Restrictor Equipo	
Original	64144
Radiador a Depósito, w/ 1" ID Hose	64315

Superior	62201
Inferior	62202
Calefacción a - Tubo 1	63991
Calefacción a Múltiple de Admisión, Reusar ..	
Restrictor de Equipo Original	64144

Bandas, Tensores, Poleas, Kits

Mangueras

Modelo Año	Descripción del motor Accesorios	de parte Number
---------------	-------------------------------------	--------------------

Descripción	Número de parte de la mang	
	Curva	Flexible

FORD - F SERIES PICKUP (Exc. Heritage) CONT.

2000 V8 5.4L

Poly-V, Sistema de Accesorios, C/ AA	4080990
Poly-V, Sistema de Accesorios, Exc AC	4080797
Poly-V, Sistema de Accesorios, C/Supercargador	4080660
Polea Loca, Polea Lisa	49008
Polea de Tensor, C/ AA, Polea Lisa	49017
Poly-V, Excepto AA, Polea Ranurada	49053
Tensor Ensamblado, C/ AA, Polea Lisa	49231
Tensor Ensamblado, Excepto AA, Polea Ranurada	49348

Superior	62201
Inferior, Tracción Trasera	62288
Inferior, Tracción 4 Ruedas	62202
Calefacción a Múltiple de Admisión,	
C/Supercargador	63992
Calefacción a - Tubo 1, Excepto	
Supercargador	63991
Calefacción a Múltiple de Admisión, Excepto	
Supercargador; Reusar Restrictor Equipo	
Original	64144
Radiador a Depósito, w/ 1" ID Hose	64315

2000-99 V6 4.2L

Poly-V, C/AA (Mando 7 Poleas)	4060895
Poly-V, C/AA (Mando 8 Poleas)	4061030
Poly-V, Excepto AA (Mando 6 Poleas)	4060835
Poly-V, Excepto AA (Mando 7 Poleas)	4060967
Polea Loca - Sistema de Accesorios, C/ AA, Polea Lisa	49001
Polea de Tensor - Sistema de Accesorios, Polea Lisa	49007
Polea de Tensor - Sistema de Accesorios, Polea Ranurada	49003
Tensor Ensamblado, Sistema de Accesorios, Polea Lisa	49232

Superior	62378
Inferior	62204
Calefacción a Termostato, Reusar Restrictor	
de Equipo Original	63522
Salida de Calefacción	63523
Calefacción a BA	63819
de Paso	63348

1999 V8 5.4L

Poly-V, Sistema de Accesorios, C/ AA	4080990
Poly-V, Sistema de Accesorios, Exc AC	4080797
Polea Loca, Polea Lisa	49008
Polea de Tensor, C/ AA, Polea Lisa	49017
Poly-V, Excepto AA, Polea Ranurada	49053
Tensor Ensamblado, C/ AA, Polea Lisa	49231
Tensor Ensamblado, Excepto AA, Polea Ranurada	49348

Superior	62201
Inferior, Tracción Trasera	62288
Inferior, Tracción 4 Ruedas	62202
Calefacción a Múltiple de Admisión,	
C/Supercargador; Reusar Restrictor Equipo	
Original	63992
Calefacción a - Tubo 1, Excepto	
Supercargador	63991
Radiador a Depósito, w/ 1" ID Hose	64315

1998 V6 4.2L

Poly-V, C/AA (Mando 7 Poleas)	4060895
Poly-V, C/AA (Mando 8 Poleas)	4061030
Poly-V, Excepto AA (Mando 6 Poleas)	4060835
Poly-V, Excepto AA (Mando 7 Poleas)	4060967
Polea Loca - Sistema de Accesorios, C/ AA, Polea Lisa	49001
Polea de Tensor - Sistema de Accesorios, Polea Lisa	49007
Polea de Tensor - Sistema de Accesorios, Polea Ranurada	49003
Tensor Ensamblado, Sistema de Accesorios, Polea Lisa	49232

Superior	62378
Inferior	62204
de Paso	63806
Calefacción a Termostato, Reusar Restrictor	
de Equipo Original	63522
Salida de Calefacción	63523
Calefacción a Tubo de BA	63819

1998-97 V8 5.4L

Poly-V, Sistema de Accesorios, C/ AA	4080990
Poly-V, Sistema de Accesorios, Exc AC	4080797
Polea Loca, Polea Lisa	49008
Polea de Tensor, C/ AA, Polea Lisa	49017
Poly-V, Excepto AA, Polea Ranurada	49053

Superior	62201
Inferior, Tracción Trasera	62288
Calefacción a Múltiple de Admisión, Reusar	
Restrictor de Equipo Original	63992
Calefacción a - Tubo 1	63991

Bandas, Tensores, Poleas, Kits

Mangueras

Modelo Año	Descripción del motor Accesorios	de parte Number	Descripción	Número de parte de la mang	
				Curva	Flexible
FORD - F SERIES PICKUP (Exc. Heritage) CONT.					
1998-97 V8 5.4L					
	Tensor Ensamblado, C/ AA, Polea Lisa	49231			
	Tensor Ensamblado, Excepto AA, Polea Ranurada	49348			
1997 V6 4.2L					
	Poly-V, C/AA (Mando 7 Poleas)	4060895	Superior	62378	
	Poly-V, C/AA (Mando 8 Poleas)	4061030	Inferior	62204	
	Poly-V, Excepto AA (Mando 6 Poleas)	4060835	de Paso	63806	
	Poly-V, Excepto AA (Mando 7 Poleas)	4060967	Calefacción a BA	63819	
	Polea Loca - Sistema de Accesorios, C/ AA, Polea Lisa	49001	Calefacción a Termostato, Reusar Restrictor .. de Equipo Original	63522	
	Polea de Tensor - Sistema de Accesorios, Polea Lisa	49007	Salida de Calefacción	63523	
	Polea de Tensor - Sistema de Accesorios, Polea Ranurada	49003			
	Tensor Ensamblado, Sistema de Accesorios, Polea Lisa	49232			
1997 V8 5.8L					
	Poly-V, Sistema de Accesorios	4061020	Superior	61460	
	Polea Loca, C/Alt 60A, Polea Lisa	49007	Inferior, C/Enfriador de Aceite	62084	
	Poly-V, Polea de Tensor, Polea Lisa	49006	Inferior, Sin Enfriador de Aceite	61105	
	Tensor Ensamblado, Polea Lisa	49223	Inferior, Oil Cooler Adapter	62843	
			de Paso	63726 ⁿ	
1997 V8 7.5L					
	Poly-V, Alt y Bomba de Aire	4060495	Inferior, Tubo a Motor	61712	
	Poly-V, AA y DH	4060685			
	Polea de Tensor, Polea Lisa	49001			
1997-96 V8 7.3L					
	Polea Loca - Sistema de Accesorios, Polea Lisa	49008	Tee a Motor, C/ Transmisión Automática	63806	
	Polea de Tensor - Sistema de Accesorios, Polea Lisa	49008			
1996 L6 4.9L					
	Poly-V, Sistema de Accesorios	4060970	Superior	62447	
	Polea Loca, C/AA de Fábrica, Polea Lisa	49015	Inferior	62536	
	Polea de Tensor, Polea Lisa	49008	Calefacción a Termostato, C/TM 5 Vel	63241	
	Tensor Ensamblado, Polea Lisa	49233	Calefacción a BA, C/TM 5 Vel	63241	
			Calefacción a Motor, C/TA 4 Vel	63074 ⁿ	
1996 V8 5.0L					
	Poly-V, Sistema de Accesorios, C/ AA	4060990	Superior	61460	
	Polea Loca, C/Alt 60A, Polea Lisa	49007	Inferior	62076	
	Polea Loca, C/AA de Fábrica, Polea Lisa	49011	de Paso	63726 ⁿ	
	Poly-V, Polea de Tensor, Polea Lisa	49006	Calefacción a Tee, Sin Calefacción Auxiliar ...	63102	
	Tensor Ensamblado, Polea Lisa	49223			
1996 V8 7.5L					
	Poly-V, Alternador, C/Alt de 70A ó 90A	4060495	Inferior, Tubo a Motor	61712	
	Poly-V, Alternador, C/Alt de 130A	4060505			
	Poly-V, AA y DH	4060675			
	Polea de Tensor, Polea Lisa	49001			
1996-95 V8 5.8L					
	Poly-V, Sistema de Accesorios, (Debajo de 8500 lb. Peso Total Vehículo y Carga)	4061020	Superior	61460	
	Poly-V, Sistema de Accesorios, (Sobre 8500		Inferior, C/Enfriador de Aceite	62084	
			Inferior, Sin Enfriador de Aceite	61105	

ⁿ Cortar a Medida

Bandas, Tensores, Poleas, Kits

Mangueras

Modelo Año	Descripción del motor Accesorios	de parte Number	Descripción	Número de parte de la mang Curva Flexible
FORD - F SERIES PICKUP (Exc. Heritage) CONT.				
1996-95 V8 5.8L				
	Lb. Peso Total Vehículo y Carga)	4060935	Inferior, Oil Cooler Adapter	62843
	Polea Loca, C/Alt 60A, Polea Lisa	49007	de Paso	63726 ⁿ
	Polea Loca, Sin Alt 60A, Polea Lisa	49011		
	Poly-V, Polea de Tensor, Polea Lisa	49006		
	Tensor Ensamblado, Polea Lisa	49223		
1995 L6 4.9L				
	Poly-V, Sistema de Accesorios, C/ AA	4060980	Superior	62447
	Poly-V, Sistema de Accesorios, Exc AC	4060970	Inferior	62536
	Polea de Tensor, Polea Lisa	49008	Calefacción a BA, C/TM 5 Vel	63241
	Tensor Ensamblado, Polea Lisa	49233	Calefacción a Termostato, C/TM 5 Vel	63241
			Calefacción a Motor, C/TA 4 Vel	63074
1995 V8 5.0L				
	Poly-V, Sistema de Accesorios, C/ AA	4060990	Superior	61460
	Polea Loca, C/Alt 60A, Polea Lisa	49007	Inferior	61105
	Polea Loca, C/AA de Fábrica, Polea Lisa	49011	de Paso	63726 ⁿ
	Poly-V, Polea de Tensor, Polea Lisa	49006	Calefacción a Tee, Sin Calefacción Auxiliar	63102
	Tensor Ensamblado, Polea Lisa	49223		
1995 V8 7.3L DIESEL				
	Polea Loca - Sistema de Accesorios, Polea Lisa	49008	Tee a Motor, C/TA 4 Vel	63806
	Polea de Tensor - Sistema de Accesorios, Polea Lisa	49008		
1995 V8 7.5L				
	Poly-V, Alternador, C/Alt de 70A ó 90A	4060495	Inferior, Tubo a Motor	61712
	Poly-V, Alternador, C/Alt de 130A	4060505		
	Poly-V, AA y DH	4060685		
	Poly-V, DH, Exc AC	4060675		
	Polea de Tensor, Polea Lisa	49001		
FORD - F SERIES SUPER DUTY PICKUP				
2009 V8 5.4L				
	Poly-V, AA, C/Paquete Clima Cálido	4060990		
	Poly-V, Sistema de Accesorios, AA, Excepto Paquete Clima Cálido	4061005		
	Poly-V, Sistema de Accesorios, Exc AC	4060805		
	Polea Loca - Sistema de Accesorios, Polea Lisa	49001		
	Poly-V, Polea de Tensor - Sistema de Accesorios, C/ AA, Polea Lisa	49006		
	Tensor Ensamblado, Sistema de Accesorios, C/ AA, Polea Lisa	49314		
	Tensor Ensamblado, Sistema de Accesorios, Excepto AA, Polea Ranurada	49352		
2009 V10 6.8L				
	Poly-V, AA, C/Paquete Clima Cálido	4060990		
	Poly-V, Sistema de Accesorios, AA, Excepto Paquete Clima Cálido	4061005		
	Poly-V, Sistema de Accesorios, Excepto AA	4060805		
	Polea Loca - Sistema de Accesorios, Polea Lisa	49001		
	Poly-V, Polea de Tensor - Sistema de Accesorios, C/ AA, Polea Lisa	49006		
	Tensor Ensamblado, Sistema de Accesorios,			

ⁿ Cortar a Medida

Bandas, Tensores, Poleas, Kits

Mangueras

Modelo Año	Descripción del motor Accesorios	de parte Number	Descripción	Número de parte de la mang	
				Curva	Flexible
FORD - F SERIES SUPER DUTY PICKUP CONT.					
2009	V10 6.8L				
	C/ AA, Polea Lisa	49314			
	Tensor Ensamblado, Sistema de Accesorios, Excepto AA, Polea Ranurada	49352			
2009-08	V8 6.4L				
	Tensor Ensamblado, Sistema de Accesorios, Polea Lisa	49418	Superior, Tubo a Motor	66453	
	Tensor Ensamblado, AA, Polea Lisa	49419	Inferior, Tubo a Radiador	66448	
			Inferior, Tubo a Motor	66449	
2008	V8 5.4L				
	Poly-V, AA, C/Paquete Clima Cálido	4060990			
	Poly-V, Sistema de Accesorios, AA, Excepto Paquete Clima Cálido	4061005			
	Poly-V, Sistema de Accesorios, Exc AC	4060805			
	Polea Loca - Sistema de Accesorios, Polea Lisa	49001			
	Poly-V, Polea de Tensor - Sistema de Accesorios, Polea Lisa	49006			
	Tensor Ensamblado, Sistema de Accesorios, C/ AA, Polea Lisa	49314			
	Tensor Ensamblado, Sistema de Accesorios, Excepto AA, Polea Ranurada	49352			
2008	V10 6.8L				
	Poly-V, AA, C/Paquete Clima Cálido	4060990			
	Poly-V, Sistema de Accesorios, AA, Excepto Paquete Clima Cálido	4061005			
	Poly-V, Sistema de Accesorios, Excepto AA	4060805			
	Polea Loca - Sistema de Accesorios, Polea Lisa	49001			
	Poly-V, Polea de Tensor - Sistema de Accesorios, Polea Lisa	49006			
	Tensor Ensamblado, C/ AA, Polea Lisa	49314			
	Tensor Ensamblado, Excepto AA, Polea Ranurada	49352			
2007	V8 5.4L				
	Poly-V, C/ AA	4060997			
	Poly-V, Sistema de Accesorios, Exc AC	4060805			
	Polea Loca - Sistema de Accesorios, Polea Lisa	49001			
	Pulley, Polea Ranurada	49123			
	Poly-V, Polea de Tensor - Sistema de Accesorios, Polea Lisa	49006			
	Tensor Ensamblado, Sistema de Accesorios, C/ AA, Polea Lisa	49314			
	Tensor Ensamblado, Sistema de Accesorios, Excepto AA, Polea Ranurada	49352			
2007	V8 6.0L DIESEL				
	Poly-V, C/Alternadores Dobles, 1a. Rondana de Polea	4081325	Superior	62733	
	Poly-V, Alternador, C/Alternadores Dobles, 2da. Rondana de Polea	4060660	Inferior, C/Supensión de Eje Sencillo	62817	
	Tensor Ensamblado, Sistema de Accesorios	49354	Inferior, C/Supensión de Eje Doble Twin I ...	62818	

Bandas, Tensores, Poleas, Kits

Mangueras

Modelo Año	Descripción del motor Accesorios	de parte Number	Descripción	Número de parte de la mang Curva Flexible
FORD - F SERIES SUPER DUTY PICKUP CONT.				
2007-06 V10 6.8L				
	Poly-V, Sistema de Accesorios, C/ AA	4060997	Inferior	62817
	Poly-V, Sistema de Accesorios, Excepto AA	4060805		
	Polea Loca - Sistema de Accesorios, Polea Lisa	49001		
	Pulley, Polea Ranurada	49123		
	Poly-V, Polea de Tensor - Sistema de Accesorios, Polea Lisa	49006		
	Tensor Ensamblado, Sistema de Accesorios, C/ AA, Polea Lisa	49314		
	Tensor Ensamblado, Sistema de Accesorios, Excepto AA, Polea Ranurada	49352		
2006 V8 5.4L				
	Poly-V, C/ AA	4060997		
	Poly-V, Excepto AA	4060805		
	Polea Loca - Sistema de Accesorios, Polea Lisa	49001		
	Pulley, Polea Ranurada	49123		
	Poly-V, Polea de Tensor - Sistema de Accesorios, Polea Lisa	49006		
	Tensor Ensamblado, Sistema de Accesorios, C/ AA, Polea Lisa	49314		
	Tensor Ensamblado, Sistema de Accesorios, Excepto AA, Polea Ranurada	49352		
2006-05 V8 6.0L DIESEL				
	Poly-V, C/Alternadores Dobles, 1a. Rondana de Polea	4081325	Superior	62733
	Tensor Ensamblado, Sistema de Accesorios	49354	Inferior, C/Suspensión Un Solo Eje	62817
			Inferior, C/Suspensión Dos Ejes	62818
			Calefacción a - Tubo 1	63925
2005 V8 5.4L				
	Poly-V, Sistema de Accesorios, C/ AA	4060997		
	Poly-V, Sistema de Accesorios, Excepto AA	4060805		
	Polea Loca, Polea Lisa	49001		
	Pulley, Polea Ranurada	49123		
	Poly-V, Polea de Tensor, Polea Lisa	49006		
	Tensor Ensamblado, C/ AA, Polea Lisa	49314		
	Tensor Ensamblado, Excepto AA, Polea Ranurada	49352		
2005 V10 6.8L				
	Poly-V, Sistema de Accesorios, C/ AA	4060997	Inferior	62817
	Poly-V, Sistema de Accesorios, Excepto AA	4060805	Radiador a Depósito, w/ 1" ID Hose	64315
	Polea Loca, Polea Lisa	49001		
	Poly-V, Polea de Tensor, Polea Lisa	49006		
	Pulley, Polea Ranurada	49123		
	Tensor Ensamblado, C/ AA, Polea Lisa	49314		
	Tensor Ensamblado, Excepto AA, Polea Ranurada	49352		
2004 V8 6.0L DIESEL				
	Poly-V, Sistema de Accesorios, C/Alternadores Dobles, 1a. Rondana de Polea	4081325	Superior	62733
	Tensor Ensamblado, Sistema de Accesorios	49354	Inferior, C/Suspensión Un Solo Eje	62734
			Inferior, C/Suspensión Dos Ejes	62818
			Calefacción a - Tubo 1	63925
			Calefacción a - Tubo 2	63982

Bandas, Tensores, Poleas, Kits

Mangueras

Modelo Año	Descripción del motor Accesorios	de parte Number	Descripción	Número de parte de la mang	
				Curva	Flexible
FORD - F SERIES SUPER DUTY PICKUP CONT.					
2004-03 V8 5.4L					
	Poly-V, C/ AA	4061000	Superior	62548	
	Poly-V, Exc AC	4060805	Inferior	62844	
	Polea Loca, Polea Lisa	49001	Radiador a Depósito, w/ 1" ID Hose	64315	
	Poly-V, Polea de Tensor, Polea Lisa	49006			
	Pulley, Polea Ranurada	49123			
	Tensor Ensamblado, C/ AA, Polea Lisa	49314			
	Tensor Ensamblado, Excepto AA, Polea Ranurada	49352			
2004-03 V10 6.8L					
	Poly-V, C/ AA	4061000	Radiador a Depósito, w/ 1" ID Hose	64315	
	Poly-V, Exc AC	4060805			
	Polea Loca, Polea Lisa	49001			
	Poly-V, Polea de Tensor, Polea Lisa	49006			
	Pulley, Polea Ranurada	49123			
	Tensor Ensamblado, C/ AA, Polea Lisa	49314			
	Tensor Ensamblado, Excepto AA, Polea Ranurada	49352			
2003 V8 6.0L DIESEL					
	Poly-V, Sistema de Accesorios, C/Alternadores Dobles, 1a. Rondana de Polea	4081325	Superior	62733	
	Tensor Ensamblado, Sistema de Accesorios	49354	Inferior, C/Suspensión Un Solo Eje	62734	
			Calefacción a - Tubo 1	63925	
			Calefacción a - Tubo 2	63982	
2003 V8 7.3L					
	Poly-V, Sistema de Accesorios, Alt. Sencillo, C/Enfriamiento Servicio Pesado	4081215	Superior, Enrutado Alrededor de Banda de		
	Poly-V, Sistema de Accesorios, Alt Sencillo, Excepto Enfriamiento	4081223F	Serpentín	62491	
	Poly-V, Sistema de Accesorios, (Alt Doble) ...	4081377	Superior, Enrutado a través de la Banda de ...		
	Poly-V, Sistema de Accesorios, Polea Ranurada	49053	Serpentín	62946	
	Polea para el Sistema de Accesorios, C/Doble Alternador, Polea Lisa; 2 Required ..	49139	Inferior	62632	
	Polea para el Sistema de Accesorios, C/Alterador Sencillo, Polea Lisa	49139	Inferior, Alterno	62286	
	Polea Tensora, Sistema de Accesorios, Polea Lisa	49052	Radiador a Depósito, w/ 1" ID Hose	64315	
	Tensor Ensamblado, Sistema de Accesorios ..	49295			
2002 V8 5.4L					
	Poly-V, Exc AC	4080805	Superior	62548	
	Polea Loca, Polea Lisa	49001	Inferior	62844	
	Poly-V, Polea de Tensor, Polea Lisa	49006	Radiador a Depósito, w/ 1" ID Hose	64315	
	Pulley, Polea Ranurada	49123			
	Tensor Ensamblado, C/ AA, Polea Lisa	49314			
	Tensor Ensamblado, Excepto AA, Polea Ranurada	49352			
2002 V8 7.3L					
	Poly-V, Sistema de Accesorios, Alt. Sencillo, C/Enfriamiento Servicio Pesado	4081215	Superior, Enrutado Alrededor de Banda de		
	Poly-V, Sistema de Accesorios, Alt Sencillo, Excepto Enfriamiento	4081223F	Serpentín	62491	
	Poly-V, Sistema de Accesorios, (Alt Doble) ...	4081377	Superior, Enrutado a través de la Banda de ...		
	Poly-V, Sistema de Accesorios, Polea		Serpentín	62946	
			Serpentín	62946	

Bandas, Tensores, Poleas, Kits

Mangueras

Modelo Año	Descripción del motor Accesorios	de parte Number	Descripción	Número de parte de la mang	
				Curva	Flexible
FORD - F SERIES SUPER DUTY PICKUP CONT.					
2002	V8 7.3L				
	Ranurada	49053	Inferior, C/Alterador Sencillo	62632	
	Polea para el Sistema de Accesorios, C/Doble Alternador, Polea Lisa; 2 Required ..	49139	Inferior, (Alt -Sencillo) (Altern)	62286	
	Polea para el Sistema de Accesorios, C/Alterador Sencillo, Polea Lisa	49139	Radiador a Depósito, w/ 1" ID Hose	64315	
	Polea Tensora, Sistema de Accesorios, Polea Lisa	49052			
	Tensor Ensamblado, Sistema de Accesorios ..	49295			
2002	V10 6.8L				
	Poly-V, C/ AA	4060995	Radiador a Depósito, w/ 1" ID Hose	64315	
	Poly-V, Exc AC	4060805			
	Polea Loca, Polea Lisa	49001			
	Poly-V, Polea de Tensor, Polea Lisa	49006			
	Pulley, Polea Ranurada	49123			
	Tensor Ensamblado, C/ AA, Polea Lisa	49314			
	Tensor Ensamblado, Excepto AA, Polea Ranurada	49352			
FORD - FREESTAR					
2007	V6 3.9L				
	Poly-V, Sistema de Accesorios	4060960	Superior	62731	
	Tensor Ensamblado, Polea Ranurada	49253	Inferior	62732	
			Radiador a Depósito	63997	
2007	V6 4.2L				
	Poly-V, Sistema de Accesorios	4060960	Superior	62731	
	Polea Loca - Sistema de Accesorios, Polea Lisa	49001	Inferior	62732	
	Poly-V, Polea de Tensor - Sistema de Accesorios, Polea Ranurada	49021	Radiador a Depósito	63997	
	Tensor Ensamblado, Sistema de Accesorios, Polea Ranurada	49253			
2006	V6 3.9L				
	Poly-V, Sistema de Accesorios	4060960	Superior	62731	
	Tensor Ensamblado, Polea Ranurada	49253	Inferior	62732	
2006	V6 4.2L				
	Poly-V, Sistema de Accesorios	4060960	Superior	62731	
	Polea Loca - Sistema de Accesorios, Polea Lisa	49001	Inferior	62732	
	Poly-V, Polea de Tensor - Sistema de Accesorios, Polea Ranurada	49021			
	Tensor Ensamblado, Sistema de Accesorios, Polea Ranurada	49253			
2005	V6 3.9L				
	Poly-V, Sistema de Accesorios	4060960	Superior	62731	
	Poly-V, Polea de Tensor - Sistema de Accesorios, Polea Ranurada	49021	Inferior	62732	
	Tensor Ensamblado, Sistema de Accesorios, Polea Ranurada	49253	Depósito a Tubo (Inferior)	63997	
2005-04	V6 4.2L				
	Poly-V, Sistema de Accesorios	4060960	Superior	62731	
	Polea Loca - Sistema de Accesorios, Polea Lisa	49001	Inferior	62732	
	Poly-V, Polea de Tensor - Sistema de		Depósito a Tubo (Inferior)	63997	

Bandas, Tensores, Poleas, Kits

Mangueras

Modelo Año	Descripción del motor Accesorios	de parte Number	Descripción	Número de parte de la mang	
				Curva	Flexible
FORD - FREESTAR CONT.					
2005-04 V6 4.2L					
	Accesorios, Polea Ranurada	49021			
	Tensor Ensamblado, Sistema de Accesorios, Polea Ranurada	49253			
2004 V6 3.9L					
	Poly-V, Sistema de Accesorios	4060960	Superior		62731
	Tensor Ensamblado, Polea Ranurada	49253	Inferior		62732
			Depósito a Tubo (Inferior)		63997
FORD - LOBO					
2012-11 V8 4.6L (281)					
	Poly-V, Alternador, C/ AA	4061025	Superior, C/Paquete Remolque		66141
	Polea Loca - Sistema de Accesorios, Polea Lisa	49001	Superior, Sin Paquete de Remolque		66298
	Polea Loca - Sistema de Accesorios, Polea Ranurada	49123			
	Poly-V, Polea de Tensor - Sistema de Accesorios, Polea Lisa	49006			
	Tensor Ensamblado, Sistema de Accesorios, C/ AA, Polea Lisa	49314			
2012-09 V8 5.4L (330)					
	Poly-V, Alternador, C/ AA	4061025	Superior, C/Paquete Remolque		66141
	Polea Loca - Sistema de Accesorios, Polea Lisa	49001	Superior, Sin Paquete de Remolque		66298
	Polea Loca - Sistema de Accesorios, Polea Ranurada	49123			
	Poly-V, Polea de Tensor - Sistema de Accesorios, Polea Lisa	49006			
	Tensor Ensamblado, Sistema de Accesorios, C/ AA, Polea Lisa	49314			
2011 V8 5.4L (330)					
	Poly-V, Alternador, C/ AA	4061025	Superior, C/Paquete Remolque		66141
	Polea Loca - Sistema de Accesorios, Polea Lisa	49001	Superior, Sin Paquete de Remolque		66298
	Polea Loca - Sistema de Accesorios, Polea Ranurada	49123			
	Poly-V, Polea de Tensor - Sistema de Accesorios, Polea Lisa	49006			
	Tensor Ensamblado, Sistema de Accesorios, C/ AA, Polea Lisa	49314			
2010-09 V8 4.6L (281)					
	Poly-V, Alternador, C/ AA	4061025	Superior, C/Paquete Remolque		66141
	Polea Loca - Sistema de Accesorios, Polea Lisa	49001	Superior, Sin Paquete de Remolque		66298
	Polea Loca - Sistema de Accesorios, Polea Ranurada	49123			
	Poly-V, Polea de Tensor - Sistema de Accesorios, Polea Lisa	49006			
	Tensor Ensamblado, Sistema de Accesorios, C/ AA, Polea Lisa	49314			
2008 V8 4.6L (281)					
	Poly-V, Alternador, C/ AA	4061030	Inferior		62904
	Poly-V, Sistema de Accesorios, Banda Opcional, C/AA	4061031			

Bandas, Tensores, Poleas, Kits

Mangueras

Modelo Año	Descripción del motor Accesorios	de parte Number
---------------	-------------------------------------	--------------------

Descripción	Número de parte de la mang	
	Curva	Flexible

FORD - LOBO CONT.

2008	V8 4.6L (281)	
	Poly-V, Alternador, Sin AA	4060840
	Polea Loca - Sistema de Accesorios, Polea Lisa	49001
	Polea Loca - Sistema de Accesorios, Polea Ranurada	49123
	Poly-V, Polea de Tensor - Sistema de Accesorios, Polea Lisa	49006
	Tensor Ensamblado, Sistema de Accesorios, C/ AA, Polea Lisa	49314
	Tensor Ensamblado, Sistema de Accesorios, Excepto AA, Polea Ranurada	49352

2008-06	V8 5.4L	
	Poly-V, Alternador, C/ AA	4061030
	Poly-V, Sistema de Accesorios, Banda Opcional, C/AA	4061031
	Poly-V, Alternador, Sin AA	4060840
	Polea Loca - Sistema de Accesorios, Polea Lisa	49001
	Polea Loca - Sistema de Accesorios, Polea Ranurada	49123
	Tensor Ensamblado, Sistema de Accesorios, C/ AA, Polea Lisa	49314
	Tensor Ensamblado, Sistema de Accesorios, Excepto AA, Polea Ranurada	49352

2007-05	V8 4.6L (281)	
	Poly-V, Alternador, C/ AA	4061030
	Poly-V, Sistema de Accesorios, Banda Opcional, C/AA	4061031
	Poly-V, Alternador, Sin AA	4060840
	Polea Loca - Sistema de Accesorios, Polea Lisa	49001
	Polea Loca - Sistema de Accesorios, Polea Ranurada	49123
	Tensor Ensamblado, Sistema de Accesorios, C/ AA, Polea Lisa	49314
	Tensor Ensamblado, Sistema de Accesorios, Excepto AA, Polea Ranurada	49352

2005	V8 5.4L	
	Poly-V, Alternador, C/ AA	4061025
	Poly-V, Alternador y AA	4061015
	Poly-V, Alternador, Sin AA	4060840
	Polea Loca - Sistema de Accesorios, Polea Lisa	49001
	Polea Loca - Sistema de Accesorios, Polea Ranurada	49123
	Tensor Ensamblado, Sistema de Accesorios, C/ AA, Polea Lisa	49314
	Tensor Ensamblado, Sistema de Accesorios, Excepto AA, Polea Ranurada	49352

Inferior **62904**

Inferior **62904**

Inferior **62904**

Bandas, Tensores, Poleas, Kits

Modelo Año	Descripción del motor Accesorios	de parte Number
FORD - LOBO CONT.		
2004	V8 4.6L (281)	
	Poly-V, Alternador, C/ AA	4060990
	Poly-V, Alternador, Sin AA	4060840
	Polea Loca - Sistema de Accesorios, Polea Lisa	49001
	Tensor Ensamblado, Sistema de Accesorios, C/ AA, Polea Lisa	49314
	Tensor Ensamblado, Sistema de Accesorios, Excepto AA, Polea Ranurada	49352
2004	V8 5.4L	
	Poly-V, Alternador, Sin AA	4060832
	Poly-V, Alternador, C/ AA	4060798
	Poly-V, Supercargador	4080660
	Polea Loca - Sistema de Accesorios, Polea Lisa	49001
	Poly-V, Polea de Tensor - Sistema de Accesorios, Polea Lisa	49006
	Tensor Ensamblado, Sistema de Accesorios, C/ AA, Polea Lisa	49314
	Tensor Ensamblado, Sistema de Accesorios, Excepto AA, Polea Ranurada	49352
2003	V8 4.6L	
	Poly-V, Alternador, Sin AA	4060798
	Poly-V, Alternador, C/ AA	4060990
	Polea Loca - Sistema de Accesorios, Polea Lisa	49001
	Tensor Ensamblado, Sistema de Accesorios, C/ AA, Polea Lisa	49314
	Tensor Ensamblado, Sistema de Accesorios, Excepto AA, Polea Ranurada	49352
2003	V8 5.4L	
	Poly-V, AA	4060990
	Poly-V, Alternador, C/ AA	4060798
	Poly-V, Supercargador	4080660
	Tensor Ensamblado, Sistema de Accesorios, Excepto AA, Polea Ranurada	49352
2002	V8 4.6L	
	Poly-V, Alternador, Sin AA	4060798
	Poly-V, Alternador, C/ AA	4060990
	Polea Loca - Sistema de Accesorios, Polea Lisa	49008
	Polea de Tensor - AA, Polea Lisa	49017
	Tensor Ensamblado, Sistema de Accesorios, Polea Lisa	49231
	Tensor Ensamblado, Sistema de Accesorios, C/ AA, Polea Lisa	49314
	Tensor Ensamblado, Sistema de Accesorios, Excepto AA, Polea Ranurada	49352
2002	V8 5.4L	
	Poly-V, AA	4060990
	Poly-V, Alternador, C/ AA	4060798
	Poly-V, Supercargador	4080660
	Polea Loca - Sistema de Accesorios, Polea	

Mangueras

Descripción	Número de parte de la mang	
	Curva	Flexible
Inferior	62904	
Inferior	62202	
Calefacción a Múltiple de Admisión	64144	
Radiador a Depósito	64997	
Superior	62201	
Inferior	62202	
Calefacción a Múltiple de Admisión	64144	
Radiador a Depósito	64997	
Calefacción a - Tubo 1	63991	
Superior	62548	
Calefacción a - Tubo 1	63991	
Superior	62201	
Inferior	62202	
Calefacción a Múltiple de Admisión	64144	
Radiador a Depósito	64997	
Calefacción a - Tubo 1	63991	
Superior	62201	
Calefacción a Múltiple de Admisión	64144	
Radiador a Depósito, W/ 3/8" ID Hose	64997	
Radiador a Depósito, w/ 1" ID Hose	65012	

Bandas, Tensores, Poleas, Kits

Modelo Año	Descripción del motor Accesorios	de parte Number
FORD - LOBO CONT.		
2002	V8 5.4L	
	Lisa	49008
	Polea de Tensor - Sistema de Accesorios, Polea Lisa	49017
	Tensor Ensamblado, Sistema de Accesorios, C/ AA, Polea Lisa	49314
	Tensor Ensamblado, Sistema de Accesorios, Excepto AA, Polea Ranurada	49352
2001	V8 5.4L	
	Poly-V, AA	4060990
	Poly-V, Alternador, C/ AA	4060798
	Poly-V, Supercargador	4080660
	Polea Loca - Sistema de Accesorios, Polea Lisa	49008
	Polea de Tensor - Sistema de Accesorios, Polea Lisa	49017
	Poly-V, Polea de Tensor - Sistema de Accesorios, Excepto AA, Polea Ranurada	49053
	Tensor Ensamblado, Sistema de Accesorios, Polea Lisa	49231
	Tensor Ensamblado, Sistema de Accesorios, Excepto AA, Polea Ranurada	49348
2001-00	V8 4.6L	
	Poly-V, Alternador, Sin AA	4060798
	Poly-V, Alternador, C/ AA	4060990
	Polea Loca - Sistema de Accesorios, Polea Lisa	49008
	Polea de Tensor - AA, Polea Lisa	49017
	Poly-V, Polea de Tensor - Sistema de Accesorios, Excepto AA, Polea Ranurada	49053
	Tensor Ensamblado, Sistema de Accesorios, Polea Lisa	49231
	Tensor Ensamblado, Sistema de Accesorios, Excepto AA, Polea Ranurada	49348
2000	V8 5.4L	
	Poly-V, AA	4060990
	Poly-V, Alternador, C/ AA	4060798
	Poly-V, Supercargador	4080660
	Polea Loca - Sistema de Accesorios, Polea Lisa	49008
	Polea de Tensor - Sistema de Accesorios, Polea Lisa	49017
	Poly-V, Polea de Tensor - Sistema de Accesorios, Excepto AA, Polea Ranurada	49053
	Tensor Ensamblado, Sistema de Accesorios, Polea Lisa	49231
	Tensor Ensamblado, Sistema de Accesorios, Excepto AA, Polea Ranurada	49348
1999	V8 4.6L	
	Poly-V, Alternador, Sin AA	4060798
	Poly-V, Alternador, C/ AA	4060990
	Polea Loca - Sistema de Accesorios, Polea Lisa	49008
	Polea de Tensor - AA, Polea Lisa	49017

Mangueras

Descripción	Número de parte de la mang	
	Curva	Flexible
Calefacción a - Tubo 1	63991	
Superior	62201	
Calefacción a Múltiple de Admision	64144	
Radiador a Depósito, W/ 3/8" ID Hose	64997	
Radiador a Depósito, w/ 1" ID Hose	65012	
Calefacción a - Tubo 1	63991	
Superior	62201	
Inferior	62202	
Calefacción a Múltiple de Admision	64144	
Radiador a Depósito	64997	
Calefacción a - Tubo 1	63991	
Superior	62201	
Calefacción a Múltiple de Admision	64144	
Radiador a Depósito	64315	
Radiador a Depósito	65012	
Calefacción a - Tubo 1	63991	
Superior	62201	
Inferior	62202	
Calefacción a Múltiple de Admision	64144	
Radiador a Depósito	64997	
Calefacción a - Tubo 1	63991	

Bandas, Tensores, Poleas, Kits

Modelo Año	Descripción del motor Accesorios	de parte Number
---------------	-------------------------------------	--------------------

Mangueras

Descripción	Número de parte de la mang	
	Curva	Flexible

FORD - LOBO CONT.

1999 V8 4.6L

Polea de Tensor - AA, Polea Lisa	49017
Poly-V, Polea de Tensor - Sistema de Accesorios, Excepto AA, Polea Ranurada	49053
Tensor Ensamblado, Sistema de Accesorios, Polea Lisa	49231
Tensor Ensamblado, Sistema de Accesorios, Excepto AA, Polea Ranurada	49348

1999-98 V8 5.4L

Poly-V, AA	4060990
Poly-V, Alternador, C/ AA	4060798
Poly-V, Supercargador	4080660
Polea Loca - Sistema de Accesorios, Polea Lisa	49008
Polea de Tensor - Sistema de Accesorios, Polea Lisa	49017
Poly-V, Polea de Tensor - Sistema de Accesorios, Excepto AA, Polea Ranurada	49053
Tensor Ensamblado, Sistema de Accesorios, Polea Lisa	49231
Tensor Ensamblado, Sistema de Accesorios, Excepto AA, Polea Ranurada	49348

1998 V8 4.6L

Poly-V, Alternador, Sin AA	4060798
Poly-V, Alternador, C/ AA	4060990
Polea Loca - Sistema de Accesorios, Polea Lisa	49008
Polea de Tensor - AA, Polea Lisa	49017
Poly-V, Polea de Tensor - Sistema de Accesorios, Excepto AA, Polea Ranurada	49053
Tensor Ensamblado, Sistema de Accesorios, Polea Lisa	49231
Tensor Ensamblado, Sistema de Accesorios, Excepto AA, Polea Ranurada	49348

Superior	62201
Radiador a Depósito, W/ 3/8" ID Hose	64997
Radiador a Depósito, w/ 1" ID Hose	64315
Calefacción a - Tubo 1	63991

Superior	62201
Inferior	62202
Calefacción a Múltiple de Admisión	64144
Radiador a Depósito	64997
Calefacción a - Tubo 1	63991

FORD - P SERIES & CHASSIS MOUNTED MOTOR HOME

1997-96 V8 5.8L

Tensor Ensamblado, Sistema de Accesorios, Polea Lisa	49223
---------------------------------------------------------------	-------

FORD - RANGER

2011 L4 2.3L

Poly-V, Sistema de Accesorios, C/ AA	4060827
Poly-V, Sistema de Accesorios, Exc AC	4060730
Polea Loca - Sistema de Accesorios, Polea Lisa	49001
Tensor Ensamblado, Sistema de Accesorios, Polea Lisa	49243

Superior	61697
Inferior	62558

2011-10 V6 4.0L

Poly-V, Sistema de Accesorios, C/ AA	4060868
Polea Loca - Sistema de Accesorios, Polea Lisa	49001
Poly-V, Polea de Tensor - Sistema de Accesorios, Polea Ranurada	49021
Tensor Ensamblado, Sistema de Accesorios,	

Superior	62821
----------------	-------

Bandas, Tensores, Poleas, Kits

Modelo Año	Descripción del motor Accesorios	de parte Number
FORD - RANGER CONT.		
2011-10 V6 4.0L		
	Polea Ranurada	49250
2010	L4 2.3L	
	Poly-V, Sistema de Accesorios, C/ AA	4060827
	Poly-V, Sistema de Accesorios, Exc AC	4060730
	Tensor Ensamblado, Polea Lisa	49243
2008-07	L4 2.3L	
	Poly-V, Sistema de Accesorios, C/ AA	4060827
	Poly-V, Sistema de Accesorios, Exc AC	4060730
	Tensor Ensamblado, Polea Lisa	49243
2008-07	V6 3.0L	
	Poly-V, Sistema de Accesorios, C/ AA	4060878
	Poly-V, Sistema de Accesorios, Exc AC	4060855
	Polea Loca - Sistema de Accesorios, Polea Lisa	49001
	Tensor Ensamblado, Sistema de Accesorios, Polea Lisa	49385
2008-06	V6 4.0L	
	Poly-V, Sistema de Accesorios, C/ AA	4060868
	Poly-V, Sistema de Accesorios, Exc AC	4060812
	Polea Loca - Sistema de Accesorios, Polea Lisa	49001
	Poly-V, Polea de Tensor - Sistema de Accesorios, Polea Ranurada	49021
	Tensor Ensamblado, Sistema de Accesorios, Polea Ranurada	49250
2006	L4 2.3L	
	Poly-V, Sistema de Accesorios, C/ AA	4060827
	Poly-V, Sistema de Accesorios, Exc AC	4060730
	Poly-V, Polea de Tensor, Polea Lisa	49006
	Tensor Ensamblado, Polea Lisa	49243
2006	V6 3.0L	
	Poly-V, Sistema de Accesorios, C/ AA	4060882
	Poly-V, Sistema de Accesorios, Exc AC	4060855
	Polea Loca - Sistema de Accesorios, Polea Lisa	49001
	Tensor Ensamblado, Sistema de Accesorios, Polea Lisa	49385
2005	L4 2.3L	
	Poly-V, Sistema de Accesorios, C/ AA	4060827
	Poly-V, Sistema de Accesorios, Exc AC	4060730
	Poly-V, Polea de Tensor, Polea Lisa	49006
	Tensor Ensamblado, Polea Lisa	49243
2005	V6 4.0L	
	Poly-V, Sistema de Accesorios, C/ AA	4060868
	Poly-V, Sistema de Accesorios, Exc AC	4060812
	Polea Loca, Polea Lisa	49001
	Tensor Ensamblado, Polea Ranurada	49250
2005-04	V6 3.0L	
	Poly-V, Sistema de Accesorios, C/ AA	4060882
	Poly-V, Sistema de Accesorios, Exc AC	4060855
	Polea Loca, Polea Lisa	49001
	Tensor Ensamblado, Polea Lisa	49385

Mangueras

Descripción	Número de parte de la mang	
	Curva	Flexible
Superior	61697	
Inferior	62558	
Superior	61697	
Inferior	62260	
Calefacción, Lado Izquierdo, Excepto AA	63260	
Superior	62994	
Inferior	62965	
Calefacción a Motor, Arriba	64293	
Calefacción a Motor, Inferior	64294	
Superior	62821	
Superior	61697	
Inferior	62260	
Calefacción, Lado Izquierdo, Excepto AA	63260	
Superior, Hasta 01/05/06	62993	
Superior, Desde 01/05/06	62994	
Inferior	62965	
Calefacción a Motor, Arriba	64293	
Calefacción a Motor, Inferior	64294	
Superior	61697	
Inferior	62558	
Calefacción, Lado Izquierdo, Excepto AA	63260	
Superior	62821	
Motor a Tubo 1	63906	
Superior	62993	
Inferior	62965	
Calefacción a Motor, Arriba	64293	
Calefacción a Motor, Inferior	64294	

Bandas, Tensores, Poleas, Kits

Mangueras

Modelo Año	Descripción del motor Accesorios	de parte Number
FORD - RANGER CONT.		
2004	V6 4.0L	
	Poly-V, Sistema de Accesorios, C/ AA	4060868
	Poly-V, Sistema de Accesorios, Exc AC	4060812
	Polea Loca, Polea Lisa	49001
	Poly-V, Polea de Tensor, Polea Ranurada ...	49021
	Tensor Ensamblado, Polea Ranurada	49250
2004-03	L4 2.3L	
	Poly-V, Sistema de Accesorios, C/ AA	4060827
	Poly-V, Sistema de Accesorios, Exc AC	4060730
	Poly-V, Polea de Tensor, Polea Lisa	49006
	Tensor Ensamblado, Polea Lisa	49243
2003	V6 3.0L	
	Poly-V, Sistema de Accesorios, C/ AA	4060882
	Poly-V, Sistema de Accesorios, Exc AC	4060855
	Polea Loca - Sistema de Accesorios, Polea Lisa	49001
	Poly-V, Polea de Tensor - Sistema de Accesorios, Polea Lisa	49006
	Tensor Ensamblado, Sistema de Accesorios, Polea Lisa	49385
2003	V6 4.0L	
	Poly-V, Sistema de Accesorios, C/ AA	4060868
	Poly-V, Sistema de Accesorios, Exc AC	4060812
	Polea Loca, Polea Lisa	49001
	Poly-V, Polea de Tensor, Polea Ranurada ...	49021
	Tensor Ensamblado, Polea Ranurada	49250
2002	L4 2.3L	
	Poly-V, Sistema de Accesorios, C/ AA	4060827
	Poly-V, Sistema de Accesorios, Exc AC	4060730
	Polea Loca, C/ AA, Polea Lisa	49001
	Poly-V, Polea de Tensor, Polea Lisa	49006
	Tensor Ensamblado, Polea Lisa	49243
2002	V6 3.0L	
	Poly-V, Sistema de Accesorios, C/ AA	4060882
	Poly-V, Sistema de Accesorios, Exc AC	4060855
	Polea Loca, Polea Lisa	49001
	Poly-V, Polea de Tensor, Polea Lisa	49006
	Tensor Ensamblado, Polea Lisa	49385
2002	V6 4.0L	
	Poly-V, Sistema de Accesorios, C/ AA	4060868
	Poly-V, Sistema de Accesorios, Exc AC	4060812
	Polea Loca, Polea Lisa	49001
	Poly-V, Polea de Tensor, Polea Ranurada ...	49021
	Tensor Ensamblado, Polea Ranurada	49250
2001	L4 2.3L	
	Poly-V, Sistema de Accesorios, C/ AA	4060827
	Poly-V, Sistema de Accesorios, Exc AC	4060730
	Polea Loca - Sistema de Accesorios, C/ AA, Polea Lisa	49001
	Poly-V, Polea de Tensor - Sistema de Accesorios, Polea Lisa	49006

Descripción	Número de parte de la mang	
	Curva	Flexible
Superior	62821	
Motor a Tubo 1	63906	
Superior	62245	
Inferior	62558	
Calefacción, Lado Izquierdo, Excepto AA	63260	
Calefacción a Válvula 1	63187 ⁿ	
Tubo a Depósito	63077 ⁿ	
Depósito a Tubo	63116	
Superior	62257	
Inferior	62406	
Calefacción a Motor, C/ AA	63343 ⁿ	
Calefacción a BA, Exc AC	63225 ⁿ	
Tee a Bomba de Agua, Tee de Ensamble, ...		
Sin AA	65644	
Calefacción a Motor, Tee de Ensamble, C/AA .	65644	
Superior	62550	
Válvula a Termostato	63818 ⁿ	
E-Z Coil	GY58UBP	
Superior	62245	
Inferior	62558	
Tubo a Depósito	63077 ⁿ	
Depósito a Tubo	63116	
Calefacción a - Tubo 1	63260	
Superior	62257	
Inferior	62406	
Calefacción a Motor, C/ AA	63343 ⁿ	
Calefacción a BA, Exc AC	63225 ⁿ	
Tee a Bomba de Agua	65644	
Superior	62821	
Válvula a Termostato	63818 ⁿ	
Superior	62245	
Inferior	62558	
Tubo a Depósito	63077 ⁿ	
Depósito a Tubo	63116	
Calefacción a - Tubo 1	63260	
de Paso	64120	

ⁿ Cortar a Medida

Bandas, Tensores, Poleas, Kits

Modelo Año	Descripción del motor Accesorios	de parte Number
FORD - RANGER CONT.		
2001	L4 2.3L	
	Tensor Ensamblado, Sistema de Accesorios, Polea Lisa	49243
2001	V6 3.0L	
	Poly-V, Sistema de Accesorios, C/ AA	4060882
	Poly-V, Sistema de Accesorios, Exc AC	4060858
	Polea Loca - Sistema de Accesorios, Polea Lisa	49001
	Poly-V, Polea de Tensor - Sistema de Accesorios, Polea Lisa	49006
	Tensor Ensamblado, Sistema de Accesorios, Polea Lisa	49385
2000	V6 3.0L	
	Poly-V, Sistema de Accesorios, C/ AA	4060882
	Poly-V, Sistema de Accesorios, Exc AC	4060858
	Polea Loca - Sistema de Accesorios, Polea Lisa	49001
	Poly-V, Polea de Tensor - Sistema de Accesorios, Polea Lisa	49006
	Tensor Ensamblado, Sistema de Accesorios, Polea Lisa	49385
1999	V6 3.0L	
	Poly-V, Sistema de Accesorios, C/ AA	4060882
	Poly-V, Sistema de Accesorios, Exc AC	4060855
	Polea Loca, Polea Lisa	49001
	Poly-V, Polea de Tensor, Polea Lisa	49006
	Tensor Ensamblado, Polea Lisa	49385
1998	L4 2.5L	
	Poly-V, Sistema de Accesorios, C/ AA	4060822
	Poly-V, Sistema de Accesorios, Exc AC	4060695
	Polea Loca, Polea Lisa	49001
	Poly-V, Polea de Tensor, Polea Lisa	49006
	Banda de Tiempo	40276
	Tensor Ensamblado, Polea Lisa	49243
	Kit de Distribución sin Bomba de Agua	GTK0276
1998	V6 3.0L	
	Poly-V, Sistema de Accesorios, C/ AA	4060882
	Poly-V, Sistema de Accesorios, Exc AC	4060855
	Polea Loca, Polea Lisa	49001
	Poly-V, Polea de Tensor, Polea Lisa	49006
	Tensor Ensamblado, Polea Lisa	49385
1997	L4 2.3L	
	Poly-V, AA y DH	4060817
	Poly-V, Alt y DH, Exc AC	4060695
	Poly-V, Alternador, Excepto AA, DH	4060415
	Poly-V, Polea de Tensor, Exc AC, Polea Lisa	49006
	Polea Loca, AA de Concesionario, Polea Ranurada	49003
	Polea para el Sistema de Accesorios, AA, AA de Fábrica, Polea Lisa	49120
	Banda de Tiempo	40276
	Tensor Ensamblado, Polea Lisa	49243

Mangueras

Descripción	Número de parte de la mang	
	Curva	Flexible
Superior	62257	
Superior, Alterno	62140	
Inferior	62406	
Calefacción a Motor	62847	
Calefacción a BA	62848	
Tee a Bomba de Agua	65644	
Superior	62257	
Superior, Alterno	62140	
Inferior	62406	
Calefacción a BA	62848	
Calefacción a Motor	62847	
Tee a Bomba de Agua	65644	
Superior	62257	
Superior, Alterno	62140	
Inferior	62406	
Motor a Calefacción	62847	
Calefacción a BA	62848ⁿ	
Tee a BA	65644	
Superior	62259	
Inferior	62591	
Válvula a BA	63712	
Superior	62257	
Inferior	62406	
Calefacción a BA	62848	
Motor a Calefacción	62847	
Superior	62115	
Superior, Opcional	2154	
Inferior	62116	
Inferior, Opcional	2155	
Válvula a Termostato, C/ AA	63819ⁿ	
Válvula a BA, C/ AA	63812ⁿ	
Calefacción a Sensor, Excepto AA	63836ⁿ	
Calefacción a BA, Sin AA	63836ⁿ	

ⁿ Cortar a Medida

Bandas, Tensores, Poleas, Kits

Modelo Año	Descripción del motor Accesorios	de parte Number
---------------	-------------------------------------	--------------------

Mangueras

Descripción	Número de parte de la mang	
	Curva	Flexible

FORD - RANGER CONT.

1997	L4 2.3L	
	Kit de Distribución sin Bomba de Agua	GTK0276
1997	V6 3.0L	
	Poly-V, Sistema de Accesorios, C/AA, C/DH	4060882
	Poly-V, Sistema de Accesorios, Excepto AA, C/DH	4060858
	Polea Loca, Polea Lisa	49001
	Poly-V, Polea de Tensor, Polea Lisa	49006
	Tensor Ensamblado, Polea Lisa	49385
1996	L4 2.3L	
	Poly-V, AA y DH	4060817
	Poly-V, Alt y DH, Exc AC	4060695
	Poly-V, Alternador, Excepto AA, DH	4060415
	Polea Loca - Sistema de Accesorios, AA de Concesionario, Polea Ranurada	49003
	Poly-V, Polea de Tensor - Sistema de Accesorios, Polea Lisa	49006
	Polea para el Sistema de Accesorios, AA, AA de Fábrica, Polea Lisa	49120
	Banda de Tiempo	40276
	Tensor Ensamblado, Polea Lisa	49243
	Kit de Distribución sin Bomba de Agua	GTK0276

Superior	62140
Superior, Alterno	62257
Inferior	62258
Calefacción a BA, Excepto AA	63225
Tee 1 a BA, C/ AA	63175
Calefacción a Termostato, Sin AA	63272
Superior	62115
Superior, Opcional	2154
Inferior	62116
Inferior, Opcional	2155
Válvula a Termostato, C/ AA	63819
Válvula a BA, C/ AA	63812
Calefacción a Sensor, Sin AA	63836

FORD - TRANSIT

2012-08	L4 2.2L	
	Poly-V, Alternador, Sin AA	4060660
	Poly-V, Alternador, C/ AA	4071130

FORD - WINDSTAR

2003	V6 3.8L	
	Poly-V, Sistema de Accesorios	4060960
	Polea Loca, Polea Lisa	49001
	Poly-V, Polea de Tensor, Polea Ranurada ...	49021
	Tensor Ensamblado, Polea Ranurada	49253
2002	V6 3.8L	
	Poly-V, Sistema de Accesorios	4060960
	Polea Loca, Polea Lisa	49001
	Poly-V, Polea de Tensor, Polea Ranurada ...	49021
	Tensor Ensamblado, Polea Ranurada	49253

Inferior, Alterno	62732 ⁿ
Inferior	60940 ⁿ
Superior	62185
Tee a Tubo 1 de Calefacción Auxiliar	63095
Tee 2 a BA, C/Calefacción Auxiliar	63190 ⁿ
Radiador a Depósito, W/ 3/8" ID Hose	63330
Tee 1 a Múltiple de Admisión, C/Calefacción .. Auxiliar	63524
Depósito a Múltiple de Admisión	64126
Calefacción Auxiliar a Tee 2	64138
Calefacción a Tee 2, C/Calefacción Auxiliar ...	64146
Radiador a Depósito, W/ 3/4" ID Hose	65009
Inferior, Alterno	62732 ⁿ
Inferior	60940 ⁿ
Superior	62185
Tee-1 a Calefacción Auxiliar	63095
Tee 2 a BA, C/Calefacción Auxiliar	63190 ⁿ
Radiador a Depósito, W/ 3/8" ID Hose	63330
Tee 1 a Múltiple de Admisión, C/Calefacción .. Auxiliar	63524
Depósito a Múltiple de Admisión	64126
Calefacción a Tee 2, C/Calefacción Auxiliar ...	64146
Tee-2 a Calefacción Auxiliar	64138
Radiador a Depósito, W/ 3/4" ID Hose	65009

ⁿ Cortar a Medida

Bandas, Tensores, Poleas, Kits

Modelo Año	Descripción del motor Accesorios	de parte Number
---------------	-------------------------------------	--------------------

Mangueras

Descripción	Número de parte de la mang	
	Curva	Flexible

FORD - WINDSTAR CONT.

2001	V6 3.8L	
	Poly-V, Sistema de Accesorios	4060960
	Polea Loca - Sistema de Accesorios, Polea Lisa	49001
	Poly-V, Polea de Tensor, Polea Ranurada	49021
	Tensor Ensamblado, Polea Ranurada	49253

Inferior, Alternó	62732ⁿ
Inferior	60940ⁿ
Superior	62185
Tee-1 a Calefacción Auxiliar	63095
Tee 2 a BA, C/Calefacción Auxiliar	63190ⁿ
Radiador a Depósito, W/ 3/8" ID Hose	63330
Tee 1 a Múltiple de Admisión, C/Calefacción Auxiliar	63524
Depósito a Múltiple de Admisión	64126
Calefacción a Tee 2, C/Calefacción Auxiliar ..	64146
Tee-2 a Calefacción Auxiliar	64138
Radiador a Depósito, W/ 3/4" ID Hose	65009

2000	V6 3.0L	
	Poly-V, Sistema de Accesorios, C/ AA	4060850
	Poly-V, Sistema de Accesorios, Exc AC	4060817
	Polea Loca, Polea Lisa	49005
	Poly-V, Polea de Tensor, Polea Lisa	49006
	Tensor Ensamblado, Polea Lisa	49220

Superior	62530ⁿ
Calefacción a Tubo, Sin Calefacción Auxiliar ..	63077ⁿ
Radiador a Depósito, W/ 3/8" ID Hose	63330
Tee-1 a Calefacción Auxiliar	63095
Tubo a BA	63109ⁿ
Tee-2 a Calefacción Auxiliar	64138
Radiador a Depósito, W/ 3/4" ID Hose	65009

2000	V6 3.8L	
	Poly-V, Sistema de Accesorios	4060960
	Polea Loca, Polea Lisa	49001
	Poly-V, Polea de Tensor, Polea Ranurada	49021
	Tensor Ensamblado, Polea Ranurada	49253

Superior	62185
Inferior, Alternó	62732ⁿ
Inferior	60940ⁿ
Tee 1 a Tubo 1 de Calefacción Auxiliar	63095
Tee 2 a Tubo 2 de Calefacción Auxiliar	63151
Tee 2 a BA, C/Calefacción Auxiliar	63190ⁿ
Radiador a Depósito, W/ 3/8" ID Hose	63330
Depósito a Múltiple de Admisión	64126
Tee 1 a Múltiple de Admisión, C/Calefacción Auxiliar	63524
Calefacción a Tee 2, C/Calefacción Auxiliar ..	64146
Calefacción Auxiliar a Tee, 2	64138
Radiador a Depósito, W/ 3/4" ID Hose	65009

1999	V6 3.0L	
	Poly-V, Sistema de Accesorios, C/ AA	4060850
	Poly-V, Sistema de Accesorios, Exc AC	4060817
	Polea Loca, Polea Lisa	49005
	Poly-V, Polea de Tensor, Polea Lisa	49006
	Tensor Ensamblado, Polea Lisa	49220

Superior	62530ⁿ
Calefacción a Tubo	63077ⁿ

1999	V6 3.8L	
	Poly-V, Sistema de Accesorios	4060960
	Polea Loca, Polea Lisa	49001
	Poly-V, Polea de Tensor, Polea Ranurada	49021
	Tensor Ensamblado, Polea Ranurada	49253

Superior	62185
Inferior, Alternó	62732ⁿ
Inferior	60940ⁿ
Calefacción a Tee	63806
Tee 2 a BA, C/Calefacción Auxiliar	63190ⁿ
Calefacción a Tee 2, C/Calefacción Auxiliar ..	64146
Depósito a Múltiple de Admisión	64126
Calefacción Auxiliar a Tee, 2	64138
Calefacción a Tee 1, C/Calefacción Auxiliar ..	63906ⁿ

ⁿ Cortar a Medida

Bandas, Tensores, Poleas, Kits

Mangueras

Modelo Año	Descripción del motor Accesorios	de parte Number
---------------	-------------------------------------	--------------------

Descripción	Número de parte de la mang	
	Curva	Flexible

FORD - WINDSTAR CONT.

1998	V6 3.8L	
	Poly-V, Sistema de Accesorios	4061037
	Polea Loca, Polea Lisa	49001
	Polea de Tensor, Polea Ranurada	49003
	Tensor Ensamblado, Polea Ranurada	49247
1998-97	V6 3.0L	
	Poly-V, Sistema de Accesorios, C/ AA	4060850
	Poly-V, Sistema de Accesorios, Exc AC	4060817
	Polea Loca, Polea Lisa	49005
	Poly-V, Polea de Tensor, Polea Lisa	49006
	Tensor Ensamblado, Polea Lisa	49220
1997	V6 3.8L	
	Poly-V, (103.25" Belt)	4061030
	Poly-V, (104.25" Belt)	4061037
	Polea Loca, Polea Lisa	49005
	Polea de Tensor, Polea Ranurada	49003
	Tensor Ensamblado, Polea Ranurada	49247
1996	V6 3.0L	
	Poly-V, Sistema de Accesorios, C/ AA	4060850
	Poly-V, Sistema de Accesorios, Exc AC	4060817
	Polea Loca, Polea Lisa	49005
	Poly-V, Polea de Tensor, Polea Lisa	49006
	Tensor Ensamblado, Polea Lisa	49220
1996	V6 3.8L	
	Poly-V, Sistema de Accesorios, (103.25" Belt)	4061030
	Poly-V, Sistema de Accesorios, (104.25" Belt)	4061037
	Polea Loca, Polea Lisa	49005
	Polea de Tensor, Polea Ranurada	49003
	Tensor Ensamblado, Polea Ranurada	49247
1995	V6 3.0L	
	Poly-V, Sistema de Accesorios, C/ AA	4060850
	Poly-V, Sistema de Accesorios, Exc AC	4060817
	Poly-V, Polea de Tensor, Polea Lisa	49006
		Tensor Ensamblado, Polea Lisa
1995	V6 3.8L	
	Poly-V, Sistema de Accesorios	4061005
	Polea de Tensor, Polea Ranurada	49003
	Polea Loca, Polea Lisa	49017
		Tensor Ensamblado, Polea Ranurada

Inferior, Alterno	62732 ⁿ
Inferior	60940 ⁿ
Superior	62185
Calefacción a Tee, Excepto Calefacción	
Auxiliar	63806
Termostato a Tubo	63121
Tee a BA	63394
Superior	62185
Inferior	62732 ⁿ
Inferior, Alterno	60940 ⁿ
Calefacción a Tee	63806
Inferior, Alterno	60940 ⁿ
Termostato a Tubo	63121
Tee a BA	63394
Superior	62185
Inferior	60940 ⁿ
Calefacción a Tee	63806
Termostato a Tubo	63121
Tee a BA	63394
Superior	62185
Inferior	60940 ⁿ
Calefacción a Tee	63806
Termostato a Tubo	63121
Tee a BA	63394
Inferior	60940 ⁿ
Superior	62067
de Paso	63049
Calefacción Auxiliar a Tee 2, C/Paquete de	
Remolque	64324

GEO

GEO - TRACKER

1995	L4 1.6L	
	Poly-V, Alternador	4040315
	Poly-V, DH, Exc AC	4040320
	Poly-V, AA y DH	4040372
	Poly-V, AA, Excepto DH	4040327
	Banda de Tiempo, (Motor 8-Válvulas)	40164 ^e
	Banda de Tiempo, (Motor 16-Válvulas)	40212 ^e
Kit de Distribución sin Bomba de Agua, (Motor 8-Válvulas)	GTK0164 ^e	

Superior	61151 ⁿ
Inferior, Tubo a Motor	61001 ⁿ
Inferior, Tubo a Radiador	66804
Calefacción a Motor	63156 ⁿ
Calefacción a Tubo, (Excepto California),	
C/Tracción 2 Ruedas	63256
Calefacción a Tubo, C/Tracción 4 Ruedas	
E-Z Coil	GY12UBP

^e Motor de Interferencia ⁿ Cortar a Medida

Bandas, Tensores, Poleas, Kits

Mangueras

Modelo Año	Descripción del motor Accesorios	de parte Number
---------------	-------------------------------------	--------------------

Descripción	Número de parte de la mang	
	Curva	Flexible

GEO - TRACKER CONT.

1995	L4 1.6L	
	Kit de Distribución sin Bomba de Agua, (Motor 16-Válvulas)	GTK0212 [€]

GMC

GMC - ACADIA

2013	V6 3.6L	
	Polea para el Sistema de Accesorios, Polea Lisa	50002
	Tensor Ensamblado, Sistema de Accesorios, Polea Lisa	49378

Superior	66119
Inferior	66120
Calefacción a Tee 2	63041
Tee 1 a Termostato	63227ⁿ
Tee 1 a Tubo 1 de Calefacción Auxiliar	63096
Tee 2 a Tubo 2 de Calefacción Auxiliar	63089
Calefacción a Tee 1	65004
Tee 2 a Termostato	63981
Radiador a Cuello de Llenado	64997
Tee 1 a Termostato	65624
Tee 2 a Termostato	65629

2012-11	V6 3.6L	
	Poly-V, Sistema de Accesorios	4060940
	Polea para el Sistema de Accesorios, Polea Lisa	50002
	Tensor Ensamblado, Sistema de Accesorios, Polea Lisa	49378

Superior	66119
Inferior	66120
Calefacción a Tee 2	63041
Tee 1 a Termostato	63227ⁿ
Tee 1 a Tubo 1 de Calefacción Auxiliar	63096
Tee 2 a Tubo 2 de Calefacción Auxiliar	63089
Calefacción a Tee 1	65004
Tee 2 a Termostato	63981
Radiador a Cuello de Llenado	64997
Conector, Tee 1 a Termostato	65624
Conector, Tee 2 a Termostato	65629

2010	V6 3.6L	
	Poly-V, Sistema de Accesorios	4060940
	Polea para el Sistema de Accesorios, Polea Lisa	50002
	Tensor Ensamblado, Sistema de Accesorios, Polea Lisa	49378

Superior	66119
Inferior	66120
Tee 1 a Termostato	63227ⁿ
Tee 1 a Tubo 1 de Calefacción Auxiliar	63096
Tee 2 a Termostato	63981
Conector, Tee 1 a Termostato	65624
Conector, Tee 2 a Termostato	65629

2009-08	V6 3.6L	
	Poly-V, Sistema de Accesorios	4060940
	Polea para el Sistema de Accesorios, Polea Lisa	50002
	Tensor Ensamblado, Sistema de Accesorios, Polea Lisa	49378

Superior	66119
Inferior	66120
Calefacción a Tee 2	63041
Tee 1 a Termostato	63227ⁿ
Tee 2 a Tubo 2 de Calefacción Auxiliar	63089ⁿ
Tee 2 a Termostato	63981
Conector, Tee 1 a Termostato	65624
Conector, Tee 2 a Termostato	65629

2007	V6 3.6L	
	Poly-V, Sistema de Accesorios	4060940
	Polea para el Sistema de Accesorios, Polea Lisa	50002
	Tensor Ensamblado, Sistema de Accesorios, Polea Lisa	49378

Superior	66119
Inferior	66120
Tee 1 a Termostato	63227ⁿ
Tee 2 a Termostato	63981
Conector, Tee 1 a Termostato	65624

[€] Motor de Interferencia ⁿ Cortar a Medida

Bandas, Tensores, Poleas, Kits

Mangueras

Modelo Año	Descripción del motor Accesorios	de parte Number	Descripción	Número de parte de la mang	
				Curva	Flexible
GMC - ACADIA CONT.					
2007	V6 3.6L		Conector, Tee 2 a Termostato	65629	
GMC - CANYON					
2012	L4 2.9L		Calefacción a - Tubo 1	63991	
	Poly-V, Sistema de Accesorios	4060915			
	Polea para el Sistema de Accesorios, Polea Lisa	49180			
	Polea Tensora, Sistema de Accesorios, Polea Lisa	49097			
	Tensor Ensamblado, Sistema de Accesorios, Polea Lisa	49280			
2012	L5 3.7L		Calefacción a - Tubo 1	63991	
	Poly-V, Sistema de Accesorios	4060915			
	Polea para el Sistema de Accesorios, Polea Lisa	49180			
	Polea Tensora, Sistema de Accesorios, Polea Lisa	49097			
	Tensor Ensamblado, Sistema de Accesorios, Polea Lisa	49280			
2012	V8 5.3L				
	Poly-V, Sistema de Accesorios	4060935			
	Poly-V, AA	4040355S			
	Poly-V, Polea Lisa	49154			
	Polea de Tensor - Sistema de Accesorios, Polea Ranurada	49003			
	Tensor Ensamblado, Sistema de Accesorios, Polea Ranurada	49436			
2011	L4 2.9L		Superior	62611	
	Poly-V, Sistema de Accesorios	4060915	Inferior	62615	
	Polea para el Sistema de Accesorios, Polea Lisa	49180	Calefacción a - Tubo 1	63991	
	Polea Tensora, Sistema de Accesorios, Polea Lisa	49097			
	Tensor Ensamblado, Sistema de Accesorios, Polea Lisa	49280			
2011-10	V8 5.3L		Superior	66121	
	Poly-V, Sistema de Accesorios	4060935	Inferior	66122	
	Poly-V, AA	4040355S			
	Poly-V, Polea Lisa	49154			
	Polea de Tensor - Sistema de Accesorios, Polea Ranurada	49003			
	Tensor Ensamblado, Sistema de Accesorios, Polea Ranurada	49436			
2011-08	L5 3.7L		Superior	66123	
	Poly-V, Sistema de Accesorios	4060915	Inferior	62617	
	Polea para el Sistema de Accesorios, Polea Lisa	49180	Calefacción a - Tubo 1	63991	
	Polea Tensora, Polea Lisa	49097			
	Tensor Ensamblado, Polea Lisa	49280			
2010	L4 2.9L		Superior	62611	
	Poly-V, Sistema de Accesorios	4060915	Inferior	62615	
	Polea para el Sistema de Accesorios, Polea Lisa	49180	Calefacción a - Tubo 1	63991	

Bandas, Tensores, Poleas, Kits

Modelo Año	Descripción del motor Accesorios	de parte Number
GMC - CANYON CONT.		
2010	L4 2.9L	
	Polea Tensora, Polea Lisa	49097
	Tensor Ensamblado, Polea Lisa	49280
2009	V8 5.3L	
	Poly-V, Sistema de Accesorios	4060935
	Poly-V, AA	4040355S
	Poly-V, Polea Lisa	49154
	Polea de Tensor - Sistema de Accesorios, Polea Ranurada	49003
	Tensor Ensamblado, Sistema de Accesorios, Polea Ranurada	49436
2009-08	L4 2.9L	
	Poly-V, Sistema de Accesorios	4060915
	Polea para el Sistema de Accesorios, Polea Lisa	49180
	Polea Tensora, Polea Lisa	49097
	Tensor Ensamblado, Polea Lisa	49280
2007	L4 2.9L	
	Poly-V, Sistema de Accesorios, C/ AA	4060915
	Poly-V, Sistema de Accesorios, Exc AC	4060690
	Polea para el Sistema de Accesorios, Polea Lisa	49180
	Polea Tensora, Polea Lisa	49097
	Tensor Ensamblado, Polea Lisa	49280
2007	L5 3.7L	
	Poly-V, Sistema de Accesorios, C/ AA	4060915
	Poly-V, Sistema de Accesorios, Exc AC	4060690
	Polea para el Sistema de Accesorios, Polea Lisa	49180
	Polea Tensora, Polea Lisa	49097
	Tensor Ensamblado, Polea Lisa	49280
2013	V8 5.3L	
	Poly-V, Polea Lisa	49154
	Polea de Tensor - Sistema de Accesorios, Polea Ranurada	49003
	Tensor Ensamblado, Sistema de Accesorios, Polea Ranurada	49436
2013	V8 6.2L	
	Poly-V, Polea Lisa	49154
	Polea de Tensor - Sistema de Accesorios, Polea Ranurada	49003
	Tensor Ensamblado, Sistema de Accesorios, Polea Ranurada	49436
2012	V8 5.3L	
	Poly-V, Alt, DH y BA	4060935
	Poly-V, AA	4040355S
	Poly-V, Polea Lisa	49154
	Polea de Tensor - Sistema de Accesorios, Polea Ranurada	49003
	Tensor Ensamblado, Sistema de Accesorios, Polea Ranurada	49436

Mangueras

Descripción	Número de parte de la mang	
	Curva	Flexible
Superior	66121	
Inferior	66122	
Tubo 1 a Termostato	63806	
Tubo 2 a Termostato	63906	
Calefacción a Tubo 4	65004	
Calefacción a Tubo 5	65004	
Superior	62611	
Inferior	62615	
Tubo 1 a Motor	63641	
Calefacción a - Tubo 1	63991	
Superior	62611	
Inferior	62615	
Tubo 1 a Motor	63641 ⁿ	
Calefacción a - Tubo 1	63991	
Superior	66123	
Inferior	62617	
Calefacción a - Tubo 1	63991	
GMC - SIERRA		
Superior	62916	
Inferior	62261	
Radiador a Motor	64113	
Superior	62916	
Inferior	62261	
Radiador a Motor	64113	
Superior	62916	
Inferior	62261	
Radiador a Motor	64113	

ⁿ Cortar a Medida

Bandas, Tensores, Poleas, Kits

Mangueras

Modelo Año	Descripción del motor Accesorios	de parte Number
GMC - SIERRA CONT.		
2012	V8 6.2L	
	Poly-V, Alt, DH y BA	4060935
	Poly-V, AA	4040355S
	Poly-V, Polea Lisa	49154
	Polea de Tensor - Sistema de Accesorios, Polea Ranurada	49003
	Tensor Ensamblado, Sistema de Accesorios, Polea Ranurada	49436
2011	V8 5.3L	
	Poly-V, Alt, DH y BA	4060935
	Poly-V, AA	4040355S
	Poly-V, Alternador, Polea Lisa	49154
	Polea de Tensor - Sistema de Accesorios, Polea Ranurada	49003
	Tensor Ensamblado, Sistema de Accesorios, Polea Ranurada	49436
2011	V8 6.2L	
	Poly-V, Alt, DH y BA	4060935
	Poly-V, AA	4040355S
	Poly-V, Polea Lisa	49154
	Polea de Tensor - Sistema de Accesorios, Polea Ranurada	49003
	Tensor Ensamblado, Sistema de Accesorios, Polea Ranurada	49436
2010	V8 5.3L	
	Poly-V, Alt, DH y BA	4060935
	Poly-V, AA	4040355S
	Poly-V, Alternador, Polea Lisa	49154
	Polea de Tensor - Sistema de Accesorios, Polea Ranurada	49003
	Tensor Ensamblado, Sistema de Accesorios, Polea Ranurada	49436
2010-09	V8 6.2L	
	Poly-V, Alt, DH y BA	4060935
	Poly-V, AA	4040355S
	Polea de Tensor - Alt, Polea Ranurada	49003
	Poly-V, Polea Lisa	49154
	Tensor Ensamblado, Sistema de Accesorios, Polea Ranurada	49436
2009	V8 5.3L	
	Poly-V, Alt, DH y BA	4060935
	Poly-V, AA	4040355S
	Poly-V, Alternador, Polea Lisa	49154
	Polea de Tensor - Sistema de Accesorios, Polea Ranurada	49003
	Tensor Ensamblado, Sistema de Accesorios, Polea Ranurada	49436
2008	V8 5.3L	
	Poly-V, Alt, DH y BA	4060935
	Poly-V, AA	4040377
	Poly-V, Alternador, Polea Lisa	49154
	Polea de Tensor, Polea Ranurada	49003
	AA, Polea Lisa	49150

Descripción	Número de parte de la mang	
	Curva	Flexible
Superior	62916	
Inferior	62261	
Radiador a Motor	64113	
Superior	62916	
Inferior	62261	
Radiador a Motor	64113	
Termostato a Calefacción	64377 ⁿ	
Superior	62916	
Inferior	62261	
Radiador a Motor	64113	
Termostato a Calefacción	62852 ⁿ	
Superior	62916	
Inferior	62261	
Radiador a Motor	64113	
Termostato a Calefacción	62852	
Calefacción a Termostato	64133	
Entrada de Calefacción	62939	
Depósito a Radiador	62938	
Superior	62916	
Inferior	62261	
Radiador a Motor	64113	
Termostato a Calefacción	62852 ⁿ	
Superior	62916	
Inferior	62261	
Radiador a Cuerpo Papalote	64113	
Termostato a Calefacción	62852	
Calefacción a Termostato	64133	
Entrada de Calefacción	62939	
Depósito a Radiador	62938	
Superior	62916	
Inferior	62261	
Calefacción a Termostato	64133	
Entrada de Calefacción	62939	
Radiador a Cuerpo Papalote	64113	

ⁿ Cortar a Medida

Bandas, Tensores, Poleas, Kits

Mangueras

Modelo Año	Descripción del motor Accesorios	de parte Number
GMC - SIERRA CONT.		
2008	V8 5.3L	
	Tensor Ensamblado, AA, Polea Lisa	49276
	Tensor Ensamblado, Alt y DH, Polea Ranurada	49275
2008	V8 6.2L	
	Poly-V, Alternador, Polea Lisa	49154
	Polea de Tensor - Alt, Polea Ranurada	49003
	AA, Polea Lisa	49150
	Tensor Ensamblado, Alt y DH, Polea Ranurada	49275
	Tensor Ensamblado, AA, Polea Lisa	49276
2007	V8 5.3L	
	Poly-V, Alternador, (105A), Excepto Híbrido .	4060922
	Poly-V, Alternador, (145A), Excepto Híbrido .	4060930
	Poly-V, AA, Excepto Híbrido	4040377
	Poly-V, Alternador, Polea Lisa	49154
	Polea de Tensor, Excepto Híbrido, Polea Ranurada	49003
	Poly-V, Polea Loca, Motor Híbrido, Polea Ranurada	49021
	AA, Polea Lisa	49150
	Tensor Ensamblado, AA, Excepto Híbrido, Polea Lisa	49276
	Tensor Ensamblado, Alt y DH, Excepto Híbrido, Polea Ranurada	49275
2013	L4 2.4L	
	Polea Tensora, Sistema de Accesorios, Polea Lisa	49141
	Tensor Ensamblado, Sistema de Accesorios, Polea Lisa	49281
2013	V6 3.6L	
	Polea para el Sistema de Accesorios, Polea Lisa	50002
	Tensor Ensamblado, Sistema de Accesorios, Polea Lisa	49378
2012	L4 2.4L	
	Poly-V, Sistema de Accesorios	4050405
	Polea Tensora, Sistema de Accesorios, Polea Lisa	49141
	Tensor Ensamblado, Sistema de Accesorios, Polea Lisa	49281
2012-11	V6 3.0L	
	Poly-V, Sistema de Accesorios	4060950
	Polea para el Sistema de Accesorios, Polea Lisa	50002
	Tensor Ensamblado, Sistema de Accesorios, Polea Lisa	49378
2011	L4 2.4L	
	Poly-V, Sistema de Accesorios	4050405
	Polea Tensora, Sistema de Accesorios, Polea Lisa	49141
	Tensor Ensamblado, Sistema de Accesorios,	

Descripción	Número de parte de la mang Curva Flexible
Termostato a Calefacción	62852
Depósito a Radiador	62938
Superior	62262
Superior, (Alterno)	62634
Inferior	62261
Radiador a Motor	64113
Termostato a Calefacción	62852
Calefacción a Termostato	64133
Entrada de Calefacción	62939
Depósito a Radiador	62938
GMC - TERRAIN	
Depósito a Termostato	65009
Calefacción a Termostato	65009
Depósito a Termostato	65009
Calefacción a Termostato	65009
Calefacción a Termostato	65009
Depósito a Termostato	65009

Bandas, Tensores, Poleas, Kits

Mangueras

Modelo Año	Descripción del motor Accesorios	de parte Number
---------------	-------------------------------------	--------------------

Descripción	Número de parte de la mang	
	Curva	Flexible

GMC - TERRAIN CONT.

2011	L4 2.4L	
	Polea Lisa	49281

GMC - YUKON

2013	V8 5.3L	
	Poly-V, Polea Lisa	49154
	Polea de Tensor - Sistema de Accesorios, Polea Ranurada	49003
	Tensor Ensamblado, Sistema de Accesorios, Polea Ranurada	49436

Superior	62916
Inferior	62261
Radiador a Motor	64113

2013	V8 6.0L GAS ENGINE	
	Poly-V, Polea Lisa	49154
	Polea de Tensor - Sistema de Accesorios, Polea Ranurada	49003
	Tensor Ensamblado, Sistema de Accesorios, Polea Ranurada	49436

Superior	62916
Inferior	62261
Radiador a Motor	64113

2013	V8 6.2L	
	Poly-V, Polea Lisa	49154
	Polea de Tensor - Sistema de Accesorios, Polea Ranurada	49003
	Tensor Ensamblado, Sistema de Accesorios, Polea Ranurada	49436

2013-11	V8 6.0L Hybrid Engine	
	Poly-V, Polea Loca - Sistema de Accesorios, Polea Ranurada	49021
	Polea de Tensor - Sistema de Accesorios, Polea Ranurada	49003
	Tensor Ensamblado, Sistema de Accesorios, Polea Ranurada	49436

Inferior	62261
Bomba Refrigerante 1 a Termostato	63031
Calefacción a BA Auxiliar	63118
Radiador a Motor	64113
Bomba de Enfriamiento a Filtro de	
Enfriamiento	65004
Filtro Refrigerante a Inversor	65009
Filtro Refrigerante a Depósito	65009
Radiador Auxiliar a Bomba Refrigerante 1	65009
Salida Tanque de Compensación	65000

2012	V8 5.3L	
	Poly-V, Alternador	4060935
	Poly-V, AA	4040355S
	Poly-V, Polea Lisa	49154
	Polea de Tensor - Sistema de Accesorios, Polea Ranurada	49003
	Tensor Ensamblado, Sistema de Accesorios, Polea Ranurada	49436

Superior	62916
Inferior	62261
Radiador a Motor	64113

2012	V8 6.2L	
	Poly-V, Alternador	4060935
	Poly-V, AA	4040355S
	Poly-V, Polea Lisa	49154
	Polea de Tensor - Sistema de Accesorios, Polea Ranurada	49003
	Tensor Ensamblado, Sistema de Accesorios, Polea Ranurada	49436

2011	V8 5.3L	
	Poly-V, Alternador	4060935
	Poly-V, AA	4040355S
	Poly-V, Polea Lisa	49154
	Polea de Tensor - Sistema de Accesorios,	

Superior	62916
Inferior	62261
Radiador a Motor	64113
Termostato a Calefacción	62852 ⁿ

ⁿ Cortar a Medida

Bandas, Tensores, Poleas, Kits

Modelo Año	Descripción del motor Accesorios	de parte Number
GMC - YUKON CONT.		
2011	V8 5.3L	
	Polea Ranurada	49003
	Tensor Ensamblado, Sistema de Accesorios, Polea Ranurada	49436
2011	V8 6.0L GAS ENG	
	Poly-V, Alternador	4060935
	Poly-V, AA	4040355S
	Poly-V, Polea Lisa	49154
	Polea de Tensor - Sistema de Accesorios, Polea Ranurada	49003
	Tensor Ensamblado, Sistema de Accesorios, Polea Ranurada	49436
2011	V8 6.2L	
	Poly-V, Alternador	4060935
	Poly-V, AA	4040355S
	Poly-V, Polea Lisa	49154
	Polea de Tensor - Sistema de Accesorios, Polea Ranurada	49003
	Tensor Ensamblado, Sistema de Accesorios, Polea Ranurada	49436
2010	V8 5.3L	
	Poly-V, Alternador	4060935
	Poly-V, AA	4040355S
	Poly-V, Alternador, Polea Lisa	49154
	Polea de Tensor - Alt, Polea Ranurada	49003
	Tensor Ensamblado, Sistema de Accesorios, Polea Ranurada	49436
2010	V8 6.0L Hybrid Engine	
	Poly-V, Polea Loca - Sistema de Accesorios, Polea Ranurada	49021
	Polea de Tensor - Sistema de Accesorios, Polea Ranurada	49003
	Tensor Ensamblado, Sistema de Accesorios, Polea Ranurada	49436
2010	V8 6.2L	
	Poly-V, Alternador	4060935
	Poly-V, AA	4040355S
	Polea de Tensor, Polea Ranurada	49003
	Poly-V, Polea Lisa	49154
	Tensor Ensamblado, Sistema de Accesorios, Polea Ranurada	49436
2009	V8 4.8L	
	Poly-V, Alternador	4060935
	Poly-V, AA	4040355S
	Poly-V, Polea Lisa	49154
	Polea de Tensor - Alt, Polea Ranurada	49003
	Tensor Ensamblado, Sistema de Accesorios, Polea Ranurada	49436

Mangueras

Descripción	Número de parte de la mang	
	Curva	Flexible
Superior	62916	
Inferior	62261	
Termostato a Calefacción	62852 ⁿ	
Superior	62916	
Inferior	62261	
Termostato a Calefacción	62852 ⁿ	
Superior	62916	
Inferior	62261	
Termostato a Calefacción	62852 ⁿ	
Inferior	62261	
Bomba Refrigerante 1 a Termostato	63031	
Calefacción a BA Auxiliar	63118	
Radiador a Motor	64113	
Bomba de Enfriamiento a Filtro de Enfriamiento	65004	
Filtro Refrigerante a Inversor	65009	
Filtro Refrigerante a Depósito	65009	
Radiador Auxiliar a Bomba Refrigerante 1	65009	
Salida Tanque de Compensación	65000	
Superior	62916	
Inferior	62261	
Termostato a Calefacción	62852 ⁿ	
Superior	62916	
Inferior	62261	
Radiador a Motor	64113	
Termostato a Calefacción	62852	
Radiador a Depósito	62938	

ⁿ Cortar a Medida

Bandas, Tensores, Poleas, Kits

Modelo Año	Descripción del motor Accesorios	de parte Number
---------------	-------------------------------------	--------------------

Mangueras

Descripción	Número de parte de la mang	
	Curva	Flexible

GMC - YUKON CONT.

2009	V8 5.3L		Superior	62916
	Poly-V, Alternador	4060935	Inferior	62261
	Poly-V, AA	4040355S	Radiador a Motor	64113
	Poly-V, Polea Lisa	49154	Termostato a Calefacción	62852
	Polea de Tensor - Alt, Polea Ranurada	49003		
	Tensor Ensamblado, Sistema de Accesorios, Polea Ranurada	49436		
2009	V8 6.0L GAS ENGINE		Superior	62916
	Poly-V, Alt y DH	4060935	Inferior	62261
	Poly-V, AA	4040355S	Radiador a Motor	64113
	Poly-V, Polea Lisa	49154	Termostato a Calefacción	62852
	Polea de Tensor - Sistema de Accesorios, Polea Ranurada	49003	Radiador a Depósito	62938
	Tensor Ensamblado, Sistema de Accesorios, Polea Ranurada	49436		
2009	V8 6.0L Hybrid Engine		Inferior	62261
	Poly-V, Polea Loca - Sistema de Accesorios, Polea Ranurada	49021	Bomba Refrigerante 1 a Termostato	63031
	Polea de Tensor - Sistema de Accesorios, Polea Ranurada	49003		
	Tensor Ensamblado, Sistema de Accesorios, Polea Ranurada	49436		
2009	V8 6.2L		Superior	62916
	Poly-V, Alternador	4060935	Inferior	62261
	Poly-V, AA	4040355S	Termostato a Calefacción	62852
	Polea de Tensor, Polea Ranurada	49003		
	Poly-V, Polea Lisa	49154		
	Tensor Ensamblado, Sistema de Accesorios, Polea Ranurada	49436		
2008	V8 4.8L		Superior	62916
	Poly-V, Alt y DH	4060935	Inferior	62261
	Poly-V, AA	4040377	Radiador a Motor	64113
	Poly-V, Alternador, Polea Lisa	49154	Termostato a Calefacción	62852
	Polea de Tensor - Alt, Polea Ranurada	49003	Radiador a Depósito	62938
	AA, Polea Lisa	49150		
	Tensor Ensamblado, AA, Polea Lisa	49276		
	Tensor Ensamblado, Alt y DH, Polea Ranurada	49275		
2008	V8 5.3L		Superior	62916
	Poly-V, Alt y DH	4060935	Inferior	62261
	Poly-V, AA	4040377	Radiador a Motor	64113
	Poly-V, Alternador, Polea Lisa	49154	Termostato a Calefacción	62852
	Polea de Tensor - Alt, Polea Ranurada	49003	Radiador a Depósito	62938
	AA, Polea Lisa	49150		
	Tensor Ensamblado, Alt y DH, Polea Ranurada	49275		
	Tensor Ensamblado, AA, Polea Lisa	49276		
2008	V8 6.0L Hybrid Engine		Inferior	62261
	Poly-V, Polea Loca - Sistema de Accesorios, Polea Ranurada	49021	Bomba Refrigerante 1 a Termostato	63031
	Polea de Tensor - Sistema de Accesorios, Polea Ranurada	49003		
	Tensor Ensamblado, Sistema de Accesorios,			

^s Banda Autoajustable (Si la banda es removida por cualquier razón, debe ser reemplazada).

Bandas, Tensores, Poleas, Kits

Modelo Año	Descripción del motor Accesorios	de parte Number
---------------	-------------------------------------	--------------------

Mangueras

Descripción	Número de parte de la mang	
	Curva	Flexible

GMC - YUKON CONT.

2008	V8 6.0L Hybrid Engine	
	Polea Ranurada	49275
2008	V8 6.2L	
	Poly-V, Alt y DH	4060935
	Poly-V, AA	4040377
	Poly-V, Alternador, Polea Lisa	49154
	Polea de Tensor - Alt, Polea Ranurada	49003
	AA, Polea Lisa	49150
	Tensor Ensamblado, AA, Polea Lisa	49276
	Tensor Ensamblado, Alt y DH, Polea Ranurada	49275
2007	V8 4.8L	
	Poly-V, Alt y DH	4060935
	Poly-V, AA	4040377
	Poly-V, Alternador, Polea Lisa	49154
	Polea de Tensor - Alt, Polea Ranurada	49003
	AA, Polea Lisa	49150
	Tensor Ensamblado, Alt y DH, Polea Ranurada	49275
	Tensor Ensamblado, AA, Polea Lisa	49276
2007	V8 5.3L	
	Poly-V, Alt y DH	4060935
	Poly-V, AA	4040377
	Poly-V, Alternador, Polea Lisa	49154
	Polea de Tensor - Alt, Polea Ranurada	49003
	AA, Polea Lisa	49150
	Tensor Ensamblado, Alt y DH, Polea Ranurada	49275
	Tensor Ensamblado, AA, Polea Lisa	49276
2007	V8 6.2L	
	Poly-V, Alt y DH	4060935
	Poly-V, AA	4040377
	Polea Loca, Polea Lisa	49001
	Polea de Tensor, Polea Ranurada	49003
	Poly-V, Alternador, Polea Lisa	49154
	AA, Polea Lisa	49150
	Tensor Ensamblado, AA, Polea Lisa	49276
	Tensor Ensamblado, Alt y DH, Polea Ranurada	49275

Superior	62916
Inferior	62261
Termostato a Calefacción	62852
Termostato a Calefacción	62852
Radiador a Motor	64113
Radiador a Depósito	62938
Superior	62916
Inferior	62261
Termostato a Calefacción	62852
Radiador a Motor	64113
Radiador a Depósito	62938
Superior	62916
Inferior	62261
Termostato a Calefacción	62852
Radiador a Motor	64113
Radiador a Depósito	62938
Superior	62916
Inferior	62261
Termostato a Calefacción	62852
Radiador a Motor	64113

HONDA

HONDA - CR-V

2013-12	L4 2.4L	
	Polea Tensora, Sistema de Accesorios, Polea Lisa	49052
	Tensor Ensamblado, Sistema de Accesorios, Polea Lisa	49341
2011	L4 2.4L	
	Poly-V, Sistema de Accesorios	4070685
	Polea Tensora, Sistema de Accesorios, Modelos Hechos en Japón, Polea Lisa	49052
	Tensor Ensamblado, Sistema de Accesorios, Modelos Hechos en EUA, Polea Lisa	49341

Salida de Calefacción	63270
Salida de Cuerpo Papalote	64125
de Paso	63812
Salida de Calefacción	63270
de Paso	63812

Bandas, Tensores, Poleas, Kits

Modelo Año	Descripción del motor Accesorios	de parte Number
---------------	-------------------------------------	--------------------

Mangueras

Descripción	Número de parte de la mang	
	Curva	Flexible

HONDA - CR-V CONT.

2010	L4 2.4L	
	Poly-V, Sistema de Accesorios	4070685
	Polea Tensora, Polea Lisa	49052
	Tensor Ensamblado, Sistema de Accesorios, Construido en EUA, Polea Lisa	49341

Salida de Calefacción	63270
de Paso	63812

2008-07	L4 2.4L	
	Poly-V, Sistema de Accesorios, Largo de Banda Standard	4070690
	Polea Tensora, Polea Lisa	49052
	Tensor Ensamblado, Polea Lisa	49341

Salida de Calefacción	63270
de Paso	63812

2006	L4 2.4L	
	Kit de banda del sistema de accesorios, Sistema de Accesorios	K49341C
	Poly-V, Sistema de Accesorios	4070683
	Poly-V, Sistema de Accesorios, Banda Opcional	4070683
	Polea Tensora, Polea Lisa	49052
	Tensor Ensamblado, Polea Lisa	49341

Superior	62715
Inferior	62606
de Paso	63159
Calefacción a Válvula 1	64274

2005-03	L4 2.4L	
	Kit de banda del sistema de accesorios, Sistema de Accesorios	K49341C
	Poly-V, Sistema de Accesorios	4070683
	Poly-V, Sistema de Accesorios, Banda Opcional	4070683
	Polea Tensora, Polea Lisa	49052
	Tensor Ensamblado, Polea Lisa	49341

Superior	62715
Inferior	62606
de Paso	63159
Calefacción a Válvula 1	64274
Válvula 1 a Múltiple de Admisión	64276

2002	L4 2.4L	
	Kit de banda del sistema de accesorios, Sistema de Accesorios	K49341C
	Poly-V, Sistema de Accesorios	4070683
	Poly-V, Sistema de Accesorios, Banda Opcional	4070683
	Polea Tensora, Polea Lisa	49052
	Tensor Ensamblado, Polea Lisa	49341

Superior	62715
Inferior	62606
de Paso	63159
Salida de Calefacción	63270
Calefacción a Válvula 1	64274
Válvula 1 a Múltiple de Admisión	64276

HONDA - ODYSSEY

2014-12	V6 3.5L	
	Poly-V, Sistema de Accesorios	4060840
	Polea Loca - Sistema de Accesorios, Polea Lisa	49096
	Poly-V, Polea de Tensor - Sistema de Accesorios, Polea Lisa	49006
	Banda de Tiempo	40329
	Kit de Distribución sin Bomba de Agua, No Incluye Tensor Hidráulico	GTK0329 ^c
	Kit de Distribución con Bomba de Agua, Incluye Tensor Hidráulico	GTKWP329 ^c

Cuerpo Papalote a Termostato	64225
Cuerpo Papalote a Tubo	64225

2011	V6 3.5L	
	Poly-V, Sistema de Accesorios	4060840
	Polea Loca - Sistema de Accesorios, Polea Lisa	49096
	Poly-V, Polea de Tensor - Sistema de Accesorios, Polea Lisa	49006
	Banda de Tiempo	40329 ^c

Tee a Tubo	63069
Cuerpo Papalote a Termostato	64225
Cuerpo Papalote a Tubo	64225

^c Motor de Interferencia

Bandas, Tensores, Poleas, Kits

Modelo Año	Descripción del motor Accesorios	de parte Number
---------------	-------------------------------------	--------------------

Mangueras

Descripción	Número de parte de la mang	
	Curva	Flexible

HONDA - ODYSSEY CONT.

2011 V6 3.5L

Kit de Distribución sin Bomba de Agua, No Incluye Tensor Hidráulico	GTK0329 [€]
Kit de Distribución con Bomba de Agua, Incluye Tensor Hidráulico	GTKWP329 [€]

2010 V6 3.5L

Poly-V, Sistema de Accesorios	4060840
Polea Loca - Sistema de Accesorios, Motor J35A6, Polea Lisa	49096
Poly-V, Polea de Tensor - Sistema de Accesorios, Motor J35A6, Polea Lisa	49006
Banda de Tiempo	40329 [€]
Tensor Ensamblado, Sistema de Accesorios, Motor J35A6, Polea Lisa	49349
Tensor Ensamblado, Sistema de Accesorios, Motor J35A7, Polea Lisa	49439
Kit de Distribución sin Bomba de Agua, No Incluye Tensor Hidráulico	GTK0329 [€]
Kit de Distribución con Bomba de Agua, Incluye Tensor Hidráulico	GTKWP329 [€]

2008 V6 3.5L

Poly-V, Sistema de Accesorios	4060840
Polea Loca - Sistema de Accesorios, Motor J35A6, Polea Lisa	49096
Poly-V, Polea de Tensor - Sistema de Accesorios, Motor J35A6, Polea Lisa	49006
Banda de Tiempo	40329 [€]
Tensor Ensamblado, Sistema de Accesorios, Motor J35A6, Polea Lisa	49349
Tensor Ensamblado, Sistema de Accesorios, Motor J35A7, Polea Lisa	49439
Kit de Distribución sin Bomba de Agua, No Incluye Tensor Hidráulico	GTK0329 [€]
Kit de Distribución con Bomba de Agua, Incluye Tensor Hidráulico	GTKWP329 [€]

2007 V6 3.5L

Kit de banda del sistema de accesorios, Sistema de Accesorios	K49349A
Poly-V, Sistema de Accesorios	4060840
Polea Loca - Sistema de Accesorios, Motor J35A6, Polea Lisa	49096
Poly-V, Polea de Tensor - Sistema de Accesorios, Motor J35A6, Polea Lisa	49006
Banda de Tiempo	40329 [€]
Tensor Ensamblado, Sistema de Accesorios, Motor J35A6, Polea Lisa	49349
Tensor Ensamblado, Sistema de Accesorios, Motor J35A7, Polea Lisa	49439
Kit de Distribución sin Bomba de Agua, No Incluye Tensor Hidráulico	GTK0329 [€]
Kit de Distribución con Bomba de Agua, Incluye Tensor Hidráulico	GTKWP329 [€]

Superior, Motor J35A6	66239
Superior, Motor J35A7	66359
Inferior	66240
Tee a Tubo	63069

Superior, Motor J35A6	66239
Superior, Motor J35A7	66359
Inferior	66240

Superior	66239
Inferior	66240

[€] Motor de Interferencia

Bandas, Tensores, Poleas, Kits

Modelo Año	Descripción del motor Accesorios	de parte Number
---------------	-------------------------------------	--------------------

Mangueras

Descripción	Número de parte de la mang	
	Curva	Flexible

HONDA - ODYSSEY CONT.

2006	V6 3.5L	
	Kit de banda del sistema de accesorios,	
	Sistema de Accesorios	K49349A
	Poly-V, Sistema de Accesorios	4060840
	Polea Loca - Sistema de Accesorios, Motor	
	J35A6, Polea Lisa	49096
	Poly-V, Polea de Tensor - Sistema de	
	Accesorios, Motor J35A6, Polea Lisa	49006
	Banda de Tiempo	40329^e
	Tensor Ensamblado, Sistema de Accesorios,	
	Motor J35A6, Polea Lisa	49349
	Tensor Ensamblado, Sistema de Accesorios,	
	Motor J35A7, Polea Lisa	49439
	Kit de Distribución sin Bomba de Agua, No	
	Incluye Tensor Hidráulico	GTK0329^e
	Kit de Distribución con Bomba de Agua,	
	Incluye Tensor Hidráulico	GTKWP329^e
2005	V6 3.5L	
	Kit de banda del sistema de accesorios,	
	Sistema de Accesorios	K49349A
	Poly-V, Sistema de Accesorios	4060840
	Polea Loca - Sistema de Accesorios, Polea	
	Lisa	49096
	Poly-V, Polea de Tensor - Sistema de	
	Accesorios, Motor J35A6, Polea Lisa	49006
	Banda de Tiempo	40329^e
	Tensor Ensamblado, Sistema de Accesorios,	
	Motor J35A6, Polea Lisa	49349
	Tensor Ensamblado, Sistema de Accesorios,	
	Motor J35A7, Polea Lisa	49439
	Kit de Distribución sin Bomba de Agua, No	
	Incluye Tensor Hidráulico	GTK0329^e
	Kit de Distribución con Bomba de Agua,	
	Incluye Tensor Hidráulico	GTKWP329^e
2004-03	V6 3.5L	
	Kit de banda del sistema de accesorios,	
	Sistema de Accesorios	K49353A
	Poly-V, Alternador y AA	4060460
	Poly-V, DH	4040440
	Banda de Tiempo	40286^e
	Tensor Ensamblado, AA y Alt, Polea Lisa	49353
	Kit de Distribución sin Bomba de Agua, No	
	Incluye Tensor Hidráulico	GTK0286^e
2002	V6 3.5L	
	Kit de banda del sistema de accesorios,	
	Sistema de Accesorios	K49353A
	Poly-V, Alternador y AA	4060460
	Poly-V, DH	4040440
	Banda de Tiempo	40286^e
	Tensor Ensamblado, AA y Alt, Polea Lisa	49353
	Kit de Distribución sin Bomba de Agua, No	
	Incluye Tensor Hidráulico	GTK0286^e

Superior	62669
Inferior	62670
Superior	62669
Inferior	62670
Superior	62574
Inferior	62575
Calefacción a Tee, C/Calefacción Auxiliar ..	66152
Tee a Motor, C/Calefacción Auxiliar	63077
Válvula a Múltiple de Admisión	64258
Tee a Múltiple de Admisión, C/Calefacción	
Auxiliar	64258
Superior	62574
Inferior	62575
Calefacción a Tee, C/Calefacción Auxiliar ..	66152
Calefacción a Válvula	63116
Válvula a Motor, Sin Calefacción Trasera	63095ⁿ
Calefacción a Tubo, Sin Calefacción Trasera	63297ⁿ
Tee a Motor, C/Calefacción Auxiliar	63077
Válvula a Múltiple de Admisión	64258
Tee a Múltiple de Admisión, C/Calefacción	

^e Motor de Interferencia ⁿ Cortar a Medida

Bandas, Tensores, Poleas, Kits

Modelo Año	Descripción del motor Accesorios	de parte Number
---------------	-------------------------------------	--------------------

Mangueras

Descripción	Número de parte de la mang	
	Curva	Flexible

HONDA - ODYSSEY CONT.

2002 V6 3.5L

2001 V6 3.5L

Kit de banda del sistema de accesorios,	
Sistema de Accesorios	K49351A
Poly-V, AA y Alt	4060470
Poly-V, DH	4040440
Polea de Tensor, Polea Lisa	49001
Banda de Tiempo	40286^e
Tensor Ensamblado, AA y Alt, Polea Lisa	49351
Kit de Distribución sin Bomba de Agua, No	
Incluye Tensor Hidráulico	GTK0286^e

2000 V6 3.5L

Kit de banda del sistema de accesorios,	
Alternador y AA	K49248B
Poly-V, AA y Alt	4060470
Poly-V, DH	4040440
Polea de Tensor, Polea Lisa	49001
Banda de Tiempo	40286^e
Tensor Ensamblado, AA y Alt, Sin Kit de	
Mejoría, Polea Lisa	49248
Tensor Ensamblado, AA y Alt, C/Kit de	
Mejoramiento, Polea Lisa	49351
Kit de Distribución sin Bomba de Agua, No	
Incluye Tensor Hidráulico	GTK0286^e

Auxiliar	64258
Superior	61353
Inferior	62575
Calefacción a Tee, C/Calefacción Auxiliar ..	66152
Calefacción a Válvula	63116
Válvula a Motor, Sin Calefacción Trasera	63095ⁿ
Calefacción a Tubo, Sin Calefacción Trasera	63297ⁿ
Tee a Motor, C/Calefacción Auxiliar	63077
Válvula a Múltiple de Admisión	64258
Tee a Múltiple de Admisión, C/Calefacción	
Auxiliar	64258

Superior	61353
Inferior	62575
Calefacción a Tee, C/Calefacción Auxiliar ..	66152
Calefacción a Válvula	63116
Válvula a Motor, Sin Calefacción Trasera	63095ⁿ
Calefacción a Tubo, Sin Calefacción Trasera	63297ⁿ
Tee a Motor, C/Calefacción Auxiliar	63077
Válvula a Múltiple de Admisión	64258
Tee a Múltiple de Admisión, C/Calefacción	
Auxiliar	64258

HONDA - PILOT

2014-12 V6 3.5L

Poly-V, Sistema de Accesorios	4060840
Polea Loca - Sistema de Accesorios, Polea	
Lisa	49096
Poly-V, Polea de Tensor - Sistema de	
Accesorios, Polea Lisa	49006
Banda de Tiempo	40329^e
Kit de Distribución sin Bomba de Agua, No	
Incluye Tensor Hidráulico	GTK0329^e
Kit de Distribución con Bomba de Agua,	
Incluye Tensor Hidráulico	GTKWP329^e

2011-10 V6 3.5L

Poly-V, Sistema de Accesorios	4060840
Banda de Tiempo	40329^e
Tensor Ensamblado, Sistema de Accesorios,	
Polea Lisa	49439
Kit de Distribución sin Bomba de Agua, No	
Incluye Tensor Hidráulico	GTK0329^e
Kit de Distribución con Bomba de Agua,	
Incluye Tensor Hidráulico	GTKWP329^e

2009 V6 3.5L

Poly-V, Sistema de Accesorios	4060840
Banda de Tiempo	40329^e
Tensor Ensamblado, Sistema de Accesorios,	
Polea Lisa	49439
Kit de Distribución sin Bomba de Agua, No	

Superior	66348
Inferior	66349
Entrada de Calefacción Auxiliar	63641
Cuerpo Papalote a Termostato	64225
Cuerpo Papalote a Tubo	64225
Calefacción a Motor	64276

Superior	66348
Inferior	66349
Entrada de Calefacción Auxiliar	63641
Cuerpo Papalote a Termostato	64225
Cuerpo Papalote a Tubo	64225
Calefacción a Motor	64276

Superior	66348
Inferior	66349
Entrada de Calefacción Auxiliar	63641
Cuerpo Papalote a Termostato	64225
Cuerpo Papalote a Tubo	64225

^e Motor de Interferencia ⁿ Cortar a Medida

Bandas, Tensores, Poleas, Kits

Modelo Año	Descripción del motor Accesorios	de parte Number
---------------	-------------------------------------	--------------------

Mangueras

Descripción	Número de parte de la mang	
	Curva	Flexible

HONDA - PILOT CONT.

2009 V6 3.5L

Incluye Tensor Hidráulico	GTK0329 [€]
Kit de Distribución con Bomba de Agua, Incluye Tensor Hidráulico	GTKWP329 [€]

2008-07 V6 3.5L

Kit de banda del sistema de accesorios, Sistema de Accesorios	K49349A
Poly-V, Sistema de Accesorios	4060840
Polea Loca - Sistema de Accesorios, C/Tracción 4 Ruedas, Polea Lisa	49096
Poly-V, Polea de Tensor - Sistema de Accesorios, C/Tracción 4 Ruedas, Polea Lisa	49006
Banda de Tiempo	40329 [€]
Tensor Ensamblado, Sistema de Accesorios, C/Traccipon 2 Ruedas, Polea Lisa	49439
Tensor Ensamblado, Sistema de Accesorios, C/Tracción 4 Ruedas, Polea Lisa	49349
Kit de Distribución sin Bomba de Agua, No Incluye Tensor Hidráulico	GTK0329 [€]
Kit de Distribución con Bomba de Agua, Incluye Tensor Hidráulico	GTKWP329 [€]

Superior	62636
Inferior	62637
Salida de Calefacción Auxiliar	63806
Entrada de Calefacción Auxiliar	63641

2006 V6 3.5L

Poly-V, Sistema de Accesorios	4060840
Polea Loca - Sistema de Accesorios, C/Tracción 4 Ruedas, Polea Lisa	49096
Poly-V, Polea de Tensor - Sistema de Accesorios, C/Tracción 4 Ruedas, Polea Lisa	49006
Banda de Tiempo	40329 [€]
Tensor Ensamblado, Sistema de Accesorios, C/Traccipon 2 Ruedas, Polea Lisa	49439
Tensor Ensamblado, Sistema de Accesorios, C/Tracción 4 Ruedas, Polea Lisa	49349
Kit de Distribución sin Bomba de Agua, No Incluye Tensor Hidráulico	GTK0329 [€]
Kit de Distribución con Bomba de Agua, Incluye Tensor Hidráulico	GTKWP329 [€]

Superior	62636
Inferior	62637
Salida de Calefacción Auxiliar	63806
Entrada de Calefacción Auxiliar	63641

2005 V6 3.5L

Kit de banda del sistema de accesorios, Sistema de Accesorios	K49349A
Poly-V, Sistema de Accesorios	4060840
Polea Loca - Sistema de Accesorios, Polea Lisa	49096
Poly-V, Polea de Tensor - Sistema de Accesorios, Polea Lisa	49006
Banda de Tiempo	40329 [€]
Tensor Ensamblado, Sistema de Accesorios, Polea Lisa	49349
Kit de Distribución sin Bomba de Agua, No Incluye Tensor Hidráulico	GTK0329 [€]
Kit de Distribución con Bomba de Agua, Incluye Tensor Hidráulico	GTKWP329 [€]

Superior	62671
Inferior	62672
Calefacción a Tee 2	66152
Salida de Calefacción Auxiliar	63806
Calefacción a Válvula	63106

[€] Motor de Interferencia

Bandas, Tensores, Poleas, Kits

Mangueras

Modelo Año	Descripción del motor Accesorios	de parte Number
---------------	-------------------------------------	--------------------

Descripción	Número de parte de la mang	
	Curva	Flexible

HONDA - PILOT CONT.

2004-03 V6 3.5L

Kit de banda del sistema de accesorios,	
Sistema de Accesorios	K49351A
Poly-V, Alternador y AA	4060470
Poly-V, DH	4040440
Banda de Tiempo	40286^e
Tensor Ensamblado, AA y Alt, Polea Lisa	49351
Kit de Distribución sin Bomba de Agua, No	
Incluye Tensor Hidráulico	GTK0286^e

Superior	62671
Inferior	62672
Calefacción a Tee 2	66152
Salida de Calefacción Auxiliar	63806
Calefacción a Válvula	63106

HONDA - RIDGELINE

2014-13 V6 3.5L

Poly-V, Sistema de Accesorios	4060840
Polea Loca - Sistema de Accesorios, Polea	
Lisa	49096
Poly-V, Polea de Tensor - Sistema de	
Accesorios, Polea Lisa	49006
Banda de Tiempo	40329
Kit de Distribución sin Bomba de Agua, No	
Incluye Tensor Hidráulico	GTK0329^e
Kit de Distribución con Bomba de Agua,	
Incluye Tensor Hidráulico	GTKWP329^e

Superior	66360
Inferior	66349
Cuerpo Papalote a Tubo	64225

2012 V6 3.5L

Poly-V, Sistema de Accesorios	4060840
Polea Loca - Sistema de Accesorios, Polea	
Lisa	49096
Poly-V, Polea de Tensor - Sistema de	
Accesorios, Polea Lisa	49006
Banda de Tiempo	40329
Kit de Distribución sin Bomba de Agua, No	
Incluye Tensor Hidráulico	GTK0329^e
Kit de Distribución con Bomba de Agua,	
Incluye Tensor Hidráulico	GTKWP329^e

Superior	66360
Inferior	66349
Cuerpo Papalote a Tee 1	63142
Cuerpo Papalote a Tubo	64225

2011-10 V6 3.5L

Poly-V, Sistema de Accesorios	4060840
Polea Loca - Sistema de Accesorios, Polea	
Lisa	49096
Poly-V, Polea de Tensor - Sistema de	
Accesorios, Polea Lisa	49006
Banda de Tiempo	40329^e
Tensor Ensamblado, Sistema de Accesorios,	
Polea Lisa	49349
Kit de Distribución sin Bomba de Agua, No	
Incluye Tensor Hidráulico	GTK0329^e
Kit de Distribución con Bomba de Agua,	
Incluye Tensor Hidráulico	GTKWP329^e

Superior	66360
Inferior	66349
Cuerpo Papalote a Tee 1	63142
Cuerpo Papalote a Tubo	64225

2009 V6 3.5L

Kit de banda del sistema de accesorios,	
Sistema de Accesorios	K49349A
Poly-V, Sistema de Accesorios	4060840
Polea Loca - Sistema de Accesorios, Polea	
Lisa	49096
Poly-V, Polea de Tensor - Sistema de	
Accesorios, Polea Lisa	49006

Superior	66360
Inferior	66349
Cuerpo Papalote a Tubo	64225

^e Motor de Interferencia

Bandas, Tensores, Poleas, Kits

Mangueras

Modelo Año	Descripción del motor Accesorios	de parte Number
---------------	-------------------------------------	--------------------

Descripción	Número de parte de la mang	
	Curva	Flexible

HONDA - RIDGELINE CONT.

2009	V6 3.5L	
	Banda de Tiempo	40329 [€]
	Tensor Ensamblado, Sistema de Accesorios, Polea Lisa	49349
	Kit de Distribución sin Bomba de Agua, No Incluye Tensor Hidráulico	GTK0329 [€]
	Kit de Distribución con Bomba de Agua, Incluye Tensor Hidráulico	GTKWP329 [€]
2008-07	V6 3.5L	
	Kit de banda del sistema de accesorios, Sistema de Accesorios	K49349A
	Poly-V, Sistema de Accesorios	4060840
	Polea Loca - Sistema de Accesorios, Polea Lisa	49096
	Poly-V, Polea de Tensor - Sistema de Accesorios, Polea Lisa	49006
	Banda de Tiempo	40329 [€]
	Tensor Ensamblado, Sistema de Accesorios, Polea Lisa	49349
	Kit de Distribución sin Bomba de Agua, No Incluye Tensor Hidráulico	GTK0329 [€]
	Kit de Distribución con Bomba de Agua, Incluye Tensor Hidráulico	GTKWP329 [€]

HUMMER HUMMER - H2

2009	V8 6.2L		
	Poly-V, Alt y BA	4060935	Superior
	Poly-V, AA	4040355S	Inferior
	Poly-V, Polea Lisa	49154	Termostato a Calefacción
	Polea de Tensor - Sistema de Accesorios, Polea Ranurada	49003	
	Tensor Ensamblado, Sistema de Accesorios, Polea Ranurada	49436	
2008	V8 6.2L		
	Poly-V, Alt, Bomba de Aire y BA	4060935	Superior
	Poly-V, AA	4040377	Inferior
	Poly-V, Polea Lisa	49154	Termostato a Calefacción
	AA, Polea Lisa	49150	
	Polea de Tensor - Sistema de Accesorios, Polea Ranurada	49003	
	Tensor Ensamblado, AA, Polea Lisa	49276	
	Tensor Ensamblado, Sistema de Accesorios, Polea Ranurada	49275	
2007	V8 6.0L		
	Poly-V, Alt y DH	4060930	Inferior
	Poly-V, AA	4040377	Entrada de Calefacción
	Poly-V, Polea Lisa	49154	Termostato a Calefacción
	AA, Polea Lisa	49150	
	Polea de Tensor - Sistema de Accesorios, Polea Ranurada	49003	
	Tensor Ensamblado, AA, Polea Lisa	49276	
	Tensor Ensamblado, Sistema de Accesorios,		

[€] Motor de Interferencia ⁿ Cortar a Medida

Bandas, Tensores, Poleas, Kits

Modelo Año	Descripción del motor Accesorios	de parte Number
---------------	-------------------------------------	--------------------

Mangueras

Descripción	Número de parte de la mang	
	Curva	Flexible

HUMMER - H2 CONT.

2007 V8 6.0L		
	Polea Ranurada	49275
2006-05 V8 6.0L		
	Poly-V, Alt y DH	4060930
	Poly-V, AA	4040377
	Poly-V, Polea Lisa	49154
	AA, Polea Lisa	49150
	Polea de Tensor - Sistema de Accesorios, Polea Ranurada	49003
	Tensor Ensamblado, AA, Polea Lisa	49276
	Tensor Ensamblado, Sistema de Accesorios, Polea Ranurada	49275

Superior	62634
Inferior	62808
Entrada de Calefacción	62939
Calefacción a Termostato	64133
Termostato a Calefacción	62852 ⁿ

HUMMER - H3

2010 L5 3.7L		
	Poly-V, Sistema de Accesorios	4060915
	Polea para el Sistema de Accesorios, Polea Lisa	49180
	Polea Tensora, Polea Lisa	49097
	Tensor Ensamblado, Polea Lisa	49280
2010 V8 5.3L		
	Poly-V, Alt, Bomba de Aire y BA	4060935
	Poly-V, AA	4040355S
	Poly-V, Polea Lisa	49154
	Polea de Tensor - Sistema de Accesorios, Polea Ranurada	49003
	Tensor Ensamblado, Sistema de Accesorios, Polea Ranurada	49436
2009 V8 5.3L		
	Poly-V, Alt, Bomba de Aire y BA	4060935
	Poly-V, AA	4040355S
	Poly-V, Polea Lisa	49154
	Polea de Tensor - Sistema de Accesorios, Polea Ranurada	49003
	Tensor Ensamblado, Sistema de Accesorios, Polea Ranurada	49436
2009-08 L5 3.7L		
	Poly-V, Sistema de Accesorios	4060915
	Polea para el Sistema de Accesorios, Polea Lisa	49180
	Polea Tensora, Polea Lisa	49097
	Tensor Ensamblado, Polea Lisa	49280
2008 V8 5.3L		
	Poly-V, Alt, Bomba de Aire y BA	4060935
	Poly-V, AA	4040355S
	Poly-V, Polea Lisa	49154
	Polea de Tensor - Sistema de Accesorios, Polea Ranurada	49003
	Tensor Ensamblado, Sistema de Accesorios, Polea Ranurada	49275

Superior	66123
Inferior	62617
Calefacción a - Tubo 1	63991
Conector, Calefacción a Tubo 1	65624

Superior	66121
Inferior	66122

Superior	66121
Inferior	66122
Tubo 1 a Termostato	63806 ⁿ
Tubo 2 a Termostato	63906 ⁿ

Superior	66123
Inferior	62617
Calefacción a - Tubo 1	63991
Conector, Calefacción a Tubo 1	65624
Conector a Calefacción	65625

Superior	66121
Inferior	66122
Tubo 1 a Termostato	63806 ⁿ
Tubo 2 a Termostato	63906 ⁿ

ⁿ Cortar a Medida

Bandas, Tensores, Poleas, Kits

Modelo Año	Descripción del motor Accesorios	de parte Number
---------------	-------------------------------------	--------------------

Mangueras

Descripción	Número de parte de la mang	
	Curva	Flexible

HUMMER - H3 CONT.

2007	L5 3.7L	
	Poly-V, Sistema de Accesorios	4060915
	Polea para el Sistema de Accesorios, Polea Lisa	49180
	Polea Tensora, Polea Lisa	49097
	Tensor Ensamblado, Polea Lisa	49280

Superior	66123
Inferior	62617
Calefacción a - Tubo 1	63991

2006	L5 3.5L	
	Poly-V, Sistema de Accesorios	4060915
	Polea para el Sistema de Accesorios, Polea Lisa	49180
	Polea Tensora, Polea Lisa	49097
	Tensor Ensamblado, Polea Lisa	49280

Superior	66123
Inferior	62617
Tubo 1 a Motor	63224 ⁿ
Calefacción a - Tubo 1	63991
Conector, Calefacción a Tubo 1	65624
Conector a Calefacción	65625

HUMMER - H3T

2010	L5 3.7L	
	Poly-V, Sistema de Accesorios	4060915
	Polea para el Sistema de Accesorios, Polea Lisa	49180
	Polea Tensora, Sistema de Accesorios, Polea Lisa	49097
	Tensor Ensamblado, Sistema de Accesorios, Polea Lisa	49280

Superior	66123
Inferior	62617
Calefacción a - Tubo 1	63991
Conector, Calefacción a Tubo 1	65624

2010	V8 5.3L	
	Poly-V, Alt, Bomba de Aire y BA	4060935
	Poly-V, AA	4040355S
	Poly-V, Polea Lisa	49154
	Polea de Tensor - Sistema de Accesorios, Polea Ranurada	49003
	Tensor Ensamblado, Sistema de Accesorios, Polea Ranurada	49436

Superior	66121
Inferior	66122

INFINITI

INFINITI - FX35

2012	V6 3.5L	
	Poly-V, Sistema de Accesorios	4070810

Calefacción a Tee	63081 ⁿ
Tee a Motor	63187 ⁿ
Calefacción a Conector	63104 ⁿ

INFINITI - FX50

2013-12	V8 5.0L	
	Poly-V, AA, Alt y BA	4060775
	Poly-V, DH	4040365

Tee a Motor	64198
-------------------	-------

INFINITI - QX56

2013	V8 5.6L	
	Polea para el Sistema de Accesorios, Polea Ranurada	49148

2012	V8 5.6L	
	Polea para el Sistema de Accesorios, Polea Ranurada	49148

Superior	66180
Inferior, Tubo a Radiador	66181

ⁿ Cortar a Medida

Bandas, Tensores, Poleas, Kits

Mangueras

Modelo Año	Descripción del motor Accesorios	de parte Number	Descripción	Número de parte de la mang Curva Flexible
INFINITI - QX70				
2014	V8 5.0L			
	Poly-V, AA y Alt	4060775		
	Poly-V, DH	4040365		
JEEP				
JEEP - CHEROKEE				
2001	L6 4.0L			
	Poly-V, Sistema de Accesorios	4060950	Superior, C/Mando Lado Izquierdo	62193
	Polea Loca - Ajustable, Polea Lisa	49038	Inferior	61445
	Polea Loca, Polea Ranurada	49016	Salida del centro de Calefacción a Tubo,	
			C/Mando Lado Izquierdo	63995
			Entrada al centro de Calefacción a Tubo,	
			C/Mando Lado Izquierdo	63996
			Salida del centro de Calefacción a Tubo,	
			C/Mando del Lado Derecho	64168
			Entrada al centro de Calefacción a Tubo,	
			C/Mando del Lado Derecho	64169
			Válvula a Termostato	63111ⁿ
			Válvula a Tubo	63824
			Válvula a Motor	63836ⁿ
2000	L4 2.5L			
	Poly-V, Sistema de Accesorios, C/ AA	4060910	Salida del centro de Calefacción a Tubo,	
	Poly-V, Sistema de Accesorios, Exc AC	4060790	C/Mando Lado Izquierdo	63995
	Poly-V, Sistema de Accesorios, Mando Lado		Entrada al centro de Calefacción a Tubo,	
	Derecho	4060780	C/Mando Lado Izquierdo	63996
	Polea Loca - Ajustable, Polea Lisa	49038		
	Poly-V, Polea Loca, No Ajustable, Polea Lisa..	49039		
2000	L6 4.0L			
	Poly-V, Sistema de Accesorios, C/Mando		Superior, C/Mando Lado Izquierdo	62193
	Lado Izquierdo	4060950	Inferior	61445
	Poly-V, Sistema de Accesorios, C/Mando		Válvula a Calefacción	63316
	Lado Derecho	4060895	Calefacción a Válvula	63806ⁿ
	Polea Loca - Ajustable, Polea Lisa	49038	Salida del centro de Calefacción a Tubo,	
	Polea Loca, Polea Ranurada	49016	C/Mando Lado Izquierdo	63995
			Entrada al centro de Calefacción a Tubo,	
			C/Mando Lado Izquierdo	63996
			Salida del centro de Calefacción a Tubo,	
			C/Mando del Lado Derecho	64168
			Entrada al centro de Calefacción a Tubo,	
			C/Mando del Lado Derecho	64169
			Válvula a Termostato	63111ⁿ
			Válvula a Tubo	63824
			Válvula a Motor	63836ⁿ
1999	L4 2.5L			
	Poly-V, Sistema de Accesorios, C/ AA	4060910		
	Poly-V, Sistema de Accesorios, Exc AC	4060790		
	Poly-V, Sistema de Accesorios, Mando Lado			
	Derecho	4060780		
	Polea Loca, Ajustable, Polea Lisa	49038		
	Poly-V, Polea Loca, No Ajustable, Polea Lisa..	49039		

ⁿ Cortar a Medida

Bandas, Tensores, Poleas, Kits

Modelo Año	Descripción del motor Accesorios	de parte Number
---------------	-------------------------------------	--------------------

Mangueras

Descripción	Número de parte de la mang	
	Curva	Flexible

JEEP - CHEROKEE CONT.

1999-98 L6 4.0L

Poly-V, Sistema de Accesorios, C/ AA	4060950
Poly-V, Sistema de Accesorios, Exc AC	4060790
Polea Loca, Ajustable, Polea Lisa	49038
Polea Loca, Ajustable, Polea Ranurada	49016
Poly-V, Polea Loca, No Ajustable, Polea Lisa.	49039

Superior, C/Mando Lado Izquierdo	62193
Inferior	61445
Calefacción a Válvula	63316
Válvula a Calefacción	63806 ⁿ
Calefacción a - Tubo 2, C/Mando Lado	
Izquierdo	63995
Salida del centro de Calefacción a Tubo,	
C/Mando del Lado Derecho	64168
Entrada al centro de Calefacción a Tubo,	
C/Mando del Lado Derecho	64169
Válvula a Termostato	63111 ⁿ
Válvula a Tubo	63824
Calefacción a - Tubo 1, C/Mando Lado	
Izquierdo	63996
Válvula a Motor	63836 ⁿ

1998 L4 2.5L

Poly-V, Sistema de Accesorios, C/ AA	4060910
Poly-V, Sistema de Accesorios, Exc AC	4060790
Poly-V, Mando Lado Derecho	4060780
Polea Loca, Ajustable, Polea Lisa	49038
Poly-V, Polea Loca, No Ajustable, Polea Lisa.	49039

Inferior	61445 ⁿ
Calefacción a - Tubo 2	63924

JEEP - COMMANDER

2010 V6 3.7L

Poly-V, Sistema de Accesorios	4060888
Tensor Ensamblado, Sistema de Accesorios .	49464

Superior	62972
Inferior	62973
Entrada de Calefacción, Sin Calefacción	
Trasera	64238
Salida de Calefacción, Sin Calefacción	
Trasera	64237

2010 V8 5.7L

Poly-V, Sistema de Accesorios	4060815
Polea Loca - Sistema de Accesorios, Polea Lisa	49024
Poly-V, Polea de Tensor - Sistema de Accesorios, Polea Lisa	49161
Tensor Ensamblado, Sistema de Accesorios, Polea Lisa	49345

Superior	62968
Inferior	62969

2008 V6 3.7L

Poly-V, Sistema de Accesorios	4060888
Tensor Ensamblado, Sistema de Accesorios .	49464

Superior	62972
Inferior	62973
Entrada de Calefacción, Excepto AA Trasero	64238
Salida de Calefacción, Excepto AA Trasero ...	64237
Entrada de Calefacción, C/AA Trasero	64239
Salida de Calefacción, C/AA Trasero	64240

2008 V8 4.7L

Poly-V, Sistema de Accesorios	4060888
Tensor Ensamblado, Sistema de Accesorios .	49464

Superior	62970
Inferior	62971
Entrada de Calefacción, Excepto AA Trasero	64238
Salida de Calefacción, Excepto AA Trasero ...	64237
Entrada de Calefacción, C/AA Trasero	64239
Salida de Calefacción, C/AA Trasero	64240

ⁿ Cortar a Medida

Bandas, Tensores, Poleas, Kits

Modelo Año	Descripción del motor Accesorios	de parte Number
---------------	-------------------------------------	--------------------

Mangueras

Descripción	Número de parte de la mang	
	Curva	Flexible

JEEP - COMMANDER CONT.

2008-06 V8 5.7L

Polea Loca, Polea Lisa	49024
Poly-V, Polea de Tensor, Polea Lisa	49161
Tensor Ensamblado, Polea Lisa	49345

Superior	62968
Inferior	62969
Entrada de Calefacción, Excepto AA Trasero	64246
Salida de Calefacción, Excepto AA Trasero	64245
Entrada de Calefacción, C/AA Trasero	64248
Salida de Calefacción, C/AA Trasero	64247

2007-06 V6 3.7L

Poly-V, Sistema de Accesorios	4060865
Polea de Tensor, Polea Lisa	49011
Polea de Tensor, Polea Ranurada	49003
Tensor Ensamblado, Sistema de Accesorios	49464

Superior	62972
Inferior	62973
Entrada de Calefacción, Excepto AA Trasero	64233
Salida de Calefacción, Excepto AA Trasero	64234
Entrada de Calefacción, C/AA Trasero	64236
Salida de Calefacción, C/AA Trasero	64235

2007-06 V8 4.7L

Poly-V, Sistema de Accesorios	4060865
Polea de Tensor, Polea Lisa	49011
Polea de Tensor, Polea Ranurada	49003
Tensor Ensamblado, Sistema de Accesorios	49464

Superior	62970
Inferior	62971
Entrada de Calefacción, Excepto AA Trasero	64241
Salida de Calefacción, Excepto AA Trasero	64242
Entrada de Calefacción, C/AA Trasero	64244
Salida de Calefacción, C/AA Trasero	64243

JEEP - COMPASS

2014-13 L4 2.4L

Poly-V, Sistema de Accesorios	4061015
Polea para el Sistema de Accesorios, Superior, Polea Lisa	49173
Polea para el Sistema de Accesorios, Inferior, Polea Lisa	49187
Tensor Ensamblado, Sistema de Accesorios, Polea Lisa	49434

2014-12 L4 2.0L

Poly-V, Sistema de Accesorios	4061015
Polea para el Sistema de Accesorios, Superior, Polea Lisa	49173
Polea para el Sistema de Accesorios, Inferior, Polea Lisa	49187
Tensor Ensamblado, Sistema de Accesorios, Polea Lisa	49434

Superior, C/TM; Excepto Enfriador de Aceit..	66090
Superior, C/TM; C/Enfriador de Aceite	66091
Superior, C/CVT; C/Enfriador de Aceite	66092
Inferior, C/CVT; Excepto Enfriador de Aceite.	66089
Inferior, C/TM; C/Enfriador de Aceite	66088
Engine Coolant Filler Neck	65652

2012-10 L4 2.4L

Poly-V, Sistema de Accesorios	4061015
Polea para el Sistema de Accesorios, Superior, Polea Lisa	49173
Polea para el Sistema de Accesorios, Inferior, Polea Lisa	49187
Tensor Ensamblado, Sistema de Accesorios, Polea Lisa	49434

Superior, C/Trans. Manual 5 ó 6 Vel; Sin	
Enfriador de Motor	66090
Superior, C/Trans. Manual 5 ó 6 Vel;	
C/Enfriador de Motor	66091
Superior, C/CVT	66092
Inferior, C/Trans. Manual 5 ó 6 Vel; Sin	
Enfriador de Motor	66087
Inferior, C/Trans. Manual 5 ó 6 Vel;	
C/Enfriador de Motor	66088
Inferior, C/CVT	66089
Inferior, C/Turbo	66088
Engine Coolant Filler Neck	65652

Bandas, Tensores, Poleas, Kits

Mangueras

Modelo Año	Descripción del motor Accesorios	de parte Number
JEEP - COMPASS CONT.		
2010	L4 2.0L	
	Poly-V, Sistema de Accesorios	4061015
	Polea para el Sistema de Accesorios, Superior, Polea Lisa	49173
	Polea para el Sistema de Accesorios, Inferior, Polea Lisa	49187
	Tensor Ensamblado, Sistema de Accesorios, Polea Lisa	49434
2009	L4 2.0L	
	Poly-V, Sistema de Accesorios, C/ AA	4061015
	Poly-V, Sistema de Accesorios, Exc AC	4060802
	Polea para el Sistema de Accesorios, Superior, Polea Lisa	49173
	Polea para el Sistema de Accesorios, Inferior, Polea Lisa	49187
	Tensor Ensamblado, Sistema de Accesorios, Polea Lisa	49434
2009	L4 2.4L	
	Poly-V, Sistema de Accesorios, Trans Std, C/AA	4061015
	Poly-V, Sistema de Accesorios, Exc AC	4060802
	Polea para el Sistema de Accesorios, Superior, Polea Lisa	49173
	Polea para el Sistema de Accesorios, Inferior, Polea Lisa	49187
	Tensor Ensamblado, Sistema de Accesorios, Polea Lisa	49434
2008	L4 2.4L	
	Poly-V, Sistema de Accesorios, Trans Std, C/AA	4061015
	Poly-V, Sistema de Accesorios, C/AA y Transmisión CVT	4061005
	Poly-V, Sistema de Accesorios, Exc AC	4060802
	Polea para el Sistema de Accesorios, Superior, Polea Lisa	49187
	Polea para el Sistema de Accesorios, Inferior, Polea Lisa	49173
	Tensor Ensamblado, Sistema de Accesorios, Polea Lisa	49434
	Polea Desacopladora de Alternador	49915
2008-07	L4 2.0L	
	Poly-V, Sistema de Accesorios, Trans Std, C/AA	4061015
	Poly-V, Sistema de Accesorios, C/AA y Transmisión CVT	4061005
	Poly-V, Sistema de Accesorios, Exc AC	4060802
	Polea para el Sistema de Accesorios, Superior, Polea Lisa	49173
	Polea para el Sistema de Accesorios, Inferior, Polea Lisa	49187
	Tensor Ensamblado, Sistema de Accesorios,	

Descripción	Número de parte de la mang	
	Curva	Flexible
Superior, C/TM; Excepto Enfriador de Aceit..	66090	
Superior, C/TM; C/Enfriador de Aceite	66091	
Superior, C/CVT; C/Enfriador de Aceite	66092	
Inferior, C/CVT; Excepto Enfriador de Aceite..	66089	
Inferior, C/TM; Excepto Enfriador de Aceite..	66087	
Inferior, C/TM; C/Enfriador de Aceite	66088	
Engine Coolant Filler Neck	65652	
Superior, C/TM; Excepto Enfriador de Aceit..	66090	
Superior, C/TM; C/Enfriador de Aceite	66091	
Superior, C/CVT; C/Enfriador de Aceite	66092	
Inferior, C/CVT; Excepto Enfriador de Aceite..	66089	
Inferior, C/TM; Excepto Enfriador de Aceite..	66087	
Inferior, C/TM; C/Enfriador de Aceite	66088	
Engine Coolant Filler Neck	65652	
Superior, C/Trans. Manual 5 ó 6 Vel; Sin		
Enfriador de Motor	66090	
Superior, C/Trans. Manual 5 ó 6 Vel;		
C/Enfriador de Motor	66091	
Superior, C/CVT	66092	
Inferior, C/Trans. Manual 5 ó 6 Vel; Sin		
Enfriador de Motor	66087	
Inferior, C/Trans. Manual 5 ó 6 Vel;		
C/Enfriador de Motor	66088	
Inferior, C/CVT	66089	
Inferior, C/Turbo	66088	
Engine Coolant Filler Neck	65652	
Superior, C/Trans. Manual 5 ó 6 Vel; Sin		
Enfriador de Motor	66090	
Superior, C/Trans. Manual 5 ó 6 Vel;		
C/Enfriador de Motor	66091	
Superior, C/CVT	66092	
Inferior, C/Trans. Manual 5 ó 6 Vel; Sin		
Enfriador de Motor	66087	
Inferior, C/Trans. Manual 5 ó 6 Vel;		
C/Enfriador de Motor	66088	
Inferior, C/CVT	66089	
Inferior, C/Turbo	66088	
Engine Coolant Filler Neck	65652	
Superior, C/TM; Excepto Enfriador de Aceit..	66090	
Superior, C/TM; C/Enfriador de Aceite	66091	
Superior, C/CVT	66092	
Inferior, C/CVT; Excepto Enfriador de Aceite..	66089	
Inferior, C/TM; Excepto Enfriador de Aceite..	66087	
Inferior, C/TM; C/Enfriador de Aceite	66088	
Engine Coolant Filler Neck	65652	

Bandas, Tensores, Poleas, Kits

Mangueras

Modelo Año	Descripción del motor Accesorios	de parte Number
---------------	-------------------------------------	--------------------

Descripción	Número de parte de la mang	
	Curva	Flexible

JEEP - COMPASS CONT.

2008-07 L4 2.0L

Polea Lisa	49434
Polea Desacopladora de Alternador	49915

2007 L4 2.4L

Poly-V, Sistema de Accesorios, Trans Std, C/AA	4061015
Poly-V, Sistema de Accesorios, C/AA y Transmisión CVT	4061005
Poly-V, Sistema de Accesorios, Excepto AA	4060802
Polea para el Sistema de Accesorios, Superior, Polea Lisa	49173
Polea para el Sistema de Accesorios, Inferior, Polea Lisa	49187
Tensor Ensamblado, Sistema de Accesorios, Polea Lisa	49434
Polea Desacopladora de Alternador	49915

Superior, C/Trans. Manual 5 ó 6 Vel; Sin		
Enfriador de Motor	66090	
Superior, C/Trans. Manual 5 ó 6 Vel;		
C/Enfriador de Motor	66091	
Superior, C/CVT	66092	
Inferior, C/Trans. Manual 5 ó 6 Vel; Sin		
Enfriador de Motor	66087	
Inferior, C/Trans. Manual 5 ó 6 Vel;		
C/Enfriador de Motor	66088	
Inferior, C/CVT	66089	
Inferior, C/Turbo	66088	
Engine Coolant Filler Neck	65652	

JEEP - GRAND CHEROKEE

2014-13 V6 3.6L

Poly-V, Sistema de Accesorios	4060663
Polea Loca - Sistema de Accesorios, Polea Ranurada	49073

2014-13 V8 5.7L

Poly-V, Sistema de Accesorios	4060827
Polea Loca - Sistema de Accesorios, Polea Lisa	49024
Poly-V, Polea de Tensor - Sistema de Accesorios, Polea Lisa	49161
Tensor Ensamblado, Sistema de Accesorios, Polea Lisa	49345

2014-13 V8 6.4L

Poly-V, Sistema de Accesorios	4060827
Polea Loca - Sistema de Accesorios, Polea Lisa	49024
Poly-V, Polea de Tensor - Sistema de Accesorios, Polea Lisa	49161
Tensor Ensamblado, Sistema de Accesorios, Polea Lisa	49345

2012 V6 3.6L

Poly-V, Sistema de Accesorios, C/Bomba Eléctrica de Dirección Hidráulica	4060663
-----------------------------------------------------------------------------------	---------

Inferior	62901
-----------------------	-------

2012 V8 6.4L

Poly-V, Sistema de Accesorios	4060827
Polea Loca - Sistema de Accesorios, Polea Lisa	49024
Poly-V, Polea de Tensor - Sistema de Accesorios, Polea Lisa	49161
Tensor Ensamblado, Sistema de Accesorios, Polea Lisa	49345

Superior	62968
-----------------------	-------

2012-11 V8 5.7L

Poly-V, Sistema de Accesorios	4060827
Polea Loca - Sistema de Accesorios, Polea Lisa	49024
Poly-V, Polea de Tensor - Sistema de	

Superior	62968
-----------------------	-------

Bandas, Tensores, Poleas, Kits

Modelo Año	Descripción del motor Accesorios	de parte Number
JEEP - GRAND CHEROKEE CONT.		
2012-11	V8 5.7L	
	Accesorios, Polea Lisa	49161
	Tensor Ensamblado, Sistema de Accesorios, Polea Lisa	49345
2011	V6 3.6L	
	Poly-V, Sistema de Accesorios, C/Bomba de Dirección Hidráulica	4060763
	Poly-V, Sistema de Accesorios, C/Bomba Eléctrica de Dirección Hidráulica	4060663
2010	V6 3.7L	
	Poly-V, Sistema de Accesorios	4060888
	Tensor Ensamblado, Sistema de Accesorios .	49464
2010	V8 5.7L	
	Poly-V, Sistema de Accesorios	4060822
	Polea Loca - Sistema de Accesorios, Polea Lisa	49024
	Poly-V, Polea de Tensor - Sistema de Accesorios, Polea Lisa	49161
	Tensor Ensamblado, Sistema de Accesorios, Polea Lisa	49345
2010	V8 6.1L	
	Poly-V, Sistema de Accesorios	4060815
	Polea Loca - Sistema de Accesorios, Polea Lisa	49024
	Poly-V, Polea de Tensor - Sistema de Accesorios, Polea Lisa	49161
	Tensor Ensamblado, Sistema de Accesorios, Polea Lisa	49345
2008	V6 3.7L	
	Poly-V, Sistema de Accesorios	4060888
	Tensor Ensamblado, Sistema de Accesorios .	49464
2008	V8 4.7L	
	Poly-V, Sistema de Accesorios	4060888
	Tensor Ensamblado, Sistema de Accesorios .	49464
2008	V8 6.1L	
	Poly-V, Sistema de Accesorios	4060815
	Poly-V, Polea de Tensor, Polea Lisa	49161
	Tensor Ensamblado, Polea Lisa	49345

Mangueras

Descripción	Número de parte de la mang	
	Curva	Flexible
Superior	62972	
Inferior	62973	
Entrada de Calefacción	64238	
Salida de Calefacción	64237	
Superior	62968	
Inferior	62969	
Entrada de Calefacción, Excepto AA Trasero	64246	
Salida de Calefacción, Excepto AA Trasero ...	64245	
Entrada de Calefacción, C/AA Trasero	64248	
Salida de Calefacción, C/AA Trasero	64247	
Superior	62968	
Inferior	62969	
Entrada de Calefacción, Excepto AA Trasero	64246	
Salida de Calefacción, Excepto AA Trasero ...	64245	
Entrada de Calefacción, C/AA Trasero	64248	
Salida de Calefacción, C/AA Trasero	64247	
Superior	62972	
Inferior	62973	
Entrada de Calefacción, Excepto AA Trasero	64238	
Salida de Calefacción, Excepto AA Trasero ...	64237	
Entrada de Calefacción, C/AA Trasero	64239	
Salida de Calefacción, C/AA Trasero	64240	
Superior	62970	
Inferior	62971	
Entrada de Calefacción, Excepto AA Trasero	64238	
Salida de Calefacción, Excepto AA Trasero ...	64237	
Entrada de Calefacción, C/AA Trasero	64239	
Salida de Calefacción, C/AA Trasero	64240	
Superior	62968	
Inferior	62969	
Entrada de Calefacción, Excepto AA Trasero	64246	
Salida de Calefacción, Excepto AA Trasero ...	64245	
Entrada de Calefacción, C/AA Trasero	64248	
Salida de Calefacción, C/AA Trasero	64247	

Bandas, Tensores, Poleas, Kits

Modelo Año	Descripción del motor Accesorios	de parte Number
JEEP - GRAND CHEROKEE CONT.		
2008-06 V8 5.7L		
	Polea Loca, Polea Lisa	49024
	Poly-V, Polea de Tensor, Polea Lisa	49161
	Tensor Ensamblado, Polea Lisa	49345
2007-06 V8 4.7L		
	Poly-V, Sistema de Accesorios	4060868
	Polea de Tensor, Polea Lisa	49011
	Polea de Tensor, Polea Ranurada	49003
	Tensor Ensamblado, Sistema de Accesorios	49464
2007-06 V8 6.1L		
	Poly-V, Sistema de Accesorios	4060815
	Polea Loca, Polea Lisa	49024
	Poly-V, Polea de Tensor, Polea Lisa	49161
	Tensor Ensamblado, Polea Lisa	49345
2007-05 V6 3.7L		
	Poly-V, Sistema de Accesorios	4060868
	Polea de Tensor, Polea Lisa	49011
	Polea de Tensor, Polea Ranurada	49003
	Tensor Ensamblado, Sistema de Accesorios	49464
2005 V8 4.7L		
	Poly-V, Sistema de Accesorios	4060868
	Polea de Tensor, Polea Lisa	49011
	Polea de Tensor, Polea Ranurada	49003
	Tensor Ensamblado, Sistema de Accesorios	49464
2005 V8 5.7L		
	Polea Loca, Polea Lisa	49024
	Poly-V, Polea de Tensor, Polea Lisa	49161
	Tensor Ensamblado, Polea Lisa	49345
2004 V8 4.7L		
	Poly-V, Sistema de Accesorios	4060868
	Polea de Tensor, Polea Lisa	49011
	Polea de Tensor, Polea Ranurada	49003
	Tensor Ensamblado, Sistema de Accesorios	49464
2004-99 L6 4.0L		
	Poly-V, Sistema de Accesorios, C/ AA	4060882
	Poly-V, Polea Loca, Polea Lisa	49039
	Polea de Tensor, Polea Lisa	49024
	Tensor Ensamblado, Polea Lisa	49256
2003 V8 4.7L		
	Poly-V, Sistema de Accesorios, C/ AA	4060875
	Polea de Tensor, Polea Lisa	49001
	Polea de Tensor, Polea Ranurada	49003
	Tensor Ensamblado, Sistema de Accesorios, C/Polea de 90mm de Diámetro, Polea	

Mangueras

Descripción	Número de parte de la mang	
	Curva	Flexible
Superior	62968	
Inferior	62969	
Entrada de Calefacción, Excepto AA Trasero	64246	
Salida de Calefacción, Excepto AA Trasero ...	64245	
Entrada de Calefacción, C/AA Trasero	64248	
Salida de Calefacción, C/AA Trasero	64247	
Superior	62970	
Inferior	62971	
Entrada de Calefacción, Excepto AA Trasero	64241	
Salida de Calefacción, Excepto AA Trasero ...	64242	
Entrada de Calefacción, C/AA Trasero	64244	
Salida de Calefacción, C/AA Trasero	64243	
Superior	62968	
Inferior	62969	
Superior	62972	
Inferior	62973	
Entrada de Calefacción, Excepto AA Trasero	64233	
Salida de Calefacción, Excepto AA Trasero ...	64234	
Entrada de Calefacción, C/AA Trasero	64236	
Salida de Calefacción, C/AA Trasero	64235	
Superior	62970	
Inferior	62971	
Entrada de Calefacción, Excepto AA Trasero	64241	
Salida de Calefacción, Excepto AA Trasero ...	64242	
Superior	62968	
Inferior	62969	
Entrada de Calefacción, Excepto AA Trasero	64246	
Salida de Calefacción, Excepto AA Trasero ...	64245	
Superior	62315	
Inferior	62316	
Calefacción a - Tubo 1	63271	
Tubo 1 a Motor	64142	
Tubo 2 a Motor	63052	
Superior	62783	
Inferior	62317	
Calefacción a Motor	63999	
Calefacción a Tubo	63999	
Superior	62315	
Inferior	62316	
Calefacción a - Tubo 1	63271	
Motor a Tubo 1	64146	
Tubo 2 a Motor	63052	

Bandas, Tensores, Poleas, Kits

Modelo Año	Descripción del motor Accesorios	de parte Number
JEEP - GRAND CHEROKEE CONT.		
2003	V8 4.7L	
	Ranurada	49246
2002-01	V8 4.7L	
	Poly-V, Sistema de Accesorios, C/ AA	4060875
	Polea de Tensor, Polea Lisa	49001
	Polea de Tensor, Polea Ranurada	49003
	Tensor Ensamblado, Sistema de Accesorios, C/Polea de 90mm de Diámetro, Polea Ranurada	49246
2000	V8 4.7L	
	Poly-V, Sistema de Accesorios, C/ AA	4060875
	Polea de Tensor, Polea Lisa	49001
	Polea de Tensor, Polea Ranurada	49003
	Tensor Ensamblado, Sistema de Accesorios, C/Polea de 90mm de Diámetro, Polea Ranurada	49246
1999	V8 4.7L	
	Poly-V, Sistema de Accesorios, C/ AA	4060875
	Polea de Tensor - Sistema de Accesorios, Polea Lisa	49001
	Polea de Tensor - Sistema de Accesorios, Polea Ranurada	49003
	Tensor Ensamblado, Sistema de Accesorios, Polea Ranurada	49246
1998	L6 4.0L	
	Poly-V, Sistema de Accesorios, C/ AA	4060922
	Polea Loca - Ajustable, Polea Lisa	49038
	Poly-V, Polea Loca - Estacionaria, Polea Lisa	49039
1998	V8 5.9L	
	Poly-V, Sistema de Accesorios, C/ AA	4070892
	Polea Loca, Polea Lisa	49031
	Polea Tensora, Polea Ranurada	49004
	Tensor Ensamblado, Polea Ranurada	49216
1998-96	V8 5.2L	
	Poly-V, Sistema de Accesorios, C/ AA	4070892
	Polea Loca, Polea Lisa	49031
	Polea Tensora, Polea Ranurada	49004
	Tensor Ensamblado, Polea Ranurada	49216
1997-96	L6 4.0L	
	Poly-V, Sistema de Accesorios, C/ AA	4060922
	Polea Loca, Polea Lisa	49038
1995	L6 4.0L	
	Poly-V, Sistema de Accesorios, C/ AA	4060970
	Poly-V, Sistema de Accesorios, Exc AC	4060710
	Polea Loca, Polea Lisa	49038

Mangueras

Descripción	Número de parte de la mang	
	Curva	Flexible
Superior	62315	
Inferior	62316	
Calefacción a - Tubo 1	63271	
Motor a Tubo 1	64146	
Superior	62319	
Inferior	62320	
Calefacción a - Tubo 1	63271	
Motor a Tubo 1	64146	
Superior	62319	
Inferior	62320	
Calefacción a Motor	63999	
Calefacción a Tubo	63999	
Motor a Tubo 1	64146	
Superior	62247	
Inferior	62043	
Calefacción a Termostato	63107 ⁿ	
E-Z Coil	GY58UBP	
Superior	62044	
Inferior	62045	
de Paso	63064	
Calefacción a Tubo	63836 ⁿ	
Tubo a Termostato	63812 ⁿ	
Superior	62044	
Inferior	62045	
de Paso	63064	
Calefacción a Tubo	63836 ⁿ	
Tubo a Termostato	63812 ⁿ	
Superior	62247	
Inferior	62043	
Calefacción a Termostato	63107 ⁿ	
E-Z Coil	GY58UBP	
Superior	62247	
Inferior	62043	
Calefacción a Termostato	63107 ⁿ	
E-Z Coil	GY58UBP	

ⁿ Cortar a Medida

Bandas, Tensores, Poleas, Kits

Mangueras

Modelo Año	Descripción del motor Accesorios	de parte Number
---------------	-------------------------------------	--------------------

Descripción	Número de parte de la mang	
	Curva	Flexible

JEEP - GRAND CHEROKEE CONT.

1995 V8 5.2L

Polea Loca, Polea Lisa	49031
Polea Tensora, Polea Ranurada	49004
Tensor Ensamblado, Polea Ranurada	49216

Superior	62044
Inferior	62045
de Paso	63019
Calefacción a - Tubo 2	63836
Calefacción a Termostato	63836
Tubo 1 a Termostato	63812 ⁿ
E-Z Coil	GY58UBP

JEEP - LIBERTY

2012-10 V6 3.7L

Poly-V, Sistema de Accesorios	4060883
Polea de Tensor - Sistema de Accesorios, Polea Lisa	49011
Polea de Tensor - Sistema de Accesorios, Polea Ranurada	49003
Tensor Ensamblado, Sistema de Accesorios ..	49464

Superior	66071
Inferior	66072

2008 V6 3.7L

Poly-V, Sistema de Accesorios	4060868
Polea de Tensor - Sistema de Accesorios, Polea Lisa	49011
Polea de Tensor - Sistema de Accesorios, Polea Ranurada	49003
Tensor Ensamblado, Sistema de Accesorios ..	49464

Superior	66071
Inferior	66072

2007 V6 3.7L

Poly-V, Sistema de Accesorios	4060868
Polea Loca - AA de Paso, Polea Ranurada ..	49003
Polea de Tensor - Sistema de Accesorios, Polea Lisa	49011
Polea de Tensor - Sistema de Accesorios, Polea Ranurada	49003
Tensor Ensamblado, Sistema de Accesorios ..	49464

Superior	62365
Inferior	62366

2006-04 V6 3.7L

Polea Loca - AA de Paso, Polea Ranurada ..	49003
Polea de Tensor - Sistema de Accesorios, Polea Lisa	49011
Polea de Tensor - Sistema de Accesorios, Polea Ranurada	49003
Tensor Ensamblado, Sistema de Accesorios ..	49464

Superior	62365
Inferior	62366
Motor a Tubo 2	63806
Calefacción a - Tubo 1	63144
Motor a Tubo 1	63052

2005 L4 2.4L

Poly-V, Sistema de Accesorios, C/AA - Mando de 6 Puntos	4060763
Poly-V, Sistema de Accesorios, C/AA - Mando de 7 Puntos	4060919
Poly-V, Sistema de Accesorios, Excepto AA - Mando de 6 Puntos	4060690
Poly-V, Sistema de Accesorios, Excepto AA - Mando de 7 Puntos	4060845
Poly-V, Polea Loca - Superior, Polea Lisa	49006
Poly-V, Polea Loca - Inferior, Polea Lisa	49006
Polea de Tensor - Sistema de Accesorios, Polea Lisa	49024
Polea para el Sistema de Accesorios, AA, Incluye Soporte, Polea Ranurada	49041

ⁿ Cortar a Medida

Bandas, Tensores, Poleas, Kits

Mangueras

Modelo Año	Descripción del motor Accesorios	de parte Number
---------------	-------------------------------------	--------------------

Descripción	Número de parte de la mang	
	Curva	Flexible

JEEP - LIBERTY CONT.

2005	L4 2.4L		
	Banda de Tiempo	40265 ^e	
	Tensor Ensamblado, Sistema de Accesorios, Polea Lisa	49289	
	Tensor Mecánico de 2do. Diseño; C/Soporte de Aluminio	48012	
	Kit de Distribución con Bomba de Agua, Fits 2nd Design with Aluminum Bracket; Tensioner Height: 1 3/4"	GTKWP265 ^e	
	Polea Tensora de Banda de Tiempo, Tensor Mecánico 2do Diseño Ajusta a Soporte de Aluminio de Eq. Original	48004	
	Polea Loca de Banda de Tiempo	48201	
	2004	L4 2.4L	
		Poly-V, Sistema de Accesorios, C/AA - Mando de 6 Puntos	4060763
		Poly-V, Sistema de Accesorios, C/AA - Mando de 7 Puntos	4060919
Poly-V, Sistema de Accesorios, Excepto AA - Mando de 6 Puntos		4060690	
Poly-V, Sistema de Accesorios, Excepto AA - Mando de 7 Puntos		4060845	
Poly-V, Polea Loca - Superior, Polea Lisa		49006	
Poly-V, Polea Loca - Inferior, Polea Lisa		49006	
Polea de Tensor - Sistema de Accesorios, Polea Lisa		49024	
Polea para el Sistema de Accesorios, AA, Incluye Soporte, Polea Ranurada		49041	
Banda de Tiempo		40265 ^e	
2003	L4 2.4L		
	Poly-V, Sistema de Accesorios, C/ AA	4060919	
	Poly-V, Polea Loca - Superior, Polea Lisa	49006	
	Poly-V, Polea Loca - Inferior, Polea Lisa	49006	
	Polea de Tensor - Sistema de Accesorios, Polea Lisa	49024	
	Polea para el Sistema de Accesorios, AA, Incluye Soporte, Polea Ranurada	49041	
	Banda de Tiempo	40265 ^e	
	Tensor Ensamblado, Sistema de Accesorios, Polea Lisa	49289	
	Tensor Mecánico de 2do. Diseño; C/Soporte de Aluminio	48012	
	Kit de Distribución con Bomba de Agua, Fits		

Motor a Tubo 1 63052

^e Motor de Interferencia

Bandas, Tensores, Poleas, Kits

Mangueras

Modelo Año	Descripción del motor Accesorios	de parte Number
---------------	-------------------------------------	--------------------

Descripción	Número de parte de la mang	
	Curva	Flexible

JEEP - LIBERTY CONT.

2003 L4 2.4L

2nd Design with Aluminum Bracket; Tensioner Height: 1 3/4"	GTKWP265^e
Polea Tensora de Banda de Tiempo, Tensor Mecánico 2do Diseño Ajusta a Soporte de Aluminio de Eq. Original	48004
Polea Loca de Banda de Tiempo	48201

2003-02 V6 3.7L

Poly-V, Sistema de Accesorios	4060875
Polea Loca - AA de Paso, Polea Ranurada ..	49003
Polea de Tensor - Sistema de Accesorios, Con Polea de 76mm de Diámetro, Polea Lisa.	49011
Polea de Tensor - Sistema de Accesorios, C/Polea de 90mm de Diámetro, Polea Lisa ..	49001
Polea de Tensor - Sistema de Accesorios, Polea Ranurada	49003
Tensor Ensamblado, Sistema de Accesorios, C/Polea de 90mm de Diámetro, Polea Ranurada	49246
Tensor Ensamblado, Sistema de Accesorios, Con Polea de 76mm de Diámetro	49464

2002 L4 2.4L

Poly-V, Sistema de Accesorios, C/ AA	4060919
Poly-V, Polea Loca - Superior, Polea Lisa	49006
Poly-V, Polea Loca - Inferior, Polea Lisa	49006
Polea de Tensor - Sistema de Accesorios, Polea Lisa	49024
Polea para el Sistema de Accesorios, AA, Incluye Soporte, Polea Ranurada	49041
Banda de Tiempo	40265^e
Tensor Ensamblado, Sistema de Accesorios, Polea Lisa	49289
Kit de Distribución con Bomba de Agua, Fits 1st Design with OEM Powdered Metal Tensioner Bracket; Tensioner Height: 2 1/16" ..	GTKWP265B^e
Kit de Distribución con Bomba de Agua, Fits 2nd Design with Aluminum Bracket; Tensioner Height: 1 3/4"	GTKWP265^e
Polea Tensora de Banda de Tiempo, Tensor Mecánico 1er Diseño-- Ajusta a Soporte de Polvo Metálico de Eq. Original	48001
Polea Tensora de Banda de Tiempo, Tensor Mecánico 2do Diseño Ajusta a Soporte de Aluminio de Eq. Original	48004
Polea Loca de Banda de Tiempo	48201

JEEP - PATRIOT

2014-13 L4 2.0L

Poly-V, Sistema de Accesorios, C/ AA	4061015
Poly-V, Sistema de Accesorios, Exc AC	4060802
Polea para el Sistema de Accesorios, Superior, Polea Lisa	49173
Polea para el Sistema de Accesorios, Inferior, Polea Lisa	49187

Superior	62365
Inferior	62366
Motor a Tubo 2	63806
Calefacción a - Tubo 1	63144
Motor a Tubo 1	63052

Superior, C/TM; Excepto Enfriador de Aceit..	66090
Superior, C/TM; C/Enfriador de Aceite	66091
Superior, C/CVT; C/Enfriador de Aceite	66092
Inferior, C/CVT; Excepto Enfriador de Aceite.	66089
Inferior, C/TM; Excepto Enfriador de Aceite..	66087
Inferior, C/TM; C/Enfriador de Aceite	66088

^e Motor de Interferencia

Bandas, Tensores, Poleas, Kits

Mangueras

Modelo Año	Descripción del motor Accesorios	de parte Number
---------------	-------------------------------------	--------------------

Descripción	Número de parte de la mang	
	Curva	Flexible

JEEP - PATRIOT CONT.

2014-13 L4 2.0L

Tensor Ensamblado, Sistema de Accesorios,
Polea Lisa 49434

2014-11 L4 2.4L

Poly-V, Sistema de Accesorios, C/ AA 4061015
 Poly-V, Sistema de Accesorios, Exc AC 4060802
 Polea para el Sistema de Accesorios,
 Superior, Polea Lisa 49173
 Polea para el Sistema de Accesorios,
 Inferior, Polea Lisa 49187
 Tensor Ensamblado, Sistema de Accesorios,
 Polea Lisa 49434

2012-11 L4 2.0L

Poly-V, Sistema de Accesorios, C/ AA 4061015
 Poly-V, Sistema de Accesorios, Exc AC 4060802
 Polea para el Sistema de Accesorios,
 Superior, Polea Lisa 49173
 Polea para el Sistema de Accesorios,
 Inferior, Polea Lisa 49187
 Tensor Ensamblado, Sistema de Accesorios,
 Polea Lisa 49434

2010 L4 2.0L

Poly-V, Sistema de Accesorios, C/ AA 4061015
 Poly-V, Sistema de Accesorios, Exc AC 4060802
 Polea para el Sistema de Accesorios,
 Superior, Polea Lisa 49173
 Polea para el Sistema de Accesorios,
 Inferior, Polea Lisa 49187
 Tensor Ensamblado, Polea Lisa 49434

2010 L4 2.4L

Poly-V, Sistema de Accesorios, C/ AA 4061015
 Poly-V, Sistema de Accesorios, Exc AC 4060802
 Polea para el Sistema de Accesorios,
 Superior, Polea Lisa 49173
 Polea para el Sistema de Accesorios,
 Inferior, Polea Lisa 49187
 Tensor Ensamblado, Polea Lisa 49434

2009 L4 2.0L GAS

Poly-V, Sistema de Accesorios, C/ AA 4061015
 Poly-V, Sistema de Accesorios, Exc AC 4060802
 Polea para el Sistema de Accesorios,
 Superior, Polea Lisa 49173
 Polea para el Sistema de Accesorios,
 Inferior, Polea Lisa 49187
 Tensor Ensamblado, Polea Lisa 49434

2009 L4 2.4L

Poly-V, Sistema de Accesorios, C/ AA 4061015
 Poly-V, Sistema de Accesorios, Exc AC 4060802
 Polea para el Sistema de Accesorios,
 Superior, Polea Lisa 49173
 Polea para el Sistema de Accesorios,
 Inferior, Polea Lisa 49187
 Tensor Ensamblado, Polea Lisa 49434

Superior, C/TM; Excepto Enfriador de Aceit.. 66090
 Superior, C/TM; C/Enfriador de Aceite 66091
 Superior, C/CVT 66092
 Inferior, C/CVT; Excepto Enfriador de Aceite.. 66089
 Inferior, C/TM; Excepto Enfriador de Aceite.. 66087
 Inferior, C/TM; C/Enfriador de Aceite 66088
 Engine Coolant Filler Neck 65652

Superior, C/TM; Excepto Enfriador de Aceit.. 66090
 Superior, C/TM; C/Enfriador de Aceite 66091
 Superior, C/CVT; C/Enfriador de Aceite 66092
 Inferior, C/CVT; Excepto Enfriador de Aceite.. 66089
 Inferior, C/TM; Excepto Enfriador de Aceite.. 66087
 Inferior, C/TM; C/Enfriador de Aceite 66088
 Engine Coolant Filler Neck 65652

Superior, C/TM; Excepto Enfriador de Aceit.. 66090
 Superior, C/TM; C/Enfriador de Aceite 66091
 Superior, C/CVT; C/Enfriador de Aceite 66092
 Inferior, C/CVT; Excepto Enfriador de Aceite.. 66089
 Inferior, C/TM; Excepto Enfriador de Aceite.. 66087
 Inferior, C/TM; C/Enfriador de Aceite 66088
 Engine Coolant Filler Neck 65652

Superior, C/TM; Excepto Enfriador de Aceit.. 66090
 Superior, C/TM; C/Enfriador de Aceite 66091
 Superior, C/CVT 66092
 Inferior, C/CVT; Excepto Enfriador de Aceite.. 66089
 Inferior, C/TM; Excepto Enfriador de Aceite.. 66087
 Inferior, C/TM; C/Enfriador de Aceite 66088
 Engine Coolant Filler Neck 65652

Superior, C/TM; Excepto Enfriador de Aceit.. 66090
 Superior, C/TM; C/Enfriador de Aceite 66091
 Superior, C/CVT; C/Enfriador de Aceite 66092
 Inferior, C/CVT; Excepto Enfriador de Aceite.. 66089
 Inferior, C/TM; Excepto Enfriador de Aceite.. 66087
 Inferior, C/TM; C/Enfriador de Aceite 66088
 Engine Coolant Filler Neck 65652

Superior, C/TM; Excepto Enfriador de Aceit.. 66090
 Superior, C/TM; C/Enfriador de Aceite 66091
 Superior, C/CVT 66092
 Inferior, C/CVT; Excepto Enfriador de Aceite.. 66089
 Inferior, C/TM; Excepto Enfriador de Aceite.. 66087
 Inferior, C/TM; C/Enfriador de Aceite 66088
 Engine Coolant Filler Neck 65652

Bandas, Tensores, Poleas, Kits

Mangueras

Modelo Año	Descripción del motor Accesorios	de parte Number
---------------	-------------------------------------	--------------------

Descripción	Número de parte de la mang	
	Curva	Flexible

JEEP - PATRIOT CONT.

2008	L4 2.0L GAS	
	Poly-V, Sistema de Accesorios, Exc AC	4060802
	Poly-V, Sistema de Accesorios, C/AA y Transmisión CVT	4061005
	Polea para el Sistema de Accesorios, Superior, Polea Lisa	49173
	Polea para el Sistema de Accesorios, Inferior, Polea Lisa	49187
	Tensor Ensamblado, Polea Lisa	49434
	Polea Desacopladora de Alternador	49915

Superior, C/TM; Excepto Enfriador de Aceit..	66090
Superior, C/TM; C/Enfriador de Aceite	66091
Superior, C/CVT; C/Enfriador de Aceite	66092
Inferior, C/CVT; Excepto Enfriador de Aceite..	66089
Inferior, C/TM; Excepto Enfriador de Aceite..	66087
Inferior, C/TM; C/Enfriador de Aceite	66088
Engine Coolant Filler Neck	65652

2008	L4 2.4L	
	Poly-V, Sistema de Accesorios, Exc AC	4060802
	Poly-V, Sistema de Accesorios, C/AA y Transmisión CVT	4061005
	Polea para el Sistema de Accesorios, Superior, Polea Lisa	49173
	Polea para el Sistema de Accesorios, Inferior, Polea Lisa	49187
	Tensor Ensamblado, Sistema de Accesorios, Polea Lisa	49434
	Polea Desacopladora de Alternador	49915

Superior, C/TM; Excepto Enfriador de Aceit..	66090
Superior, C/TM; C/Enfriador de Aceite	66091
Inferior, C/CVT; Excepto Enfriador de Aceite..	66089
Inferior, C/TM; Excepto Enfriador de Aceite..	66087
Inferior, C/TM; C/Enfriador de Aceite	66088
Engine Coolant Filler Neck	65652

2007	L4 2.0L GAS	
	Poly-V, Sistema de Accesorios, Exc AC	4060802
	Poly-V, Sistema de Accesorios, C/AA y Transmisión CVT	4061005
	Polea para el Sistema de Accesorios, Superior, Polea Lisa	49173
	Polea para el Sistema de Accesorios, Inferior, Polea Lisa	49187
	Tensor Ensamblado, Sistema de Accesorios, Polea Lisa	49434
	Polea Desacopladora de Alternador	49915

Superior, C/TM; Excepto Enfriador de Aceit..	66090
Superior, C/TM; C/Enfriador de Aceite	66091
Superior, C/CVT; C/Enfriador de Aceite	66092
Inferior, C/CVT; Excepto Enfriador de Aceite..	66089
Inferior, C/TM; Excepto Enfriador de Aceite..	66087
Inferior, C/TM; C/Enfriador de Aceite	66088
Engine Coolant Filler Neck	65652

2007	L4 2.4L	
	Poly-V, Sistema de Accesorios, Exc AC	4060802
	Poly-V, Sistema de Accesorios, C/AA y Transmisión CVT	4061005
	Polea para el Sistema de Accesorios, Superior, Polea Lisa	49173
	Polea para el Sistema de Accesorios, Inferior, Polea Lisa	49187
	Tensor Ensamblado, Sistema de Accesorios, Polea Lisa	49434
	Polea Desacopladora de Alternador	49915

Superior, C/TM; Excepto Enfriador de Aceit..	66090
Superior, C/TM; C/Enfriador de Aceite	66091
Inferior, C/TM; Excepto Enfriador de Aceite..	66087
Inferior, C/TM; C/Enfriador de Aceite	66088
Engine Coolant Filler Neck	65652

JEEP - WRANGLER, YJ (CANADA)

2014-13	V6 3.6L	
	Poly-V, Sistema de Accesorios	4060878

2012	V6 3.6L	
	Poly-V, Sistema de Accesorios	4060878
	Paso de AA, Polea Ranurada	49123

2011	V6 3.8L	
	Poly-V, Sistema de Accesorios, C/ AA	4060900
	Poly-V, Sistema de Accesorios, Exc AC	4060822
	Polea Loca, C/ AA, Polea Lisa	49024

Superior	62890
Inferior	62891

Bandas, Tensores, Poleas, Kits

Mangueras

Modelo Año	Descripción del motor Accesorios	de parte Number
JEEP - WRANGLER, YJ (CANADA) CONT.		
2011	V6 3.8L	
	Excepto AA, Polea Ranurada	49123
2010-09	V6 3.8L	
	Poly-V, Sistema de Accesorios, C/ AA	4060900
	Poly-V, Sistema de Accesorios, Exc AC	4060822
	Polea Loca -AA, Polea Lisa	49024
	Excepto AA, Polea Ranurada	49123
2008	V6 3.8L	
	Poly-V, Sistema de Accesorios	4060900
	Poly-V, Sistema de Accesorios, Exc AC	4060822
	Polea Loca -AA, Polea Lisa	49024
	Excepto AA, Polea Ranurada	49123
2007	V6 3.8L	
	Poly-V, Sistema de Accesorios	4060900
	Poly-V, Sistema de Accesorios, Exc AC	4060822
	Polea Loca -AA, Polea Lisa	49024
	Excepto AA; Reemplaza Compresor de AA, Polea Ranurada	49123
2006	L4 2.4L	
	Poly-V, Sistema de Accesorios, C/AA - Mando de 6 Puntos	4060763
	Poly-V, Sistema de Accesorios, C/AA - Mando de 7 Puntos	4060919
	Poly-V, Sistema de Accesorios, Excepto AA - Mando de 6 Puntos	4060690
	Poly-V, Sistema de Accesorios, Excepto AA - Mando de 7 Puntos	4060845
	Poly-V, Polea Loca - Superior, Polea Lisa	49006
	Poly-V, Polea Loca - Inferior, Polea Lisa	49006
	Polea de Tensor, Polea Lisa	49024
	Polea para el Sistema de Accesorios, AA, Polea Ranurada	49041
	Banda de Tiempo	40265
	Tensor Ensamblado, Polea Lisa	49289
	Tensor Mecánico de 2do. Diseño; C/Soporte de Aluminio	48012
	Kit de Distribución con Bomba de Agua, Fits 2nd Design with Aluminum Bracket; Tensioner Height: 1 3/4"	GTKWP265
	Polea Tensora de Banda de Tiempo, Tensor Mecánico 2do Diseño Ajusta a Soporte de Aluminio de Eq. Original	48004
	Polea Loca de Banda de Tiempo	48201
2006	L6 4.0L	
	Poly-V, Sistema de Accesorios, C/ AA	4060882
	Poly-V, Sistema de Accesorios, Exc AC	4060750
	Polea de Tensor, Polea Lisa	49024
	Poly-V, Polea Loca, Polea Lisa	49039
	Tensor Ensamblado, Polea Lisa	49256
2005	L6 4.0L	
	Poly-V, Sistema de Accesorios, C/ AA	4060882
	Poly-V, Sistema de Accesorios, Exc AC	4060750
	Polea de Tensor, Polea Lisa	49024

Descripción	Número de parte de la mang	
	Curva	Flexible
Superior	62890	
Inferior	62891	
Superior	62890	
Inferior	62891	
Superior	62890	
Inferior	62891	
Superior	62890	
Inferior	62891	
Calefacción a Termostato	63272ⁿ	
Calefacción a Tubo	63996	
Inferior	62394	
Calefacción a Tubo	64418	
Inferior	62394	
Calefacción a Tubo	64418	

ⁿ Cortar a Medida

Bandas, Tensores, Poleas, Kits

Modelo Año	Descripción del motor Accesorios	de parte Number
JEEP - WRANGLER, YJ (CANADA) CONT.		
2005	L6 4.0L	
	Poly-V, Polea Loca, Polea Lisa	49039
	Tensor Ensamblado, Polea Lisa	49256
2005-04	L4 2.4L	
	Poly-V, Sistema de Accesorios, C/AA -	
	Mando de 6 Puntos	4060763
	Poly-V, Sistema de Accesorios, C/AA -	
	Mando de 7 Puntos	4060919
	Poly-V, Sistema de Accesorios, Excepto AA	
	- Mando de 6 Puntos	4060690
	Poly-V, Sistema de Accesorios, Excepto AA	
	- Mando de 7 Puntos	4060845
	Poly-V, Polea Loca - Superior, Polea Lisa	49006
	Poly-V, Polea Loca - Inferior, Polea Lisa	49006
	Polea de Tensor, Polea Lisa	49024
	Polea para el Sistema de Accesorios, AA,	
	Polea Ranurada	49041
	Banda de Tiempo	40265
	Tensor Ensamblado, Polea Lisa	49289
	Tensor Mecánico de 2do. Diseño; C/Soporte	
	de Aluminio	48012
	Kit de Distribución con Bomba de Agua, Fits	
	2nd Design with Aluminum Bracket;	
	Tensioner Height: 1 3/4"	GTKWP265
	Polea Tensora de Banda de Tiempo, Tensor	
	Mecánico 2do Diseño Ajusta a Soporte de	
	Aluminio de Eq. Original	48004
	Polea Loca de Banda de Tiempo	48201
2004	L6 4.0L	
	Poly-V, Sistema de Accesorios, C/ AA	4060882
	Poly-V, Sistema de Accesorios, Exc AC	4060750
	Polea de Tensor, Polea Lisa	49024
	Poly-V, Polea Loca, Polea Lisa	49039
	Tensor Ensamblado, Polea Lisa	49256
2003	L4 2.4L	
	Poly-V, Sistema de Accesorios, C/AA;	
	C/Mando 7 Puntos	4060919
	Poly-V, Sistema de Accesorios, Excepto AA;	
	C/Mando 7 Puntos	4060845
	Poly-V, Sistema de Accesorios, C/AA;	
	C/Mando de 6 Puntos.	4060763
	Poly-V, Sistema de Accesorios, Excepto AA;	
	C/Mando de 6 Puntos.	4060690
	Polea de Tensor, Polea Lisa	49024
	Poly-V, Polea Loca - Superior, Polea Lisa	49006
	Poly-V, Polea Loca - Inferior, Polea Lisa	49006
	Polea para el Sistema de Accesorios, AA,	
	Polea Ranurada	49041
	Banda de Tiempo	40265
	Tensor Ensamblado, Polea Lisa	49289
	Tensor Mecánico de 2do. Diseño; C/Soporte	
	de Aluminio	48012
	Kit de Distribución con Bomba de Agua, Fits	
	2nd Design with Aluminum Bracket;	

Mangueras

Descripción	Número de parte de la mang	
	Curva	Flexible
Calefacción a - Tubo 1	63180	
Calefacción a - Tubo 2	63812ⁿ	
Inferior	62394	
Calefacción a Tubo	64418	
Calefacción a - Tubo 1	63180	
Calefacción a - Tubo 2	63812ⁿ	

ⁿ Cortar a Medida

Bandas, Tensores, Poleas, Kits

Modelo Año	Descripción del motor Accesorios	de parte Number
JEEP - WRANGLER, YJ (CANADA) CONT.		
2003	L4 2.4L	
	Tensioner Height: 1 3/4"	GTKWP265
	Polea Tensora de Banda de Tiempo, Tensor Mecánico 2do Diseño Ajusta a Soporte de Aluminio de Eq. Original	48004
	Polea Loca de Banda de Tiempo	48201
2003-01	L6 4.0L	
	Poly-V, Sistema de Accesorios, C/ AA	4060882
	Poly-V, Sistema de Accesorios, Exc AC	4060750
	Poly-V, Polea Loca, Polea Lisa	49039
	Polea de Tensor, Polea Lisa	49024
	Tensor Ensamblado, Polea Lisa	49256
2002-01	L4 2.5L	
	Poly-V, Sistema de Accesorios, C/ AA	4060922
	Poly-V, Sistema de Accesorios, Exc AC	4060790
	Poly-V, Sistema de Accesorios, Excepto AA, DH	4060775
	Poly-V, Sistema de Accesorios, C/Mando Lado Derecho	4060812
	Poly-V, Polea Loca, Polea Lisa	49039
	Polea de Tensor, Polea Lisa	49038
2000	L4 2.5L	
	Poly-V, Sistema de Accesorios, C/ AA	4060922
	Poly-V, Sistema de Accesorios, Excepto AA, C/DH	4060790
	Poly-V, Sistema de Accesorios, Exc AC & PS.	4060775
	Poly-V, Sistema de Accesorios, C/Mando Lado Derecho	4060812
	Polea Loca - Ajustable, Polea Lisa	49038
	Poly-V, Polea Loca - Estacionaria, Polea Lisa	49039
2000	L6 4.0L	
	Poly-V, Sistema de Accesorios, C/ AA	4060882
	Poly-V, Sistema de Accesorios, Excepto AA	4060750
	Poly-V, Polea Loca - Sistema de Accesorios, Polea Lisa	49039
	Polea de Tensor - Sistema de Accesorios, Polea Lisa	49024
	Tensor Ensamblado, Sistema de Accesorios, Polea Lisa	49256
1999	L4 2.5L	
	Poly-V, Sistema de Accesorios, C/ AA	4060910
	Poly-V, Sistema de Accesorios, Exc AC	4060790
	Poly-V, Sistema de Accesorios, Excepto AA, DH	4060775
	Polea Loca - Ajustable, Polea Lisa	49038
	Poly-V, Polea Loca - Estacionaria, Polea Lisa	49039
1999	L6 4.0L	
	Poly-V, Sistema de Accesorios, C/ AA	4060922
	Poly-V, Sistema de Accesorios, Exc AC	4060790
	Polea Loca - Ajustable, Polea Lisa	49038
	Poly-V, Polea Loca - Estacionaria, Polea Lisa	49039

Mangueras

Descripción	Número de parte de la mang	
	Curva	Flexible
Inferior	62394	
Calefacción a Tubo	64418	
Superior	62209	
Calefacción a Termostato	63924	
Calefacción a Tubo	63824	
Superior	62209	
Calefacción a Termostato	63924	
Calefacción a Tubo	63824	
Inferior	62394	
Calefacción a Tubo	64418	
Superior	62209	
Calefacción a Termostato	63924	
Calefacción a Tubo	63824	
Superior	62265	
Inferior	60903	
Calefacción a Tubo, C/Mando Lado Izquierdo	63995	
Calefacción a Termostato, C/Mando Lado Izquierdo	63996	
de Paso	63836	

Bandas, Tensores, Poleas, Kits

Modelo Año	Descripción del motor Accesorios	de parte Number
JEEP - WRANGLER, YJ (CANADA) CONT.		
1998	L4 2.5L	
	Poly-V, Sistema de Accesorios, C/ AA	4060910
	Poly-V, Sistema de Accesorios, Exc AC	4060790
	Poly-V, Sistema de Accesorios, Excepto AA, DH	4060775
	Polea Loca - Ajustable, Polea Lisa	49038
	Polea Loca, Excepto DH, Polea Ranurada	49016
	Poly-V, Polea Loca - Estacionaria, Polea Lisa	49039
1998	L6 4.0L	
	Poly-V, Sistema de Accesorios, C/ AA	4060910
	Poly-V, Sistema de Accesorios, C/DH, Excepto AA	4060790
	Polea Loca - Ajustable, Polea Lisa	49038
	Polea Loca, Excepto DH, Polea Ranurada	49016
	Poly-V, Polea Loca - Estacionaria, Polea Lisa	49039
1997	L4 2.5L	
	Poly-V, Sistema de Accesorios, C/ AA	4060910
	Poly-V, Sistema de Accesorios, Exc AC	4060790
	Poly-V, Sistema de Accesorios, Excepto AA, DH	4060775
	Poly-V, Polea Loca, (Polea de 76mm Diám.), Polea Lisa	49039
	Polea Loca, (Polea de 90mm Diám.), Polea Lisa	49038
	Polea Loca, Excepto DH, Polea Ranurada	49016
1997	L6 4.0L	
	Poly-V, Sistema de Accesorios, C/ AA	4060910
	Poly-V, Sistema de Accesorios, Exc AC	4060790
	Poly-V, Polea Loca, (Polea de 76mm Diám.), Polea Lisa	49039
	Polea Loca, (Polea de 90mm Diám.), Polea Lisa	49038
	Polea Loca, Excepto DH, Polea Ranurada	49016
1995	L4 2.5L	
	Poly-V, Sistema de Accesorios, C/DH, AA	4060960
	Poly-V, Sistema de Accesorios, C/AA, Excepto DH	4060945
	Poly-V, DH, Excepto AA; Mando 5 Puntos	4060710
	Poly-V, DH, Excepto AA; Mando 6 Puntos	4060790
	Poly-V, Excepto DH, AA	4060775
	Polea Loca, Polea Lisa	49038
1995	L6 4.0L	
	Poly-V, Sistema de Accesorios, C/AA; C/DH; Mando 7 Puntos; C/Polea Loca Junto a Momba de DH	4060910
	Poly-V, Sistema de Accesorios, Excepto AA; C/DH; C/Mando de 5 Puntos	4060710
	Poly-V, Sistema de Accesorios, C/AA; C/DH; Mando 7 Puntos; C/Polea Loca Junto a Alternador	4060960
	Poly-V, Sistema de Accesorios, Excepto AA; C/DH; C/Mando de 6 Puntos	4060790
	Polea Loca, Polea Lisa	49038

Mangueras

Descripción	Número de parte de la mang	
	Curva	Flexible
Superior	62209	
Calefacción a Termostato	63924	
Calefacción a Tubo	63824	
Superior	62265	
Inferior	60977	
Calefacción a Tubo, C/Mando Lado Izquierdo	63995	
Calefacción a Termostato, C/Mando Lado Izquierdo	63996	
de Paso	63836	
Superior	62209	
Calefacción a Termostato	63924	
Calefacción a Tubo	63824	
Superior	62265	
Inferior	60977	
Calefacción a Tubo, C/Mando Lado Izquierdo	63995	
Calefacción a Termostato, C/Mando Lado Izquierdo	63996	
Calefacción a Tubo	63272	
Calefacción a Motor	63272	
de Paso	63272	
Superior, C/ AA	61343	
Superior, Sin AA	62265	
Inferior	60977	
Calefacción a Tubo	63273	
Calefacción a Motor	63272	

Bandas, Tensores, Poleas, Kits

Mangueras

Modelo Año	Descripción del motor Accesorios	de parte Number	Descripción	Número de parte de la mang	
				Curva	Flexible

LAND ROVER

LAND ROVER - DISCOVERY

2004-03 V8 4.6L

Poly-V, Sistema de Accesorios, C/AA, Excepto Mejora de Curvas Activa	4070923
Poly-V, Sistema de Accesorios, C/AA y Mejora de Curvas Activa	4071065

2002-01 V8 4.0L

Poly-V, Sistema de Accesorios, C/AA; Excepto Mejora de Curvas Activa	4070923
Poly-V, Sistema de Accesorios, C/AA y Mejora de Curvas Activa	4071065
Polea de Tensor, Polea Ranurada	49130
Tensor Ensamblado, Polea Ranurada	49315

2000 V8 4.0L

Poly-V, Sistema de Accesorios, C/AA; Excepto Mejora de Curvas Activa	4070923
Poly-V, Sistema de Accesorios, C/AA y Mejora de Curvas Activa	4071065
Polea de Tensor, Polea Ranurada	49130
Tensor Ensamblado, Polea Ranurada	49315

Inferior, Radiador a Termostato 62470ⁿ

1999 V8 4.0L

Poly-V, Sistema de Accesorios, SD	4070884
Poly-V, Sistema de Accesorios, C/AA; Excepto Mejora de Curvas Activa; Serie II	4070923
Poly-V, Sistema de Accesorios, C/AA y Mejora de Curvas Activa	4071065
Polea de Tensor, Polea Ranurada	49130
Tensor Ensamblado, Serie II, Polea Ranurada	49315

Inferior, Radiador a Termostato 62470ⁿ

Inferior, Tee a Motor 52015

E-Z Coil GY34UBP

1998-97 V8 4.0L

Poly-V, Sistema de Accesorios, C/ AA	4070884
Polea de Tensor, Polea Ranurada	49130

Tee a Termostato 52015

E-Z Coil GY34UBP

LAND ROVER - FREELANDER

2006-02 V6 2.5L

Poly-V	4060615
Banda de Tiempo, Delantero	40327
Banda de Tiempo, Trasero; 2 Required	40326
Tensor Ensamblado, Polea Lisa	49411

2001 L4 1.8L

Poly-V, DH	4030295
Poly-V, Alternador, C/ AA	4050470
Banda de Tiempo	40203
Banda de Tiempo, Banda Opcional	G1586H

LAND ROVER - LR2

2011-10 L6 3.2L

Polea para el Sistema de Accesorios	50014
-------------------------------------------	-------

LAND ROVER - LR3

2008-07 V8 4.4L

Poly-V, Sistema de Accesorios	4060926
Tensor Ensamblado, Sistema de Accesorios, Polea Lisa	49344

Superior 61055

ⁿ Cortar a Medida

Bandas, Tensores, Poleas, Kits

Mangueras

Modelo Año	Descripción del motor Accesorios	de parte Number	Descripción	Número de parte de la mang Curva Flexible
LAND ROVER - LR3 CONT.				
2008-05 V6 4.0L				
	Tensor Ensamblado, Sistema de Accesorios, Polea Ranurada	49250		
2006	V8 4.4L			
	Poly-V, Sistema de Accesorios	4060926	Superior	61055
2005	V8 4.4L			
	Poly-V, Sistema de Accesorios	4060926	Superior	61055
	Tensor Ensamblado, Sistema de Accesorios, Polea Lisa	49344		
LAND ROVER - LR4				
2013-10 V8 5.0L				
	Poly-V, Alternador	4060967		
LAND ROVER - RANGE ROVER				
2012-10 V8 5.0L				
	Poly-V, AA y Alt	4060967		
2008	V8 4.2L			
	Poly-V, Sistema de Accesorios, Desde Chasis # 7A262675	4060895		
	Poly-V, Sistema de Accesorios, Opcional	4060894		
	Tensor Ensamblado, Sistema de Accesorios, Desde Chasis/VIN 8A275402	49471		
2008	V8 4.4L			
	Poly-V, Sistema de Accesorios	4060895		
	Tensor Ensamblado, Sistema de Accesorios, Desde Chasis/VIN 8A275402	49471		
2007	V8 4.4L			
	Poly-V, Sistema de Accesorios, Desde Chasis # 7A262675	4060895		
2006-03	V8 4.4L			
	Poly-V, AA	4050395		
2001-99	V8 4.6L			
	Poly-V, Sistema de Accesorios	4070915	de Paso	63906
	Poly-V, AA	4050395	E-Z Coil	GY34UBP
	Polea de Tensor, Polea Ranurada	49130		
	Tensor Ensamblado, Polea Ranurada	49315		
2000-99	V8 4.0L			
	Poly-V, Sistema de Accesorios	4070915	de Paso	63906 ⁿ
	Polea de Tensor, Polea Ranurada	49130	E-Z Coil	GY34UBP
	Tensor Ensamblado, Polea Ranurada	49315		
1998-97	V8 4.0L			
	Poly-V, Sistema de Accesorios	4070834	Superior	62088 ⁿ
	Polea de Tensor, Polea Ranurada	49130	Inferior, Radiador a Termostato	56020
	Tensor Ensamblado, Polea Ranurada	49315	de Paso	63906 ⁿ
			E-Z Coil	GY34UBP
1998-97	V8 4.6L			
	Poly-V, Sistema de Accesorios	4070834	Superior	62088 ⁿ
	Polea de Tensor, Polea Ranurada	49130	de Paso	63906
	Tensor Ensamblado, Polea Ranurada	49315	E-Z Coil	GY34UBP

ⁿ Cortar a Medida

Bandas, Tensores, Poleas, Kits

Mangueras

Modelo Año	Descripción del motor Accesorios	de parte Number	Descripción	Número de parte de la mang Curva	Flexible
---------------	-------------------------------------	--------------------	-------------	-------------------------------------	----------

LAND ROVER - RANGE ROVER SPORT

2013-10 V8 5.0L	Poly-V, AA, Alt y BA, Excepto Supercargador.	4060967			
2008 V8 4.2L	Poly-V, Alternador	4061003			
2008 V8 4.4L	Poly-V, Alternador, C/Sistema de Frenos		Superior	61055	
	Brembo	4061003			
	Poly-V, Alternador, Desde #VIN 8A126123, Excepto Sistema de Frenos Brembo	4060926			
	Poly-V, Ventilador	4080332			
2007-06 V8 4.2L	Poly-V, Alternador, Excepto Supercargador	4061003			
2007-06 V8 4.4L	Poly-V, Alternador, C/Sistema de Frenos		Superior	61055	
	Brembo	4061003			
	Poly-V, Ventilador	4080332			

LINCOLN LINCOLN - AVIATOR

2005-03 V8 4.6L	Poly-V, Sistema de Accesorios	4061005	Superior	62685	
	Polea Loca, Polea Lisa	49001	Inferior	62686	
	Poly-V, Polea de Tensor, Polea Lisa	49006			
	Pulley, Polea Ranurada	49123			
	Tensor Ensamblado, Polea Lisa	49314			

LINCOLN - BLACKWOOD

2003 V8 5.4L	Poly-V, Sistema de Accesorios	4080984	Superior	62310	
	Polea Loca, Polea Lisa	49008	Inferior	62311	
	Poly-V, Polea de Tensor, Polea Lisa	49006			
	Tensor Ensamblado, Polea Lisa	49314			

LINCOLN - MARK LT

2008-07 V8 5.4L	Poly-V, Sistema de Accesorios	4061030	Superior	62903	
	Polea Loca, Polea Lisa	49001	Inferior	62904	
	Poly-V, Polea de Tensor - Sistema de Accesorios, C/ AA, Polea Lisa	49006	Depósito a Radiador	64547	
	Pulley, Polea Ranurada	49123			
	Tensor Ensamblado, Sistema de Accesorios, C/ AA, Polea Lisa	49314			
	Tensor Ensamblado, Sistema de Accesorios, Exc AC, Polea Ranurada	49352			
2006 V8 5.4L	Polea Loca, Polea Lisa	49001	Superior	62903	
	Poly-V, Polea de Tensor - Sistema de Accesorios, C/ AA, Polea Lisa	49006	Inferior	62904	
	Pulley, Polea Ranurada	49123	Depósito a Radiador	64547	
	Tensor Ensamblado, Sistema de Accesorios, C/ AA, Polea Lisa	49314			
	Tensor Ensamblado, Sistema de Accesorios, Exc AC, Polea Ranurada	49352			

Bandas, Tensores, Poleas, Kits

Mangueras

Modelo Año	Descripción del motor Accesorios	de parte Number
---------------	-------------------------------------	--------------------

Descripción	Número de parte de la mang	
	Curva	Flexible

LINCOLN - MKX

2014-13 V6 3.7L		
Poly-V, Alternador y AA		4060450
2012-11 V6 3.7L		
Poly-V, Alternador y AA		4060450
Tensor Ensamblado, Polea Lisa		49450
2010-08 V6 3.5L		
Poly-V, AA y Alt		4060450
Poly-V, DH		4040352S
Tensor Ensamblado, Polea Lisa		49450

Superior	66135
Inferior	66148

Superior	66135
Inferior	66148

Superior, Excepto Paquete de Arrastre de	
Remolque	66142
Superior, C/Paquete de Remolque	66143
Inferior, Excepto Paquete de Arrastre de	
Remolque	66148
Inferior, C/Paquete de Remolque	66144

2007 V6 3.5L		
Poly-V, AA y Alt		4060450
Poly-V, DH		4040352S

Superior, Excepto Paquete de Arrastre de	
Remolque	66142
Superior, C/Paquete de Remolque	66143
Inferior, Excepto Paquete de Arrastre de	
Remolque	66148
Inferior, C/Paquete de Remolque	66144

LINCOLN - NAVIGATOR

2014 V8 5.4L		
Poly-V, Sistema de Accesorios		4061025
Pulley, Polea Ranurada		49123
Polea Loca - Sistema de Accesorios, Polea Lisa		49001
Tensor Ensamblado, Polea Lisa		49314

Superior	66141
----------------	-------

2012 V8 5.4L		
Poly-V, Sistema de Accesorios		4061025
Polea Loca, Polea Lisa		49001
Pulley, Polea Ranurada		49123
Poly-V, Polea de Tensor, Polea Lisa		49006
Tensor Ensamblado, Polea Lisa		49314

Superior	66141
----------------	-------

2011-10 V8 5.4L		
Poly-V, Sistema de Accesorios		4061025
Polea Loca, Polea Lisa		49001
Poly-V, Polea de Tensor, Polea Lisa		49006
Pulley, Polea Ranurada		49123
Tensor Ensamblado, Polea Lisa		49314

Superior	66141
----------------	-------

2008 V8 5.4L		
Poly-V, Sistema de Accesorios		4061030
Polea Loca, Polea Lisa		49001
Poly-V, Polea de Tensor, Polea Lisa		49006
Pulley, Polea Ranurada		49123
Tensor Ensamblado, Polea Lisa		49314

Superior	62828
Inferior	66173

2007 V8 5.4L		
Poly-V, Sistema de Accesorios, Desde 06/12/06		4061030
Polea Loca, Polea Lisa		49001
Poly-V, Polea de Tensor, Polea Lisa		49006
Pulley, Polea Ranurada		49123
Tensor Ensamblado, Polea Lisa		49314

Superior	62828
Inferior	66173

Bandas, Tensores, Poleas, Kits

Modelo Año	Descripción del motor Accesorios	de parte Number
---------------	-------------------------------------	--------------------

Mangueras

Descripción	Número de parte de la mang	
	Curva	Flexible

LINCOLN - NAVIGATOR CONT.

2006-05 V8 5.4L

Poly-V, Sistema de Accesorios	4061015
Polea Loca, Polea Lisa	49001
Poly-V, Polea de Tensor, Polea Lisa	49006
Pulley, Polea Ranurada	49123
Tensor Ensamblado, Polea Lisa	49314

Superior	62759
Inferior	62760

2004 V8 5.4L

Poly-V, Sistema de Accesorios	4061005
Polea Loca, Polea Lisa	49001
Poly-V, Polea de Tensor, Polea Lisa	49006
Pulley, Polea Ranurada	49123
Tensor Ensamblado, Polea Lisa	49314

Superior, (Desde 04/12/03)	62758
Superior, (Hasta 04/12/03)	62310
Inferior	62816

2003 V8 5.4L

Poly-V, Sistema de Accesorios	4061005
Polea Loca, Polea Lisa	49001
Poly-V, Polea de Tensor, Polea Lisa	49006
Pulley, Polea Ranurada	49123
Tensor Ensamblado, Polea Lisa	49314

Superior	62310
Inferior	62311

2002 V8 5.4L

Poly-V, Sistema de Accesorios	4060987
Polea Loca, Polea Lisa	49008
Poly-V, Polea de Tensor, Polea Lisa	49006
Tensor Ensamblado, Polea Lisa	49314

Superior, DOHC	62909
Inferior, C/DOHC, Manguera 4 Conectores	62934
Inferior, C/DOHC, Tracción 2 Ruedas,	
Manguera 6 Conectores	62933
Inferior, C/DOHC, Tracción 4 Ruedas,	
Manguera 6 Conectores	62932
Inferior, SOHC C/Manguera 3 Conectores ..	62202
Inferior, Manguera 5 Conectores	62288

2001 V8 5.4L

Poly-V, Sistema de Accesorios	4080980
Polea Loca, Polea Lisa	49008
Polea de Tensor, Polea Lisa	49017
Tensor Ensamblado, Polea Lisa	49231

Superior, DOHC	62909
Inferior, C/DOHC, Manguera 4 Conectores	62934
Inferior, C/DOHC, Tracción 2 Ruedas,	
Manguera 6 Conectores	62933
Inferior, C/DOHC, Tracción 4 Ruedas,	
Manguera 6 Conectores	62932
Inferior, SOHC C/Manguera 3 Conectores ..	62202
Inferior, Manguera 5 Conectores	62288

2000 V8 5.4L

Poly-V, Sistema de Accesorios	4080980
Polea Loca, Polea Lisa	49008
Polea de Tensor, Polea Lisa	49017
Tensor Ensamblado, Polea Lisa	49231

Superior, DOHC	62909
Inferior, Manguera 4 Conectores	62934
Inferior, Tracción 2 Ruedas, Manguera 6	
Conectores	62933
Inferior, Tracción 4 Ruedas, Manguera 6	
Conectores	62932
Inferior, SOHC C/Manguera 3 Conectores ..	62202
Inferior, Manguera 5 Conectores	62288

1999 V8 5.4L

Poly-V, Sistema de Accesorios	4080980
Polea Loca, Polea Lisa	49008
Polea de Tensor, Polea Lisa	49017
Tensor Ensamblado, Polea Lisa	49231

Superior, DOHC	62909
Inferior, SOHC C/Manguera 3 Conectores ..	62202
Inferior, C/DOHC, Tracción 4 Ruedas,	
Manguera 6 Conectores	62932
Inferior, (4X2); Manguera 5 Conectores	62288
Calefacción a Múltiple de Admisión,	
C/Calefacción Auxiliar; Reusar Restrictor de ..	

Bandas, Tensores, Poleas, Kits

Modelo Año	Descripción del motor Accesorios	de parte Number
---------------	-------------------------------------	--------------------

Mangueras

Descripción	Número de parte de la mang	
	Curva	Flexible

LINCOLN - NAVIGATOR CONT.

1999 V8 5.4L

Equipo Original	62851
Calefacción a - Tubo 1, C/Calefacción	
Auxiliar	62849
Calefacción a Múltiple de Admisión, SOHC, ...	
Sin Calefacción Auxiliar	63992
Calefacción a - Tubo 1, Sin Calefacción	
Auxiliar	63991

1998 V8 5.4L

Poly-V, Sistema de Accesorios	4080980
Polea Loca, Polea Lisa	49008
Polea de Tensor, Polea Lisa	49017
Tensor Ensamblado, Polea Lisa	49231

Inferior, Tracción 4 Ruedas; Manguera Inc. ...	
Conectores Rápidos	62287
Calefacción a Múltiple de Admisión, ...	
C/Calefacción Auxiliar; Reusar Restrictor de ...	
Equipo Original	62851
Calefacción a - Tubo 1, C/Calefacción	
Auxiliar	62849
Calefacción a Múltiple de Admisión, Sin	
Calefacción Auxiliar	63992
Calefacción a - Tubo 1, Sin Calefacción	
Auxiliar	63991

MAZDA MAZDA - 5

2013 L4 2.5L

Poly-V, Sistema de Accesorios	4060900
Polea para el Sistema de Accesorios, Polea Lisa	49179
Tensor Ensamblado, Sistema de Accesorios, Polea Ranurada	49407

2012 L4 2.5L

Poly-V, Sistema de Accesorios	4060900
Polea para el Sistema de Accesorios, Polea Lisa	49179
Tensor Ensamblado, Sistema de Accesorios, Polea Ranurada	49397

2010 L4 2.3L

Poly-V, Alt, Loco y BA	4060522
Poly-V, AA	4050272S
Tensor Ensamblado, C/Trans. Automática, Polea Ranurada	49397

Superior	66152
Inferior, Right Side	66154
Inferior, Lado Izquierdo	66153

2009 L4 2.3L

Poly-V, Alt, Loco y BA	4060522
Poly-V, AA	4050264S ^s
Tensor Ensamblado, C/Trans. Automática, Polea Ranurada	49397

Superior	66152
Inferior, Right Side	66154
Inferior, Lado Izquierdo	66153

2008 L4 2.3L

Poly-V, Alternador	4060522
Poly-V, AA	4050264S
Tensor Ensamblado, Polea Ranurada	49397

Superior	66152
Inferior, Right Side	66154
Inferior, Lado Izquierdo	66153

2007 L4 2.3L

Poly-V, Alt, Loco y BA	4060522
Poly-V, AA, C/Polea de AA Alta Velocidad ...	4050272S
Poly-V, AA, Excepto Polea de AA de Alta	

Superior	66152
Inferior, Right Side	66154
Inferior, Lado Izquierdo	66153

^s Banda Autoajustable (Si la banda es removida por cualquier razón, debe ser reemplazada).

Bandas, Tensores, Poleas, Kits

Mangueras

Modelo Año	Descripción del motor Accesorios	de parte Number	Descripción	Número de parte de la mang Curva	Flexible
MAZDA - 5 CONT.					
2007	L4 2.3L				
	Velocidad	4050264S			
	Tensor Ensamblado, Polea Ranurada	49397			
2006	L4 2.3L				
	Poly-V, Alt, Loco y BA	4060522	Superior	66152	
	Poly-V, AA, Excepto Polea de AA de Alta Velocidad	4050264S ^s	Inferior, Right Side	66154	
	Poly-V, AA, C/Polea de AA Alta Velocidad ...	4050272S	Inferior, Lado Izquierdo	66153	
	Tensor Ensamblado, Polea Ranurada	49397			
MAZDA - CX-5					
2014	L4 2.0L				
	Poly-V, AA y Alt	4060380			
MAZDA - CX-7					
2012-11	L4 2.3L				
	Poly-V, Sistema de Accesorios	4060905	Superior	66389	
	Polea para el Sistema de Accesorios, Polea Lisa	49179	Inferior, Tubo a Motor	66387	
	Tensor Ensamblado, Sistema de Accesorios, Polea Ranurada	49397	Inferior, Tubo a Radiador	66388	
2012-11	L4 2.5L				
	Poly-V, Sistema de Accesorios	4060905	Inferior, Tubo a Motor	66387	
	Polea para el Sistema de Accesorios, Polea Lisa	49179	Inferior, Tubo a Radiador	66388	
	Tensor Ensamblado, Sistema de Accesorios, Polea Ranurada	49451			
2010	L4 2.5L				
	Poly-V, Sistema de Accesorios	4060905	Superior, Tubo a Motor	66803	
	Polea para el Sistema de Accesorios, Polea Lisa	49179	Inferior, Tubo a Motor	66387	
	Tensor Ensamblado, Polea Ranurada	49451	Inferior, Tubo a Radiador	66388	
2010-07	L4 2.3L				
	Poly-V, Sistema de Accesorios	4060900	Superior	66389	
	Polea para el Sistema de Accesorios, Polea Lisa	49179	Inferior, Tubo a Motor	66387	
	Tensor Ensamblado, Polea Ranurada	49451	Inferior, Tubo a Radiador	66388	
MAZDA - CX-9					
2014-13	V6 3.7L				
	Poly-V, Sistema de Accesorios	4060450	Superior	66385	
	Poly-V, DH	4040352S	Inferior	66386	
	Tensor Ensamblado, Sistema de Accesorios, Polea Lisa	49450			
2012-11	V6 3.7L				
	Poly-V, AA y Alt	4060450	Superior	66385	
	Poly-V, DH	4040352S	Inferior	66386	
	Tensor Ensamblado, Sistema de Accesorios, Polea Lisa	49450			
2010-08	V6 3.7L				
	Poly-V, AA y Alt	4060450	Superior	66385	
	Poly-V, DH	4040356S	Inferior	66386	
	Tensor Ensamblado, Sistema de Accesorios, Polea Lisa	49450			

^s Banda Autoajustable (Si la banda es removida por cualquier razón, debe ser reemplazada).

Bandas, Tensores, Poleas, Kits

Mangueras

Modelo Año	Descripción del motor Accesorios	de parte Number
---------------	-------------------------------------	--------------------

Descripción	Número de parte de la mang	
	Curva	Flexible

MAZDA - CX-9 CONT.

2007 V6 3.5L

Poly-V, AA y Alt	4060450
Poly-V, DH	4040352S
Tensor Ensamblado, Sistema de Accesorios, Polea Lisa	49450

Superior	66385
Inferior	66386

**MERCEDES-BENZ
MERCEDES-BENZ - G500**

2008-07 V8 5.0L

Poly-V	4060938
--------------	---------

2006-04 V8 5.0L

Poly-V, Sistema de Accesorios	4060938
Polea Loca, Polea Ranurada	49073
Tensor Ensamblado, Polea Lisa	49262

2003 V8 5.0L

Poly-V, Sistema de Accesorios, Desde # VIN 137112	4060938
Polea Loca, Polea Ranurada	49073
Tensor Ensamblado, Polea Lisa	49262

2002 V8 5.0L

Poly-V, Alternador, Banda Opcional	4060945
Polea Loca, Polea Ranurada	49073
Tensor Ensamblado, Polea Lisa	49262

MERCEDES-BENZ - G55 AMG

2011 V8 5.5L

Tensor Ensamblado, Sistema de Accesorios, Polea Lisa	49262
---------------------------------------------------------------	-------

MERCEDES-BENZ - G63 AMG

2014 V8 5.5L

Poly-V, Sistema de Accesorios	4060995
-------------------------------------	---------

MERCEDES-BENZ - GL450

2013 V8 4.6L

Poly-V, Sistema de Accesorios	4060995
-------------------------------------	---------

2009 V8 4.6L

Tensor Ensamblado, Sistema de Accesorios, Polea Lisa	49448
---------------------------------------------------------------	-------

2008-07 V8 4.6L

Tensor Ensamblado, Polea Lisa	49448
-------------------------------------	-------

MERCEDES-BENZ - GL63 AMG

2013 V8 5.5L

Poly-V, Sistema de Accesorios	4060995
-------------------------------------	---------

MERCEDES-BENZ - GLK350

2014-13 V6 3.5L

Poly-V, Sistema de Accesorios	4060878
-------------------------------------	---------

MERCEDES-BENZ - ML320

2002-98 V6 3.2L

Poly-V, Sistema de Accesorios	4060940
Polea Loca, Polea Ranurada	49073
Tensor Ensamblado, Polea Lisa	49262

Bandas, Tensores, Poleas, Kits

Mangueras

Modelo Año	Descripción del motor Accesorios	de parte Number	Descripción	Número de parte de la mang	
				Curva	Flexible

MERCEDES-BENZ - ML350

2014-13 V6 3.5L

Poly-V, Sistema de Accesorios, Excepto	
Dirección Sensible a la Velocidad	4060840
Poly-V, Sistema de Accesorios, C/Dirección	
Sensible a la Velocidad	4060878

2012 V6 3.5L

Poly-V, Sistema de Accesorios, Excepto	
Dirección Sensible a la Velocidad	4060840
Poly-V, Sistema de Accesorios, C/Dirección	
Sensible a la Velocidad	4060878
Tensor Ensamblado, Sistema de Accesorios,	
Polea Lisa	49448

2011 V6 3.0L

Poly-V, Sistema de Accesorios	4060942
-------------------------------------	---------

2011 V6 3.5L

Poly-V, Sistema de Accesorios, C/Dirección	
Sensible a la Velocidad	4060942
Poly-V, Sistema de Accesorios, Excepto	
Dirección Sensible a la Velocidad	4060945
Tensor Ensamblado, Sistema de Accesorios,	
Polea Lisa	49448

2010 V6 3.0L

Poly-V	4060942
--------------	---------

2010 V6 3.5L

Poly-V, Sistema de Accesorios	4060945
Tensor Ensamblado, Sistema de Accesorios,	
Polea Lisa	49448

2009-06 V6 3.5L

Polea Loca - Superior, Polea Ranurada	49073
Tensor Ensamblado, Sistema de Accesorios,	
Polea Lisa	49448

2005-04 V6 3.7L

Poly-V, Sistema de Accesorios	4060935
Polea Loca, Polea Ranurada	49073
Tensor Ensamblado, Polea Lisa	49262

2003 V6 3.7L

Poly-V, Sistema de Accesorios, Hasta # VIN	
A429265	4060940
Poly-V, Sistema de Accesorios, Desde # VIN	
A429266	4060935
Polea Loca, Polea Ranurada	49073
Tensor Ensamblado, Polea Lisa	49262

MERCEDES-BENZ - ML430

2001-99 V8 4.3L

Poly-V, Sistema de Accesorios	4060940	Superior	62696
Polea Loca, Polea Ranurada	49073		
Tensor Ensamblado, Polea Lisa	49262		

MERCEDES-BENZ - ML500

2007-06 V8 5.0L

Poly-V, Sistema de Accesorios	4060938
Polea Loca, Polea Ranurada	49073
Tensor Ensamblado, Polea Lisa	49262

Bandas, Tensores, Poleas, Kits

Mangueras

Modelo Año	Descripción del motor Accesorios	de parte Number
---------------	-------------------------------------	--------------------

Descripción	Número de parte de la mang	
	Curva	Flexible

MERCEDES-BENZ - ML500 CONT.

2005	V8 5.0L	
	Poly-V, Sistema de Accesorios	4060935
	Polea Loca, Polea Ranurada	49073
	Tensor Ensamblado, Polea Lisa	49262
2004	V8 5.0L	
	Poly-V, Sistema de Accesorios, Hasta # VIN A429265	4060940
	Poly-V, Sistema de Accesorios, Desde # VIN A429266	4060935
	Polea Loca, Polea Ranurada	49073
	Tensor Ensamblado, Polea Lisa	49262
2003	V8 5.0L	
	Poly-V, Sistema de Accesorios	4060940
	Polea Loca, Polea Ranurada	49073
	Tensor Ensamblado, Polea Lisa	49262
2002	V8 5.0L	
	Polea Loca, Polea Ranurada	49073
	Tensor Ensamblado, Polea Lisa	49262

MERCEDES-BENZ - ML55 AMG

2003	V8 5.5L		
	Poly-V, Sistema de Accesorios, Hasta # VIN A429265	4060940	Inferior 62696
	Polea Loca, Polea Ranurada	49073	
	Tensor Ensamblado, Polea Lisa	49262	
2002-01	V8 5.5L		
	Poly-V, Sistema de Accesorios	4060940	Inferior 62696
	Polea Loca, Polea Ranurada	49073	
	Tensor Ensamblado, Polea Lisa	49262	

MERCEDES-BENZ - ML63 AMG

2014	V8 5.5L	
	Poly-V, Sistema de Accesorios	4060995
2011-07	V8 6.3L	
	Poly-V, Sistema de Accesorios	4060930

MERCEDES-BENZ - VITO

2012-10	L4 2.1L	
	Poly-V, Alternador, Sin Toma de Fuerza	4060887
	Poly-V, Alternador, C/Toma de Fuerza	4060900

MERCURY

MERCURY - MARINER

2011	L4 2.5L HYBRID Eng		
	Poly-V, BA	4060550	Inferior, Sistema de Enfriamiento Motor
	Poly-V, AA	4060427	Eléctrico 62527
2011-10	V6 3.0L		
	Poly-V, Alternador	4060450	Superior 66147
			Inferior 66146
2011-09	L4 2.5L GAS		
	Poly-V, Sistema de Accesorios	4060860	Superior 66293
	Polea Loca - Sistema de Accesorios, Polea Lisa	49024	Inferior 66326
	Tensor Ensamblado, Sistema de Accesorios, Polea Ranurada	49393	

Bandas, Tensores, Poleas, Kits

Mangueras

Modelo Año	Descripción del motor Accesorios	de parte Number	Descripción	Número de parte de la mang	
				Curva	Flexible
MERCURY - MARINER CONT.					
2010	L4 2.5L HYBRID Eng Poly-V, AA	4060427	Inferior, Sistema de Enfriamiento Motor		
			Eléctrico	62527	
2009	L4 2.5L HYBRID Eng Poly-V, Sistema de Accesorios	4060550	Inferior, Sistema de Enfriamiento Motor		
			Eléctrico	62527	
2009	V6 3.0L Poly-V, Sistema de Accesorios	4060450	Superior	66147	
			Inferior	66151	
2008	L4 2.3L GAS ENG Poly-V, Sistema de Accesorios	4060919	Superior	66293	
			Polea Loca, Polea Lisa	49024	
			Tensor Ensamblado, Polea Ranurada	49393	
2008	L4 2.3L HYBRID Eng Poly-V, Sistema de Accesorios	4060919			
2008	V6 3.0L Poly-V, Sistema de Accesorios	4060919	Superior	66145	
			Poly-V, BA	4030250S	
			Poly-V, Polea Loca, Polea Lisa	49006	
			Tensor Ensamblado, Sistema de Accesorios, Polea Lisa	49344	
2007	L4 2.3L GAS ENG Poly-V, Sistema de Accesorios, C/ AA	4060895	Superior	66293	
			Poly-V, Sistema de Accesorios, Excepto AA	4060855	
			Poly-V, Polea Loca, Excepto AA, Polea Ranurada	49021	
2007	L4 2.3L HYBRID Eng Poly-V, AA	4060550	Superior	62819	
			Poly-V, Polea Loca, Excepto AA, Polea Ranurada	49021	
2007	V6 3.0L Poly-V, Sistema de Accesorios	4060840	Superior	62819	
			Poly-V, BA	4030195S	
			Poly-V, Polea de Tensor, Polea Lisa	49006	
			Tensor Ensamblado, Sistema de Accesorios, Polea Lisa	49344	
2006	L4 2.3L GAS ENG Poly-V, Sistema de Accesorios, C/ AA	4060895	Superior	66293	
			Poly-V, Sistema de Accesorios, Excepto AA	4060855	
			Poly-V, Polea Loca, Excepto AA, Polea Ranurada	49021	
			Tensor Ensamblado, Sistema de Accesorios, Polea Ranurada	49405	
2006	L4 2.3L HYBRID Eng Poly-V, Sistema de Accesorios	4060550	Superior	66293	
			Poly-V, Polea Loca, Excepto AA, Polea Ranurada	49021	
			Tensor Ensamblado, Sistema de Accesorios, Polea Ranurada	49405	
2006	V6 3.0L Poly-V, Sistema de Accesorios, C/ AA	4060840	Superior	62819	
			Poly-V, BA, C/Diseño de Tensor	4030267	
			Poly-V, BA, Banda Autoajustable	4030250S	
			Inferior	62781	
			de Paso	66171 ⁿ	

ⁿ Cortar a Medida

Bandas, Tensores, Poleas, Kits

Mangueras

Modelo Año	Descripción del motor Accesorios	de parte Number
---------------	-------------------------------------	--------------------

Descripción	Número de parte de la mang	
	Curva	Flexible

MERCURY - MARINER CONT.

2006	V6 3.0L	
	Poly-V, Polea de Tensor, Polea Lisa	49006
	Tensor Ensamblado, Sistema de Accesorios, Polea Lisa	49344
	Tensor Ensamblado, BA, Polea Lisa	49290
2005	L4 2.3L	
	Poly-V, Sistema de Accesorios, C/ AA	4060895
	Poly-V, Sistema de Accesorios, Exc AC	4060855
	Poly-V, Polea Loca, Exc AC, Polea Ranurada.	49021
	Tensor Ensamblado, Sistema de Accesorios, Polea Ranurada	49405
2005	V6 3.0L	
	Poly-V, Sistema de Accesorios	4060840
	Poly-V, BA, C/ Tensor Mecánico	4030267
	Poly-V, BA, Banda Autoajustable	4030250S
	Poly-V, Polea Loca - Sistema de Accesorios, Agosto 2, 2004 y Anteriores, Polea Ranurada	49021
	Poly-V, Polea de Tensor, Polea Lisa	49006
	Tensor Ensamblado, Sistema de Accesorios, Polea Lisa	49344
	Tensor Ensamblado, BA, Polea Lisa	49290

Superior	62526
Inferior	62527

Superior	62819
Inferior	62781

MITSUBISHI MITSUBISHI - ENDEAVOR

2011	V6 3.8L	
	Poly-V, Alternador y AA	4060470
	Poly-V, DH	4040360
	Polea Loca - Sistema de Accesorios, Polea Lisa	49146
	Banda de Tiempo	40287 ^κ
	Kit de Distribución sin Bomba de Agua, No Incluye Tensor Hidráulico	GTK0287 ^κ
2010	V6 3.8L	
	Poly-V, Alternador y AA	4060470
	Poly-V, DH	4040360
	Polea de Tensor - DH, Polea Lisa	49146
	Banda de Tiempo	40287 ^κ
	Kit de Distribución sin Bomba de Agua, No Incluye Tensor Hidráulico	GTK0287 ^κ
2008	V6 3.8L	
	Poly-V, Alternador y AA	4060470
	Poly-V, DH	4040360
	Polea de Tensor - DH, Polea Lisa	49146
	Banda de Tiempo	40287 ^κ
	Kit de Distribución sin Bomba de Agua, No Incluye Tensor Hidráulico	GTK0287 ^κ
2007-04	V6 3.8L	
	Poly-V, Alternador y AA	4060470
	Poly-V, DH	4040360
	Polea de Tensor - DH, Polea Lisa	49146
	Banda de Tiempo	40287 ^κ
	Kit de Distribución sin Bomba de Agua, No	

Superior	66192
Inferior	66193

Superior	66192
Inferior	66193

Superior	66192
Inferior	66193
Entrada de Cuerpo Papalote	63234

Superior	66192
Inferior	66193

^κ Motor de Interferencia

Bandas, Tensores, Poleas, Kits

Mangueras

Modelo Año	Descripción del motor Accesorios	de parte Number	Descripción	Número de parte de la mang Curva	Flexible
MITSUBISHI - ENDEAVOR CONT.					
2007-04	V6 3.8L	Incluye Tensor Hidráulico GTK0287 [€]			
MITSUBISHI - GRANDIS					
2009-07	L4 2.4L	Poly-V, Alternador 4060735			
		Banda de Tiempo 40332			
MITSUBISHI - L200					
2010	L4 2.5L	V-Belt, Alternador 17360			
		V-Belt, AA 17420			
MITSUBISHI - MONTERO					
2006-03	V6 3.8L	Poly-V, Sistema de Accesorios 4070950	Superior 62367		
		Banda de Tiempo 40320 [†]	Inferior 62368		
MITSUBISHI - MONTERO SPORT					
2004-03	V6 3.5L	Poly-V, DH 4040395	Superior 62367		
		Poly-V, Alt y Ventilador 4050445			
		Banda de Tiempo 40287 [†]			
		Kit de Distribución sin Bomba de Agua, No			
		Incluye Tensor Hidráulico GTK0287 [€]			
2003	V6 3.0L	Poly-V, Alt y Ventilador 4050445			
		Poly-V, Ventilador y DH 4040382			
		Banda de Tiempo 40259 [†]			
		Kit de Distribución sin Bomba de Agua, No			
		Incluye Tensor Hidráulico GTK0259 [€]			
MITSUBISHI - OUTLANDER					
2011	L4 2.4L	Poly-V, Sistema de Accesorios 4061010			
2011-08	V6 3.0L	Poly-V, Alternador y AA 4060475			
2010	L4 2.4L	Poly-V, Sistema de Accesorios 4061010	Cuello de Llenado a Radiador 66240		
			Salida de Calefacción 63089		
2008	L4 2.4L	Poly-V, Sistema de Accesorios 4061010	Cuello de Llenado a Radiador 66240		
			Salida de Cuerpo Papalote 63305		
			Entrada de Calefacción 63096		
			Entrada de Cuerpo Papalote 63100		
2007	V6 3.0L	Poly-V, Alternador y AA 4060465			
2006-04	L4 2.4L	Poly-V, Sistema de Accesorios 4060745	Superior 66192		
		Banda de Tiempo 40332			
		Banda de Flecha Balanceadora 40168			
		Tensor Ensamblado, Sistema de Accesorios,			
		Polea Lisa 49408			

[€] Motor de Interferencia

Bandas, Tensores, Poleas, Kits

Mangueras

Modelo Año	Descripción del motor Accesorios	de parte Number	Descripción	Número de parte de la mang Curva Flexible
NISSAN				
NISSAN - ARMADA				
2014-13 V8 5.6L				
	Poly-V, Sistema de Accesorios	4070970	Superior	66180
	Polea para el Sistema de Accesorios, Polea Ranurada	49148	Inferior, Tubo a Radiador	66181
2012-09 V8 5.6L				
	Poly-V, Sistema de Accesorios	4070970	Superior	66180
	Polea para el Sistema de Accesorios, Polea Ranurada	49148	Inferior, Tubo a Radiador	66181
	Tensor Ensamblado, Polea Lisa	49359		
2008-07 V8 5.6L				
	Kit de banda del sistema de accesorios, Sistema de Accesorios	K49359A	Superior	66180
	Poly-V, Sistema de Accesorios	4070970	Inferior, Tubo a Radiador	66181
	Polea para el Sistema de Accesorios, Polea Ranurada	49148		
	Tensor Ensamblado, Polea Lisa	49359		
2006-05 V8 5.6L				
	Kit de banda del sistema de accesorios, Sistema de Accesorios	K49359A	Superior	66180
	Poly-V, Sistema de Accesorios	4070970	Inferior, Tubo a Radiador	66181
	Polea para el Sistema de Accesorios, Polea Ranurada	49148	Inferior, Tubo a Termostato	60947 ⁿ
	Tensor Ensamblado, Polea Lisa	49359		
NISSAN - CABSTAR				
2011-08 L4 2.5L				
	Poly-V, Alternador	4070505		
	Poly-V, Servo Bomba	4040325		
	Banda de Tiempo	40252		
NISSAN - ESTAQUITAS				
2012-10 L4 2.4L				
	V-Belt, Alt y Ventilador	15370	Superior	2128
	V-Belt, AA	17365	Inferior	2129
	V-Belt, DH	17455	De Paso 2	2114
			Manguera de Calefacción	2096
			De Paso 1	2036
			Entrada 1 de Calefacción	2096
2009 L4 2.4L				
	V-Belt, Alt y Ventilador	15370	Superior	2128
	V-Belt, AA	17365	Inferior	2129
	V-Belt, DH	17455	De Paso 2	2114
			De Paso 1	2036
			Entrada 1 de Calefacción	2096
2008-05 L4 2.4L				
	V-Belt, Alt y Ventilador	15370	Superior	2128
	V-Belt, AA	17365	Inferior	2129
	V-Belt, DH	17455	De Paso 2	2114
			Manguera de Calefacción	2096
			De Paso 1	2036
			Entrada 1 de Calefacción	2096

ⁿ Cortar a Medida

Bandas, Tensores, Poleas, Kits

Modelo Año	Descripción del motor Accesorios	de parte Number
---------------	-------------------------------------	--------------------

NISSAN - ESTAQUITAS CONT.

2004	L4 2.4L	
	V-Belt, AA	17365
	V-Belt, Alternador	15365
	V-Belt, DH	17455
	Loco y DH, Polea Ranurada	49032

2003	L4 2.4L	
	V-Belt, AA	17365
	V-Belt, Alternador	15365
	V-Belt, DH	17455
	Loco y DH, Polea Ranurada	49032

2002	L4 2.4L	
	V-Belt, AA	17365
	V-Belt, Alternador	15365
	V-Belt, DH	17455
	Loco y DH, Polea Ranurada	49032

2001	L4 2.4L	
	V-Belt, AA	17365
	V-Belt, Alternador	15365
	V-Belt, DH	17455
	Loco y DH, Polea Ranurada	49032

2000	L4 2.4L	
	V-Belt, Alt y Ventilador	15370
	V-Belt, AA	17365
	V-Belt, DH	17455

1999-97	L4 2.4L	
	V-Belt, Alt y Ventilador	15370
	V-Belt, AA	17365
	V-Belt, DH	17455

Mangueras

Descripción	Número de parte de la mang	
	Curva	Flexible

Superior	62455
Inferior	2129
De Paso 2	2114
Manguera de Calefacción	2096
De Paso 1	2036
Entrada 1 de Calefacción	2096

Superior	62455
Inferior	2129
Inferior	2129
De Paso 2	2114
Manguera de Calefacción	2096
De Paso 1	2036
Entrada 1 de Calefacción	2096

Superior	62455
Inferior	2129
Inferior	2129
De Paso 2	2114
Manguera de Calefacción	2096
Calefacción a Tubo 3	63202
Termostato a Tubo 1	65004
Múltiple de Admisión	64995
De Paso 1	2036
Entrada 1 de Calefacción	2096

Superior	62455
Inferior	2129
De Paso 2	2114
Manguera de Calefacción	2096
Calefacción a Tubo 3	63202
Termostato a Tubo 1	65004
Múltiple de Admisión	64995
de Paso	2036
De Paso 1	2096

Superior	62455
Inferior	2129
De Paso 2	2114
Manguera de Calefacción	2096
Entrada de Calefacción, C/Tracción 2 Ruedas..	2096
De Paso 1	2036

Superior	62455
Inferior	2129
De Paso 2	2114
Entrada de Calefacción, C/Tracción 2 Ruedas..	2096
De Paso 1	2036

Bandas, Tensores, Poleas, Kits

Mangueras

Modelo Año	Descripción del motor Accesorios	de parte Number	Descripción	Número de parte de la mang Curva	Flexible
NISSAN - FRONTIER					
2014-13 V6 4.0L	Poly-V, Sistema de Accesorios	4070872	Superior	62373	
	Polea para el Sistema de Accesorios, C/Buje de 12mm., Polea Ranurada	49148	Inferior	66183	
	Tensor Ensamblado, Sistema de Accesorios, Polea Lisa	49394	Salida de Calefacción	63046	
2014-06 L4 2.5L	Poly-V, Sistema de Accesorios	4060817	Superior	62736	
			Inferior	62737	
2012-11 V6 4.0L	Poly-V, Sistema de Accesorios	4070872	Superior	62373	
	Polea para el Sistema de Accesorios, Polea Ranurada	49148	Inferior	66183	
	Tensor Ensamblado, Polea Lisa	49394	Salida de Calefacción	63046	
2010 V6 4.0L	Poly-V, Sistema de Accesorios	4070872	Superior	62373	
	Tensor Ensamblado, Sistema de Accesorios, Polea Lisa	49394	Inferior	66183	
			Salida de Calefacción	63046	
2008-07 V6 4.0L	Kit de banda del sistema de accesorios, Sistema de Accesorios	K49394A	Superior	62373	
	Poly-V, Sistema de Accesorios	4070872	Inferior	62766	
	Tensor Ensamblado, Polea Lisa	49394			
2006 V6 4.0L	Kit de banda del sistema de accesorios, Sistema de Accesorios	K49394A	Superior	62373	
	Poly-V, Sistema de Accesorios	4070872	Inferior	62766	
	Polea para el Sistema de Accesorios, Polea Ranurada	49148			
	Tensor Ensamblado, Polea Lisa	49394			
2003 L4 2.4L	V-Belt, Alternador	15360	Superior	62455	52015
	V-Belt, DH	17495	Inferior, Radiador a Tubo	62470	
	V-Belt, AA	17365	Calefacción a - Tubo 1, C/Tracción 2 Ruedas . de Paso	63201 64312 ⁿ	
	Polea Loca, PS, Polea Ranurada	49033	Cuerpo Papalote	63100	
	Polea de Tensor - AA, Polea Ranurada	49115	Calefacción a - Tubo 1, C/Tracción 4 Ruedas . Calefacción a - Tubo 2	63202 63105 ⁿ	
2003-01 V6 3.3L	Poly-V, Alternador	4050315	Superior	62861	
	Poly-V, Alternador, Banda Opcional	4050316	Inferior, Tubo a Radiador	62516	
	Poly-V, Ventilador y DH	4050485	Inferior, Tubo a Radiador, Alternador	62183	
	Poly-V, AA, C/Supercargador	4060732	Inferior, Tubo a Motor	62633	
	Poly-V, AA, Sin Supercargador	4040528	Inferior, Tubo a Motor, (Alternador)	60934 ⁿ	
	Polea de Tensor, Fan & PS, Polea Lisa	49005	Motor a Tubo 1	63236	
	Banda de Tiempo	40249 ^e	Calefacción a Tee 1	63998	
	Kit de Distribución sin Bomba de Agua	GTK0249 ^e	Calefacción a Tee 2	63998	
	Kit de Distribución con Bomba de Agua	GTKWP249 ^e			
2002 L4 2.4L	V-Belt, Alternador	15360	Superior	62455	52015
	V-Belt, DH	17495	Inferior, Tubo a Radiador	62470	
	V-Belt, AA	17365	Calefacción a - Tubo 1, C/Tracción 2 Ruedas . de Paso	63201 64312 ⁿ	
	Polea Loca, PS, Polea Ranurada	49033			

^e Motor de Interferencia ⁿ Cortar a Medida

Bandas, Tensores, Poleas, Kits

Modelo Año	Descripción del motor Accesorios	de parte Number
---------------	-------------------------------------	--------------------

NISSAN - FRONTIER CONT.

2002	L4 2.4L	
	Polea de Tensor - AA, Polea Ranurada	49115
2001	L4 2.4L	
	V-Belt, Alternador	15360
	V-Belt, DH	17495
	V-Belt, AA	17365
	Polea Loca, PS, Polea Ranurada	49033
	Polea Loca -AA, Polea Ranurada	49115

NISSAN - ICHI VAN

1994	L4 1.8L	
1994	L4 2.4L	
	V-Belt, Alternador	15370
	V-Belt, DH	15360

NISSAN - MURANO

2014-10	V6 3.5L	
	Poly-V, Sistema de Accesorios	4070670
2009	V6 3.5L	
	Poly-V, Sistema de Accesorios	4070670
2008-05	V6 3.5L	
	Poly-V, Alternador y AA	4060415
	Poly-V, DH	4040305
	Polea de Tensor - Alt y AA, Polea Lisa	49108
2004	V6 3.5L	
	Poly-V, Alternador y AA	4060415
	Poly-V, DH	4040305
	Polea Loca - Alt y AA, Polea Lisa	49108

NISSAN - NP300

2013	L4 2.4L	
2012-10	L4 2.4L	
	V-Belt, AA	17365
	V-Belt, Alternador	15365
	V-Belt, DH	17490
2012-09	L4 2.5L	
	Poly-V, Alternador	4070505
	Poly-V, Servo Bomba	4040325
	Banda de Tiempo	40252

Mangueras

Descripción	Número de parte de la mang	
	Curva	Flexible

Cuerpo Papalote	63100	
Calefacción a - Tubo 1, C/Tracción 4 Ruedas ..	63202	
Calefacción a - Tubo 2	63105 ⁿ	
Superior	62455	52015
Inferior, Tubo a Radiador	62470	
Calefacción a - Tubo 1, C/Tracción 2 Ruedas ..	63201	
de Paso	64312 ⁿ	
Cuerpo Papalote	63100	
Calefacción a - Tubo 1, C/Tracción 4 Ruedas ..	63202	
Calefacción a - Tubo 2	63105 ⁿ	
Inferior	2099	
Superior, Motor a Tubo	2090	
Manguera 1	2047	
Manguera 2	2089	

Superior	70067	
Superior, Conector a Motor	66304	
Superior, Radiador a Conector	66303	
Inferior, Radiador a Conector	66305	
Cuerpo Papalote, Se requieren 2; 2 Required ..	64995	
Superior, Conector a Motor	66304	
Superior, Radiador a Conector	66303	
Inferior, Radiador a Conector	66305	

Superior	62761	
Inferior	62764	
Superior	62761	
Inferior	62764	
Entrada 1 de Calefacción	2096	
Superior	2128	
Inferior	2129	
De Paso 2	2114	
Entrada 1 de Calefacción	2096	
De Paso 1	2036	

Superior	70071	
-----------------------	-------	--

ⁿ Cortar a Medida

Bandas, Tensores, Poleas, Kits

Mangueras

Modelo Año	Descripción del motor Accesorios	de parte Number	Descripción	Número de parte de la mang Curva	Flexible
NISSAN - NV2500					
2014-13 V6 4.0L	Poly-V, Sistema de Accesorios	4070872			
	Polea para el Sistema de Accesorios, C/Buje de 12mm., Polea Ranurada	49148			
	Tensor Ensamblado, Sistema de Accesorios, Polea Lisa	49394			
2014-13 V8 5.6L	Polea para el Sistema de Accesorios, Polea Ranurada	49148			
NISSAN - PATHFINDER					
2012-10 V6 4.0L	Poly-V, Sistema de Accesorios	4070872	Superior	62373	
	Tensor Ensamblado, Polea Lisa	49394	Inferior	66183	
2012-10 V8 5.6L	Poly-V, Sistema de Accesorios	4070970			
	Polea para el Sistema de Accesorios, Polea Ranurada	49148			
	Tensor Ensamblado, Sistema de Accesorios, Polea Lisa	49359			
2008 V6 4.0L	Kit de banda del sistema de accesorios, Sistema de Accesorios	K49394A	Superior	62373	
	Poly-V, Sistema de Accesorios	4070872	Inferior	66183	
	Tensor Ensamblado, Polea Lisa	49394			
2008 V8 5.6L	Kit de banda del sistema de accesorios, Sistema de Accesorios	K49359A [†]			
	Poly-V, Sistema de Accesorios	4070970			
	Polea para el Sistema de Accesorios, Polea Ranurada	49148			
	Tensor Ensamblado, Polea Lisa	49359			
2007 V6 4.0L	Kit de banda del sistema de accesorios, Sistema de Accesorios	K49394A	Superior	62373	
	Poly-V, Sistema de Accesorios	4070872	Inferior	62766	
	Tensor Ensamblado, Polea Lisa	49394			
2006-05 V6 4.0L	Kit de banda del sistema de accesorios, Sistema de Accesorios	K49394A	Superior	62373	
	Poly-V, Sistema de Accesorios	4070872	Inferior	62766	
	Polea para el Sistema de Accesorios, Polea Ranurada	49148			
	Tensor Ensamblado, Polea Lisa	49394			
2004 V8 5.6L	Poly-V, Sistema de Accesorios	4070970	Superior	66180	
	Tensor Ensamblado, Polea Lisa	49359	Inferior, Tubo a Radiador	66181	
			Inferior, Tubo a Termostato	61696	
2004-01 V6 3.5L	Poly-V, Alt y DH	4060465	Superior	62619	
	Poly-V, AA	4040372	Inferior	62620	
			Calefacción a Tubo 3	63982	
			Calefacción a - Tubo 1	63812	

[†] El Kit Incluye Banda Poly-V y Tensor

Bandas, Tensores, Poleas, Kits

Modelo Año	Descripción del motor Accesorios	de parte Number
---------------	-------------------------------------	--------------------

Mangueras

Descripción	Número de parte de la mang	
	Curva	Flexible

NISSAN - PATHFINDER CONT.

2000	V6 3.3L	
	V-Belt, DH	17350
	Poly-V, AA	4050505
	Poly-V, Alternador	4060420
	Polea Loca - Alt, Polea Lisa	49108
	Banda de Tiempo	40249 ^κ
	Kit de Distribución sin Bomba de Agua	GTK0249 ^κ
	Kit de Distribución con Bomba de Agua	GTKWP249 ^κ

Superior	62862
Inferior, Tubo a Motor	62457
Inferior, Tubo a Radiador	62183

1999-97	V6 3.3L	
	V-Belt, DH	17350
	Poly-V, AA	4050505
	Poly-V, Alternador	4060420
	Polea Loca - Alt, Polea Lisa	49108
	Banda de Tiempo	40249 ^κ
	Kit de Distribución sin Bomba de Agua	GTK0249 ^κ
	Kit de Distribución con Bomba de Agua	GTKWP249 ^κ

Superior	62862
Inferior, Tubo a Radiador	62183
Inferior, Tubo a Motor	62457
Tee 2 a Tubo 3	63101 ⁿ

NISSAN - PICKUP

2004	L4 2.4L	
	V-Belt, AA	17365
	V-Belt, Alternador	15365
	V-Belt, DH	17455
	Loco y DH, Polea Ranurada	49032

Superior	62455
Inferior	2129
de Paso	2114
Manguera de Calefacción	2096
De Paso 1	2036
Entrada 1 de Calefacción	2096

2003	L4 2.4L	
	V-Belt, AA	17365
	V-Belt, Alternador	15365
	V-Belt, DH	17455
	Loco y DH, Polea Ranurada	49032

Superior	62455
Inferior	2129
de Paso	2114
Manguera de Calefacción	2096
De Paso 1	2036
Entrada 1 de Calefacción	2096

2002	L4 2.4L	
	V-Belt, AA	17365
	V-Belt, Alternador	15365
	V-Belt, DH	17455
	Loco y DH, Polea Ranurada	49032

Superior	62455
Inferior	2129
de Paso	2114
Manguera de Calefacción	2096
Calefacción a Tubo 3	63202
Termostato a Tubo 1	65004
Múltiple de Admisión	64995
De Paso 1	2036
Entrada 1 de Calefacción	2096

2001	L4 2.4L	
	V-Belt, AA	17365
	V-Belt, Alternador	15365
	V-Belt, DH	17455
	Loco y DH, Polea Ranurada	49032

Superior	62455
Inferior	2129
De Paso 1	2114
Manguera de Calefacción	2096
Calefacción a Tubo 3	63202
Termostato a Tubo 1	65004
Múltiple de Admisión	64995
De Paso 2	2036
Entrada 1 de Calefacción	2096

^κ Motor de Interferencia ⁿ Cortar a Medida

Bandas, Tensores, Poleas, Kits

Modelo Año	Descripción del motor Accesorios	de parte Number
NISSAN - PICKUP CONT.		
2000	L4 2.4L	
	V-Belt, AA	17365
	V-Belt, Alternador	15365
	V-Belt, DH	17455
	Loco y DH, Polea Ranurada	49032
1999	L4 2.4L	
	V-Belt, AA	17365
	V-Belt, Alternador	15365
	V-Belt, DH	17455
	Loco y DH, Polea Ranurada	49032
1998	L4 2.4L	
	V-Belt, AA	17365
	V-Belt, Alternador	15365
	V-Belt, DH	17455
	Loco y DH, Polea Ranurada	49032
1997-96	L4 2.4L	
	V-Belt, AA	17365
	V-Belt, Alt y Ventilador	17350
	V-Belt, DH	17455
	DH, Polea Ranurada	49032

Mangueras

Descripción	Número de parte de la mang	
	Curva	Flexible
Superior	62455	
Inferior	61293	
de Paso	2114	
Múltiple de Admisión a Motor	64995	
Termostato a Tubo 1	65004	
Calefacción a - Tubo 2	63105	
Manguera de Calefacción	2096	
Calefacción a - Tubo 1	63202	
Cuerpo Papalote	63100	
Calefacción a Tubo 3	63202	
Termostato a Tubo 1	65004	
Múltiple de Admisión	64995	
De Paso 1	2036	
Entrada 1 de Calefacción	2096	
Superior	62455	
Inferior	61293	
de Paso	2114	
Múltiple de Admisión a Motor	64995	
Termostato a Tubo 1	65004	
Calefacción a - Tubo 2	63105	
Manguera de Calefacción	2096	
Calefacción a - Tubo 1	63202	
Cuerpo Papalote	63100	
Calefacción a Tubo 3	63202	
Termostato a Tubo 1	65004	
Múltiple de Admisión	64995	
De Paso 1	2036	
Entrada 1 de Calefacción	2096	
Superior	62455	
Inferior	61293	
de Paso	2114	
Múltiple de Admisión a Motor	64995	
Termostato a Tubo 1	65004	
Calefacción a - Tubo 2	63105	
Manguera de Calefacción	2096	
Calefacción a - Tubo 1	63202	
Cuerpo Papalote	63100	
Calefacción a Tubo 3	63202	
Heater Hose	70045	
Termostato a Tubo 1	65004	
Múltiple de Admisión	64995	
De Paso 1	2036	
Entrada 1 de Calefacción	2096	
Superior	62455	
Inferior, Excepto DH	61293	
Inferior, Tubo a Radiador, C/DH	61293	
Calefacción a - Tubo 1	63201 ⁿ	
Calefacción a - Tubo 2	63203	
de Paso	64312 ⁿ	
Inferior, Tubo a Motor, C/DH	56022	

ⁿ Cortar a Medida

Bandas, Tensores, Poleas, Kits

Modelo Año	Descripción del motor Accesorios	de parte Number
---------------	-------------------------------------	--------------------

NISSAN - PICKUP CONT.

1997-96 L4 2.4L

1996 V6 3.0L

V-Belt, Ventilador y Alt	17370
V-Belt, DH	17360
Banda de Tiempo	40249 ^κ
Kit de Distribución sin Bomba de Agua	GTK0249 ^κ
Kit de Distribución con Bomba de Agua, Traccion 4 Ruedas	GTKWP249C
Kit de Distribución con Bomba de Agua, Modelos Tracción 2 Ruedas	GTKWP249D

1995 L4 2.4L

V-Belt, AA	17365
V-Belt, Alt y Ventilador	15360
V-Belt, DH	17455
DH, Polea Ranurada	49032

1995 V6 3.0L

V-Belt, Ventilador y Alt	17370
V-Belt, DH	17360
Banda de Tiempo	40249 ^κ
Kit de Distribución sin Bomba de Agua	GTK0249 ^κ
Kit de Distribución con Bomba de Agua, Traccion 4 Ruedas	GTKWP249C
Kit de Distribución con Bomba de Agua, Modelos Tracción 2 Ruedas	GTKWP249D

NISSAN - PICKUP DOBLE CABINA

2009 L4 2.4L

V-Belt, Alt y Ventilador	15370
V-Belt, AA	17365
V-Belt, DH	17455

2008-05 L4 2.4L

V-Belt, Alt y Ventilador	15370
V-Belt, AA	17365
V-Belt, DH	17455

2004 L4 2.4L

V-Belt, AA	17365
V-Belt, Alternador	15365
V-Belt, DH	17455
Loco y DH, Polea Ranurada	49032

Mangueras

Descripción	Número de parte de la mang	
	Curva	Flexible

Heater Hose	70045
De Paso 1	2036
Entrada 1 de Calefacción	2096

Inferior, Tubo a Radiador	60934 ⁿ
Calefacción a - Tubo 2	63003
Tee 1 a Motor	63806 ⁿ
Cuerpo Papalote a Múltiple de Admisión	63100 ⁿ

Superior	62455
Inferior, Excepto DH	61293
Inferior, Tubo a Radiador, C/DH	61293
Calefacción a - Tubo 1	63201 ⁿ
Calefacción a - Tubo 2	63203
de Paso	64312 ⁿ
Inferior, Tubo a Motor, C/DH	56022
Heater Hose	70045
De Paso 1	2036
Entrada 1 de Calefacción	2096

Inferior, Tubo a Radiador	60934 ⁿ
de Paso	63692
Calefacción a - Tubo 2	63003
Tee 1 a Motor	63806 ⁿ
Cuerpo Papalote a Múltiple de Admisión	63100 ⁿ

Superior	2128
Inferior	2129
De Paso 2	2114
De Paso 1	2036

Superior	2128
Inferior	2129
De Paso 2	2114
Manguera de Calefacción	2096
De Paso 1	2036

Superior	62455
Inferior	2129
de Paso	2114
Manguera de Calefacción	2096
De Paso 1	2036

^κ Motor de Interferencia ⁿ Cortar a Medida

Bandas, Tensores, Poleas, Kits

Modelo Año	Descripción del motor Accesorios	de parte Number
NISSAN - PICKUP DOBLE CABINA CONT.		
2003	L4 2.4L	
	V-Belt, AA	17365
	V-Belt, Alternador	15365
	V-Belt, DH	17455
	Loco y DH, Polea Ranurada	49032
2002	L4 2.4L	
	V-Belt, AA	17365
	V-Belt, Alternador	15365
	V-Belt, DH	17455
	Loco y DH, Polea Ranurada	49032
2001	L4 2.4L	
	V-Belt, AA	17365
	V-Belt, Alternador	15365
	V-Belt, DH	17455
	Loco y DH, Polea Ranurada	49032
2000	L4 2.4L	
	V-Belt, Alt y Ventilador	15370
	V-Belt, AA	17365
	V-Belt, DH	17455
1999-97	L4 2.4L	
	V-Belt, Alt y Ventilador	15370
	V-Belt, AA	17365
	V-Belt, DH	17455
1996-94	L4 2.4L	
	V-Belt, Alt y Ventilador	15370
	V-Belt, AA	17365
	V-Belt, DH	17455
2008	V6 3.5L	
	Poly-V, Alternador y AA	4060420
	Poly-V, DH	4040305
	Polea de Tensor - AA y Alt, Polea Lisa	49108
2007-06	V6 3.5L	
	Poly-V, Alternador y AA	4060420
	Poly-V, DH	4040305
	Polea de Tensor - Alt y AA, Polea Lisa	49108
2005-04	V6 3.5L	
	Poly-V, Alternador y AA	4060420
	Poly-V, DH	4040305
	Polea Loca - Alt y AA, Polea Lisa	49108

Mangueras

Descripción	Número de parte de la mang	
	Curva	Flexible
Superior	62455	
Inferior	2129	
de Paso	2114	
Manguera de Calefacción	2096	
De Paso 1	2036	
Superior	62455	
Inferior	2129	
de Paso	2114	
Manguera de Calefacción	2096	
Calefacción a Tubo 3	63202	
Termostato a Tubo 1	65004	
Múltiple de Admisión	64995	
De Paso 1	2036	
Superior	62455	
Inferior	2129	
de Paso	2114	
Manguera de Calefacción	2096	
Calefacción a Tubo 3	63202	
Termostato a Tubo 1	65004	
Múltiple de Admisión	64995	
de Paso	2036	
Superior	2128	
Inferior	2129	
De Paso 2	2114	
Manguera de Calefacción	2096	
De Paso 1	2036	
Superior	2128	
Inferior	2129	
De Paso 2	2114	
De Paso 1	2036	
Superior	2128	
Inferior	2129	
De Paso 1	2036	

NISSAN - QUEST

Superior	62761
Inferior	62413
Superior	62761
Inferior	62413
Superior	62761
Inferior	62413

Bandas, Tensores, Poleas, Kits

Modelo Año	Descripción del motor Accesorios	de parte Number
---------------	-------------------------------------	--------------------

Mangueras

Descripción	Número de parte de la mang	
	Curva	Flexible

NISSAN - QUEST CONT.

2002 V6 3.3L

Poly-V, Alternador	4050335
Poly-V, DH y BA	4040405
Poly-V, AA	4040460
Polea para el Sistema de Accesorios, AA, Polea Ranurada	49044
Polea Tensora, DH, Polea Lisa	49141
Banda de Tiempo	40249
Kit de Distribución sin Bomba de Agua	GTK0249 ^e
Kit de Distribución con Bomba de Agua	GTKWP249A

Superior	62047
Inferior	62091
de Paso	63299

2001-99 V6 3.3L

Poly-V, Alternador	4050335
Poly-V, DH y BA	4040405
Poly-V, AA	4040460
Polea para el Sistema de Accesorios, AA, Polea Ranurada	49044
Polea Tensora, DH, Polea Lisa	49141
Banda de Tiempo	40249 ^e
Kit de Distribución sin Bomba de Agua	GTK0249 ^e
Kit de Distribución con Bomba de Agua	GTKWP249A

Superior	62047
Inferior	62091
de Paso	63299

1998 V6 3.0L

Poly-V, Alternador	4050335
Poly-V, DH	4040405
Poly-V, AA	4040470
Polea para el Sistema de Accesorios, AA, Polea Ranurada	49044
Banda de Tiempo	40249 ^e
Kit de Distribución sin Bomba de Agua	GTK0249 ^e
Kit de Distribución con Bomba de Agua	GTKWP249B

Superior	62047
Inferior	62091
de Paso	63299
Calefacción a Tee (Entrada), C/Calefacción ... Auxiliar	63131 ⁿ
Calefacción Auxiliar a Tubo 1	63149 ⁿ
Calefacción a Válvula 1, Sin Calefacción	
Auxiliar	63297
Calefacción a Válvula 2, Sin Calefacción	
Auxiliar	63298
Calefacción a Tee (Salida), C/Calefacción	
Auxiliar	63906 ⁿ

1997 V6 3.0L

Poly-V, Alternador	4050335
Poly-V, DH	4040405
Poly-V, AA	4040470
Polea para el Sistema de Accesorios, AA, Polea Ranurada	49044
Banda de Tiempo	40249 ^e
Kit de Distribución sin Bomba de Agua, No Incluye Bomba de Agua	GTK0249 ^e

Superior	62047
Inferior	62091
de Paso	63299
Calefacción a Tee (Entrada), C/Calefacción ... Auxiliar	63131 ⁿ
Calefacción Auxiliar a Tubo 1	63149 ⁿ
Calefacción a Válvula 1, Sin Calefacción	
Auxiliar	63297
Calefacción a Válvula 2, Sin Calefacción	
Auxiliar	63298
Calefacción a Tee (Salida), C/Calefacción	
Auxiliar	63906 ⁿ

NISSAN - ROGUE

2014-12 L4 2.5L

Poly-V, Sistema de Accesorios	4060710
Tensor Ensamblado, Sistema de Accesorios, Polea Lisa	49343

Superior	66309
Inferior	66310
Enfriador de Aceite a Tubo 1	63706
Entrada de Calefacción	64155
Depósito a Radiador	64995

^e Motor de Interferencia ⁿ Cortar a Medida

Bandas, Tensores, Poleas, Kits

Modelo Año	Descripción del motor Accesorios	de parte Number
---------------	-------------------------------------	--------------------

Mangueras

Descripción	Número de parte de la mang	
	Curva	Flexible

NISSAN - ROGUE CONT.

2014-12 L4 2.5L

Cuerpo Papalote a Cubierta	64995
Cuerpo Papalote a Crossover	64995
Cubierta a Enfriador de Aceite de	
Transmisión	64997
Tubo 1 a Termostato	64997
Enfriador de Aceite, Se requieren 2; 2	
Required	64997

2011 L4 2.5L

Poly-V, Sistema de Accesorios	4060710
Tensor Ensamblado, Polea Lisa	49343

Superior	66309
Inferior	66310
Enfriador de Aceite a Tubo 1	63706
Entrada de Calefacción	64155
Depósito a Radiador	64995
Cuerpo Papalote a Cubierta	64995
Cuerpo Papalote a Crossover	64995
Cubierta a Enfriador de Aceite de	
Transmisión	64997
Tubo 1 a Termostato	64997
Enfriador de Aceite, Se requieren 2; 2	
Required	64997

2010-08 L4 2.5L

Poly-V, Sistema de Accesorios	4060710
Tensor Ensamblado, Sistema de Accesorios, Polea Lisa	49343

Superior	66309
Inferior	66310
Enfriador de Aceite a Tubo 1	63706
Entrada de Calefacción	64155
Depósito a Radiador	64995
Cuerpo Papalote a Cubierta	64995
Cuerpo Papalote a Crossover	64995
Cubierta a Enfriador de Aceite de	
Transmisión	64997
Tubo 1 a Termostato	64997
Enfriador de Aceite, Se requieren 2; 2	
Required	64997

NISSAN - TITAN

2014-13 V8 5.6L

Poly-V, Sistema de Accesorios	4070970
Polea para el Sistema de Accesorios, Polea Ranurada	49148

Superior	66180
Inferior	66181

2012-11 V8 5.6L

Poly-V, Sistema de Accesorios	4070970
Polea para el Sistema de Accesorios, Polea Ranurada	49148
Tensor Ensamblado, Sistema de Accesorios, Polea Lisa	49359

Superior	66180
Inferior	66181

2010 V8 5.6L

Poly-V, Sistema de Accesorios	4070970
Polea para el Sistema de Accesorios, Polea Ranurada	49148
Tensor Ensamblado, Polea Lisa	49359

Superior	66180
Inferior	66181

Bandas, Tensores, Poleas, Kits

Modelo Año	Descripción del motor Accesorios	de parte Number
---------------	-------------------------------------	--------------------

Mangueras

Descripción	Número de parte de la mang	
	Curva	Flexible

NISSAN - TITAN CONT.

2009-07 V8 5.6L

Kit de banda del sistema de accesorios,	
Sistema de Accesorios	K49359A[†]
Poly-V, Sistema de Accesorios	4070970
Polea para el Sistema de Accesorios, Polea	
Ranurada	49148
Tensor Ensamblado, Polea Lisa	49359

Superior	66180
Inferior	66181

2006-04 V8 5.6L

Kit de banda del sistema de accesorios,	
Sistema de Accesorios	K49359A[†]
Poly-V, Sistema de Accesorios	4070970
Polea para el Sistema de Accesorios, Polea	
Ranurada	49148
Tensor Ensamblado, Polea Lisa	49359

Superior	66180
Inferior, Tubo a Radiador	66181
Inferior, Tubo a Termostato	61696
Enfriador de Aceite a Termostato	63706
Cuerpo Papalote a Cubierta	64995

NISSAN - URVAN

2013-10 L4 2.5L

Poly-V, AA	4070840
------------------	----------------

2013-09 L4 3.0L

Poly-V, Alternador	4070695
--------------------------	----------------

2000 L4 2.4L

Poly-V, AA	4040355
Poly-V, DH	4040490
Poly-V, DH, Banda Opcional	4040480

Superior	2106
Inferior	2107

NISSAN - X-TRAIL

2008-02 L4 2.5L

Poly-V, Sistema de Accesorios	4060883
Tensor Ensamblado, Polea Lisa	49343

NISSAN - XTERRA

2007 V6 4.0L

Kit de banda del sistema de accesorios,	
Sistema de Accesorios	K49394A
Poly-V, Sistema de Accesorios	4070872
Tensor Ensamblado, Polea Lisa	49394

Superior	62373
Inferior	62766

2006-05 V6 4.0L

Kit de banda del sistema de accesorios,	
Sistema de Accesorios	K49394A
Poly-V, Sistema de Accesorios	4070872
Polea para el Sistema de Accesorios, Polea	
Ranurada	49148
Tensor Ensamblado, Polea Lisa	49394

Superior	62373
Inferior	62766

2004 L4 2.4L

V-Belt, Alternador	15360
V-Belt, DH	17495
V-Belt, AA	17365
Polea Loca, PS, Polea Ranurada	49033
Polea de Tensor - AA, Polea Ranurada	49115

Superior	62455	52015
Inferior, Radiador a Tubo	62470	
Inferior, Tubo a Motor	56020	
Motor a Tubo 1	63236	
Calefacción a - Tubo 1, C/Tracción 2 Ruedas	63201	
de Paso	64312ⁿ	
Cuerpo Papalote	63100	
Termostato a Tubo	65004	
Múltiple de Admisión a Motor	64995	
Calefacción a - Tubo 1, C/Tracción 4 Ruedas	63202	
Calefacción a - Tubo 2	63105ⁿ	

ⁿ Cortar a Medida [†] El Kit Incluye Banda Poly-V y Tensor

Bandas, Tensores, Poleas, Kits

Modelo Año	Descripción del motor Accesorios	de parte Number
NISSAN - XTERRA CONT.		
2004-02 V6 3.3L		
	Poly-V, Alternador	4050315
	Poly-V, Alternador, Banda Opcional	4050316
	Poly-V, Ventilador y DH	4050485
	Poly-V, AA, C/Supercargador	4060732
	Poly-V, AA, Excepto Supercargador	4040528
	Poly-V, Alternador, Banda Opcional	4050317
	Polea de Tensor, Fan & PS, Polea Lisa	49005
	Banda de Tiempo	40249 [€]
	Kit de Distribución sin Bomba de Agua	GTK0249 [€]
	Kit de Distribución con Bomba de Agua	GTKWP249
2003	L4 2.4L	
	V-Belt, Alternador	15360
	V-Belt, DH	17495
	V-Belt, AA	17365
	Polea Loca, PS, Polea Ranurada	49033
	Polea de Tensor - AA, Polea Ranurada	49115
2002	L4 2.4L	
	V-Belt, Alternador	15360
	V-Belt, DH	17495
	V-Belt, AA	17365
	Polea Loca, PS, Polea Ranurada	49033
	Polea de Tensor - AA, Polea Ranurada	49115
2001	L4 2.4L	
	V-Belt, Alternador	15360
	V-Belt, DH	17495
	V-Belt, AA	17365
	Polea Loca, PS, Polea Ranurada	49033
	Polea Loca -AA, Polea Ranurada	49115
2001-00 V6 3.3L		
	Poly-V, Alternador	4050315
	Poly-V, Alternador, Banda Opcional	4050316
	Poly-V, Ventilador y DH	4050485
	Poly-V, AA	4040528
	Poly-V, Alternador, Banda Opcional	4050317
	Polea de Tensor, Fan & PS, Polea Lisa	49005
	Banda de Tiempo	40249 [€]
	Kit de Distribución sin Bomba de Agua	GTK0249 [€]
	Kit de Distribución con Bomba de Agua	GTKWP249

Mangueras

Descripción	Número de parte de la mang	
	Curva	Flexible
Superior	62861	
Inferior, Tubo a Radiador	62516	
Inferior, Tubo a Radiador, Alternativo	62183	
Inferior, Tubo a Motor	62633	
Inferior, Tubo a Motor, (Alternativo)	60934 ⁿ	
Calefacción a Tee 1	63998	
Calefacción a Tee 2	63998	
Superior	62455	52015
Superior, Alternativo	61053 ⁿ	
Inferior, Tubo a Radiador	62470	
Calefacción a - Tubo 1, C/Tracción 2 Ruedas .	63201	
de Paso	64312 ⁿ	
Cuerpo Papalote	63100	
Calefacción a - Tubo 1, C/Tracción 4 Ruedas .	63202	
Calefacción a - Tubo 2	63105 ⁿ	
Superior	62455	52015
Superior, Alternativo	61053 ⁿ	
Inferior, Tubo a Radiador	62470	
Motor a Tubo 1	63236	
Calefacción a - Tubo 1, C/Tracción 2 Ruedas .	63201	
Termostato a Múltiple de Admisión	64312 ⁿ	
Cuerpo Papalote	63100	
Calefacción a - Tubo 1, C/Tracción 4 Ruedas .	63202	
Calefacción a - Tubo 2	63105 ⁿ	
Superior	62455	52015
Superior, Alternativo	61053 ⁿ	
Inferior, Tubo a Radiador	62470	
Motor a Tubo 1	63236	
Calefacción a - Tubo 1, C/Tracción 2 Ruedas .	63201	
de Paso	64312 ⁿ	
Cuerpo Papalote	63100	
Calefacción a - Tubo 1, C/Tracción 4 Ruedas .	63202	
Calefacción a - Tubo 2	63105 ⁿ	
Superior	62861	
Inferior, Tubo a Radiador	62516	
Inferior, Tubo a Radiador, Alternativo	62183	
Inferior, Tubo a Motor	62633	
Inferior, Tubo a Motor, (Alternativo)	60934 ⁿ	
Calefacción a Tee 1	63998	
Calefacción a Tee 2	63998	

[€] Motor de Interferencia ⁿ Cortar a Medida

Bandas, Tensores, Poleas, Kits

Modelo Año	Descripción del motor Accesorios	de parte Number
---------------	-------------------------------------	--------------------

Mangueras

Descripción	Número de parte de la mang	
	Curva	Flexible

NISSAN - XTERRA CONT.

2000 L4 2.4L

V-Belt, Ventilador y Alt	15360
V-Belt, DH	17460
V-Belt, AA	17365
Polea Loca, PS, Polea Ranurada	49033
Polea Loca -AA, Polea Ranurada	49115

Superior	62455	52015
Superior, Alterno	61053 ⁿ	
Inferior, Tubo a Radiador	62470	
Motor a Tubo 1	63236	
Calefacción a - Tubo 1, C/Tracción 2 Ruedas	63201	
Calefacción a - Tubo 2	63203	
de Paso	64312 ⁿ	
Cuerpo Papalote	63100	
Calefacción a - Tubo 1, C/Tracción 4 Ruedas	63202	

OLDSMOBILE

OLDSMOBILE - SILHOUETTE

1995 V6 3.8L

Poly-V, Sistema de Accesorios, C/AA (Alt 140A)	4061020
Poly-V, Sistema de Accesorios, C/AA (Alternador 105A)	4061025
Polea Loca, Polea Lisa	49005
Polea de Tensor, Polea Lisa	49019
Tensor Ensamblado, Polea Lisa	49226

Superior	62015 ⁿ
Calefacción a - Tubo 1, Sin Calefacción	
Auxiliar	63141 ⁿ
Tee a Tubo 1, C/Calefacción Auxiliar	63141 ⁿ
Calefacción a Válvula, C/Calefacción Auxiliar	63806 ⁿ
Tubo Auxiliar a Tubo, C/Calefacción Auxiliar	63141 ⁿ

PEUGEOT

PEUGEOT - EXPERT

2009-08 L4 2.0L

Poly-V, Alternador	4060480
Banda de Tiempo	G1593H

PEUGEOT - MANAGER Van

2009-08 L4 3.0L

Poly-V, Alternador, Sin DH	4040435
Poly-V, Alternador, C/DH	4060457
Poly-V, Alternador, C/DH; Opcional	4060456

PEUGEOT - PARTNER Van

2011-10 L4 1.6L DIESEL

Poly-V, Alternador, Exc AC	4060530
Poly-V, Alternador, C/ AA	4060670
Banda de Tiempo	40242

2011-09 L4 1.6L GAS

Poly-V, Alternador, C/DH	4050345
Poly-V, DH, C/ AA	4050490
Banda de Tiempo	40242

2008 L4 1.6L DIESEL

Poly-V, Alternador, Exc AC	4060530
Poly-V, Alternador, C/ AA	4060670
Poly-V, Alternador, C/DH	4050345
Poly-V, DH, C/ AA	4050490
Banda de Tiempo	40242

2007-04 L4 1.6L

Poly-V, Alternador, C/AA, C/DH	4050490
Poly-V, DH, Sin AA	4040335

ⁿ Cortar a Medida

Bandas, Tensores, Poleas, Kits

Mangueras

Modelo Año	Descripción del motor Accesorios	de parte Number
---------------	-------------------------------------	--------------------

Descripción	Número de parte de la mang	
	Curva	Flexible

PONTIAC

PONTIAC - AZTEK

2005-01 V6 3.4L

Poly-V, Sistema de Accesorios	4060865
Polea de Tensor, Polea Ranurada	49003
Tensor Ensamblado, Polea Ranurada	49245

Superior	62326
Inferior	62709
de Paso	63121
Válvula a Tubo 3	64178

PONTIAC - MONTANA

2009-08 V6 3.9L Canada

Poly-V, Sistema de Accesorios	4061098
Poly-V, Polae Loca - Inferior, Polea Lisa	49006
Polea Loca, Polea Ranurada	49003
Polea de Tensor, Polea Ranurada	49003
Polea para el Sistema de Accesorios, Superior, Polea Lisa	49157
Tensor Ensamblado, Polea Ranurada	49391

Superior	62894
Inferior	62581
Tee 3 a AA Auxiliar	63246
de Paso	63982
Calefacción a Tubo 3	64145 ⁿ
Tee 2 a Tubo 2	63052 ⁿ
Tee 2 a Termostato	63052 ⁿ
Calefacción a Tee 1	63348
Tubo 4 a Tubo 5	63981

2007 V6 3.9L Canada

Poly-V, Sistema de Accesorios	4061098
Poly-V, Polae Loca - Inferior, Polea Lisa	49006
Polea Loca, Polea Ranurada	49003
Polea de Tensor, Polea Ranurada	49003
Polea para el Sistema de Accesorios, Superior, Polea Lisa	49157
Tensor Ensamblado, Polea Ranurada	49391

Superior	62894
Inferior	62895
Calefacción a Tubo 3	63151
Tee 3 a AA Auxiliar	63246
de Paso	63982
Tee 2 a Tubo 2	63052
Tee 2 a Termostato	63052
Calefacción a Tee 1	63348
Tubo 4 a Tubo 5	63981

2006 V6 3.5L

Poly-V, Sistema de Accesorios	4060887
Polea de Tensor, Polea Ranurada	49003
Tensor Ensamblado, Polea Ranurada	49245

Superior	62326
Inferior	62590
Calefacción a Tee 2, C/Calefacción Auxiliar ..	63151
Calefacción a - Tubo 2, Sin Calefacción	
Auxiliar	63516
Tee 2 a Tubo 2, C/Calefacción Auxiliar	63246
Tubo 2 a Calefacción, Excepto Calefacción	
Auxiliar	63513 ⁿ
de Paso	63982
Tubo 4 a Tubo 5	63981
Calefacción a Tee 1, C/Calefacción Auxiliar ..	63348

2006 V6 3.9L Canada

Poly-V, Sistema de Accesorios	4061098
Poly-V, Polae Loca - Inferior, Polea Lisa	49006
Polea Loca, Polea Ranurada	49003
Polea de Tensor, Polea Ranurada	49003
Polea para el Sistema de Accesorios, Superior, Polea Lisa	49157
Tensor Ensamblado, Polea Ranurada	49391

Superior	62894
Inferior	62895
Calefacción a Tubo 3	63151
Calefacción a - Tubo 1	63513 ⁿ
de Paso	63982
Tubo 4 a Tubo 5	63981
Tee a Motor	63052
Tee a Tubo 2	63052

2005 V6 3.4L

Poly-V, Sistema de Accesorios, C/AA (Alternador 105A)	4060865
Poly-V, Sistema de Accesorios, C/AA (Alt de	

Superior	62326
Inferior	62709
de Paso	63121

ⁿ Cortar a Medida

Bandas, Tensores, Poleas, Kits

Modelo Año	Descripción del motor Accesorios	de parte Number
---------------	-------------------------------------	--------------------

PONTIAC - MONTANA CONT.

2005	V6 3.4L	
	130A)	4060875
	Polea de Tensor, Polea Ranurada	49003
	Tensor Ensamblado, Polea Ranurada	49245
2005	V6 3.5L	
	Poly-V, Sistema de Accesorios, Con AA	
	Trasero	4060900
	Poly-V, Sistema de Accesorios, Sin AA	
	Trasero	4060887
	Polea de Tensor, Polea Ranurada	49003
	Tensor Ensamblado, Polea Ranurada	49245

PONTIAC - TORRENT

2008	V6 3.4L	
	Poly-V, Sistema de Accesorios	4060905
	Poly-V, Polea Loca, Polea Lisa	49039
	Polea Loca, Polea Ranurada	49003
	Polea de Tensor, Polea Ranurada	49003
	Tensor Ensamblado, Polea Ranurada	49245
2008	V6 3.6L	
	Poly-V, Sistema de Accesorios	4060930
	Tensor Ensamblado, Polea Lisa	49378
2007-06	V6 3.4L	
	Poly-V, Sistema de Accesorios	4060905
	Polea Loca, Polea Ranurada	49003
	Polea de Tensor, Polea Ranurada	49003
	Tensor Ensamblado, Polea Ranurada	49245

Mangueras

Descripción	Número de parte de la mang	
	Curva	Flexible

Tee 1 a Calefacción	63806
Tee 2 a Tubo 3 de Calefacción Auxiliar	63151
Tee-2 a Conector	63246
Válvula a Tubo 3	64178
Tubo 2 de Calefacción Auxiliar a Calefacción	
Auxiliar	63906
Calefaccion Auxiliar a Tubo 3	63906
E-Z Coil	GY12UBP
Superior	62326
Inferior	62549
Calefacción a - Tubo 2, Sin Calefacción	
Auxiliar	63516
Tee 2 a Tubo 2, C/Calefacción Auxiliar	63246
Tubo 2 a Calefacción, Excepto Calefacción ...	
Auxiliar	63513ⁿ
de Paso	63982
Tee 2 a Tubo 3 de Calefacción Auxiliar	64145
Calefacción a Tee 1, C/Calefacción Auxiliar ...	63348

Superior	62741
Inferior	62740
de Paso	63121
Calefacción a Conector	63088ⁿ
Conector a Tubo 1	63223ⁿ
Tubo 2 a Calefacción	64145

PORSCHE

PORSCHE - CAYENNE

2014-13	V6 3.6L	
	Dual -Sided Poly-V Belt, Sistema de	
	Accesorios	D4070816
2014-11	V6 3.0L	
	Poly-V, BA	4060380
2012	V6 3.6L	
	Dual -Sided Poly-V Belt, Sistema de	
	Accesorios	D4070816
	Tensor Ensamblado, Sistema de Accesorios,	
	Polea Ranurada	49372

ⁿ Cortar a Medida

Bandas, Tensores, Poleas, Kits

Mangueras

Modelo Año	Descripción del motor Accesorios	de parte Number
---------------	-------------------------------------	--------------------

Descripción	Número de parte de la mang	
	Curva	Flexible

PORSCHE - CAYENNE CONT.

2011-10 V6 3.6L

Dual -Sided Poly-V Belt, Sistema de Accesorios	D4070816
Tensor Ensamblado, Polea Ranurada	49372

2009 V6 3.6L

Dual -Sided Poly-V Belt, Sistema de Accesorios	D4070816
------------------------------------------------------	----------

2008 V6 3.6L

Dual -Sided Poly-V Belt, Sistema de Accesorios	D4070816
Tensor Ensamblado, Polea Ranurada	49372

2006-04 V6 3.2L

Dual -Sided Poly-V Belt, Sistema de Accesorios	D4070816
Tensor Ensamblado, Sistema de Accesorios, Polea Ranurada	49372

2006-03 V8 4.5L

Dual -Sided Poly-V Belt, Sistema de Accesorios	D4071161
------------------------------------------------------	----------

RAM

RAM - DAKOTA

2011 V6 3.7L

Poly-V, Sistema de Accesorios	4060887	Superior	66086
Tensor Ensamblado, Sistema de Accesorios	49464	Inferior	66085

2011 V8 4.7L

Poly-V, Sistema de Accesorios	4060887
Tensor Ensamblado, Sistema de Accesorios	49464

RENAULT

RENAULT - TRAFIC

2010-07 L4 1.9L

Poly-V, Sistema de Accesorios	4060708
Kit de Distribución sin Bomba de Agua	K1G1550H

SEAT

SEAT - ALHAMBRA

2008 L4 1.8L

Dual -Sided Poly-V Belt, Sistema de Accesorios	D4060472
------------------------------------------------------	----------

2008-07 V6 2.8L

Dual -Sided Poly-V Belt, Sistema de Accesorios	D4060519
------------------------------------------------------	----------

2007 L4 1.8L

Poly-V, Sistema de Accesorios, Exc AC	4060445
Dual -Sided Poly-V Belt, Sistema de Accesorios, C/ AA	D4060472
Banda de Tiempo	40306

2006 L4 1.8L

Poly-V, Sistema de Accesorios, Exc AC	4060445
Dual -Sided Poly-V Belt, Sistema de Accesorios, C/ AA	D4060472

Bandas, Tensores, Poleas, Kits

Modelo Año	Descripción del motor Accesorios	de parte Number
---------------	-------------------------------------	--------------------

Mangueras

Descripción	Número de parte de la mang	
	Curva	Flexible

SEAT - ALHAMBRA CONT.

2006	L4 1.8L Tensor Ensamblado, Sistema de Accesorios, Exc AC, Polea Lisa	49235
2005-03	L4 1.8L Poly-V, Sistema de Accesorios, Exc AC	4060445
	Dual -Sided Poly-V Belt, Sistema de Accesorios, C/ AA	D4060472
	Banda de Tiempo	40306
	Tensor Ensamblado, Sistema de Accesorios, Exc AC, Polea Lisa	49235
2005-02	V6 2.8L Dual -Sided Poly-V Belt, Sistema de Accesorios	D4060519
	Tensor Ensamblado, Sistema de Accesorios, Polea Ranurada	49265
2002	L4 1.8L Poly-V, Alternador, Sin AA	4060445
	Dual -Sided Poly-V Belt, Sistema de Accesorios	D4060472
	Banda de Tiempo	40306
	Tensor Ensamblado, Sistema de Accesorios, Exc AC, Polea Lisa	49235
2001	L4 1.9L Dual -Sided Poly-V Belt, Sistema de Accesorios	D4060472

SUBARU

SUBARU - B9 Tribeca

2007	H6 3.0L Poly-V, Sistema de Accesorios	4060640	Superior, 11" Hose	62395
	Polea Loca - Sistema de Accesorios	50024	Motor a Tubo 2	63925
	Tensor Ensamblado, Sistema de Accesorios, Polea Lisa	49414	Cuerpo Papalote a Tubo 1	64157
			Termostato a Tubo 2	64106
			Cuerpo Papalote a Tubo 2	64225
2006	H6 3.0L Poly-V, Sistema de Accesorios	4060640	Superior, 11" Hose	62395
	Polea Loca - Sistema de Accesorios	50024	Motor a Tubo 2	63925
	Tensor Ensamblado, Sistema de Accesorios, Polea Lisa	49414	Termostato a Tubo 2	64106
			Cuerpo Papalote a Tubo 1	64157
			Cuerpo Papalote a Tubo 2	64225

SUBARU - TRIBECA

2012	H6 3.6L Polea Loca - Sistema de Accesorios	50024	Superior Izquierdo	62875
			Inferior Derecha	66804
2011	H6 3.6L Poly-V, Sistema de Accesorios	4060950	Superior Izquierdo	62875
	Polea Loca - Sistema de Accesorios	50024	Inferior Derecha	66804
2010	H6 3.6L Poly-V, Sistema de Accesorios	4060950	Superior Izquierdo, Desde 01/10/2009	62395
	Polea Loca - Sistema de Accesorios	50024	Inferior Derecha	66804

Bandas, Tensores, Poleas, Kits

Modelo Año	Descripción del motor Accesorios	de parte Number
---------------	-------------------------------------	--------------------

Mangueras

Descripción	Número de parte de la mang	
	Curva	Flexible

SUBARU - TRIBECA CONT.

2009 H6 3.6L		
Poly-V, Sistema de Accesorios	4060650	
Polea Loca - Sistema de Accesorios	50024	

Inferior Derecha	66804
Cuerpo Papalote a Tubo 1	64157
Cuerpo Papalote a Tubo 2	64225

2008 H6 3.6L		
Poly-V, Sistema de Accesorios	4060650	
Polea Loca - Sistema de Accesorios	50024	

Superior Izquierdo	62875
Inferior Derecha	66804
Cuerpo Papalote a Tubo 1	64157
Cuerpo Papalote a Tubo 2	64225

SUZUKI

SUZUKI - GRAND VITARA

2013-09 L4 2.4L		
Poly-V, Sistema de Accesorios	4060805	

Entrada de Calefacción	63122
Salida de Calefacción	63122

2010-09 V6 3.2L		
Tensor Ensamblado, Polea Lisa	49378	

Entrada de Calefacción	63327
------------------------------	-------

2008-07 V6 2.7L		
Poly-V, Alt y Ventilador	4040372	
Poly-V, AA y DH	4040430	

Cuerpo Papalote a Motor	63198
Tubo 2 a Depósito	63143
Calefacción a - Tubo 1	63156
Depósito a Tubo 2	64994

2006 V6 2.7L		
Poly-V, Alt y Ventilador	4040372	
Poly-V, AA y DH	4040430	

Cuerpo Papalote a Motor	63198
Tubo 2 a Depósito	63143
Calefacción a - Tubo 1	63156

SUZUKI - XL-7

2009-07 V6 3.6L		
Poly-V, Sistema de Accesorios	4060930	
Tensor Ensamblado, Polea Lisa	49378	

Tee 1 a Depósito, C/AA Trasero	63051 ⁿ
Calefacción a Tubo 3, C/AA Trasero	63240 ⁿ
Tee a Depósito, Excepto AA Trasero	63051 ⁿ
Tee 2 a Tubo 1, C/AA Trasero	63052
Tee a Motor, Excepto AA Trasero	63102 ⁿ
Tubo 3 a Motor	63100 ⁿ

TOYOTA

TOYOTA - 4-RUNNER

2008 V6 4.0L		
Poly-V, Sistema de Accesorios	4070834	
Polea para el Sistema de Accesorios, Superior, Polea Lisa; 2 Required	49127	
Polea para el Sistema de Accesorios, Inferior, Polea Lisa	49129	
Tensor Ensamblado, Sistema de Accesorios, Polea Lisa	49416	

Superior	62579
Inferior	62679
Tubo a Conector	63981
Calefacción (Superior)	63836

2008 V8 4.7L		
Poly-V, Sistema de Accesorios	4060882	
Polea de Tensor, Polea Lisa	49001	
Polea para el Sistema de Accesorios, Inferior, Polea Ranurada	49086	
Banda de Tiempo	40298 ^e	
Kit de Distribución sin Bomba de Agua	GTK0298 ^e	

Superior	62803
Inferior	62804
de Paso	63142 ⁿ
Calefacción a Conector	63806 ⁿ

^e Motor de Interferencia ⁿ Cortar a Medida

Bandas, Tensores, Poleas, Kits

Modelo Año	Descripción del motor Accesorios	de parte Number
---------------	-------------------------------------	--------------------

Mangueras

Descripción	Número de parte de la mang	
	Curva	Flexible

TOYOTA - 4-RUNNER CONT.

2007 V8 4.7L

Poly-V, Sistema de Accesorios	4060882
Polea de Tensor, Polea Lisa	49001
Polea para el Sistema de Accesorios, Motor	
2UZ-FE, Polea Ranurada	49086
Banda de Tiempo	40298 ^κ
Kit de Distribución sin Bomba de Agua	GTK0298 ^κ

Superior	62803
Inferior	62804
de Paso	63142
Calefacción a Conector	63806

2007-06 V6 4.0L

Poly-V, Sistema de Accesorios	4070834
Polea para el Sistema de Accesorios,	
Superior, Polea Lisa; 2 Required	49127
Polea para el Sistema de Accesorios,	
Inferior, Polea Lisa	49129
Tensor Ensamblado, Sistema de Accesorios,	
Polea Lisa	49416

Superior	62579
Inferior	62679
Tubo a Conector	63981

2006 V8 4.7L

Poly-V, Sistema de Accesorios	4060882
Polea de Tensor, Polea Lisa	49001
Polea para el Sistema de Accesorios, Polea	
Ranurada	49086
Banda de Tiempo	40298 ^κ
Kit de Distribución sin Bomba de Agua	GTK0298 ^κ

Superior	62803
Inferior	62804
de Paso	63142
Calefacción a Conector	63806

2005-03 V6 4.0L

Poly-V, Sistema de Accesorios	4070834
Polea para el Sistema de Accesorios,	
Superior, Polea Lisa; 2 Required	49127
Polea para el Sistema de Accesorios,	
Inferior, Polea Lisa	49129
Tensor Ensamblado, Sistema de Accesorios,	
Polea Lisa	49416

Superior	62579
Inferior	62679
Tubo a Conector	63981
Empalme a Tubo	63981

2005-03 V8 4.7L

Poly-V, Sistema de Accesorios	4060882
Polea de Tensor, Polea Lisa	49001
Polea para el Sistema de Accesorios, Polea	
Ranurada	49086
Banda de Tiempo	40298 ^κ
Kit de Distribución sin Bomba de Agua	GTK0298 ^κ

Superior	62803
Inferior	62804
de Paso	63142
Calefacción a Conector	63806
Calentador a Máquina de Montaje	63806

TOYOTA - FJ CRUISER

2014-12 V6 4.0L

Polea para el Sistema de Accesorios,	
Superior, Polea Lisa; 2 Required	49127
Polea para el Sistema de Accesorios,	
Inferior, Polea Lisa	49129

Superior	62579
Calentador a Máquina de Montaje	65004
Empalme a Tubo	63981

2011 V6 4.0L

Polea para el Sistema de Accesorios,	
Superior, Polea Lisa; 2 Required	49127
Polea para el Sistema de Accesorios,	
Inferior, Polea Lisa	49129

Superior	62579
Empalme a Tubo	63981
Calentador a Máquina de Montaje	65004

2010 V6 4.0L

Polea para el Sistema de Accesorios,	
Superior, Polea Lisa; 2 Required	49127
Polea para el Sistema de Accesorios,	
Inferior, Polea Lisa	49129

Superior	62579
Empalme a Tubo	63981

^κ Motor de Interferencia

Bandas, Tensores, Poleas, Kits

Mangueras

Modelo Año	Descripción del motor Accesorios	de parte Number
---------------	-------------------------------------	--------------------

Descripción	Número de parte de la mang	
	Curva	Flexible

TOYOTA - FJ CRUISER CONT.

2009-08 V6 4.0L

Poly-V, Sistema de Accesorios	4070834
Polea para el Sistema de Accesorios, Superior, Polea Lisa; 2 Required	49127
Polea para el Sistema de Accesorios, Inferior, Polea Lisa	49129
Tensor Ensamblado, Sistema de Accesorios, Polea Lisa	49416

Superior	62579
Inferior	62679
Tubo a Conector	63981 ⁿ
Calefacción (Superior)	63836

TOYOTA - HI-LUX

2008-06 L4 2.7L

V-Belt, Alternador, Sin AA	17470
V-Belt, Alternador, Sin AA (Opcional)	17468
Poly-V, Alternador	4050340
Poly-V, AA	4070900
Poly-V, DH	4040430
Alternador, C/ AA, Polea Ranurada	49030

Superior, C/ AA	70028
Inferior, C/ AA	70029

2005 L4 2.7L

Poly-V, Alternador, C/ AA	4050340
V-Belt, Alternador, Sin AA	17470
V-Belt, Alternador, Sin AA (Opcional)	17468
Poly-V, AA	4040372
Poly-V, DH, C/ AA	4040340
Alternador, C/ AA, Polea Ranurada	49030

Superior, C/ AA	70028
Inferior, C/ AA	70029

2004 L4 2.7L

V-Belt, Alternador, Sin AA	17470
V-Belt, Alternador, Sin AA (Opcional)	17468
Poly-V, Alternador, C/ AA	4050340
Poly-V, AA	4040372
Poly-V, DH, C/ AA	4040340
Alternador, C/ AA, Polea Ranurada	49030

Superior, C/ AA	70028
Inferior, C/ AA	70029

TOYOTA - HIACE

2010-06 L4 2.7L

Poly-V, Alternador	4050340
Poly-V, AA	4040372
Poly-V, DH	4040435

Tubo a Motor	70032
Radiador a Tubo	70033
Motor a Tubo	70034
Tubo a Radiador	70035

TOYOTA - HIGHLANDER

2014-12 L4 2.7L

Inferior, C/Paquete Remolque	62549
Cuerpo Papalote a Tubo	63140
Motor a Cuerpo Papalote	64124
Tee 2 a Motor	65000
Tee 2 a AA Auxiliar	65004

2014-12 V6 3.5L GAS

Polea para el Sistema de Accesorios, Polea Lisa	49127
Tensor Ensamblado, Sistema de Accesorios, Polea Lisa	49424

Calefacción a Tee 1	65004
Calefacción a Tee 2	65004
Tee 1 a Tubo 1, C/Calefacción Auxiliar	65004
Tee 1 a Tubo 2, C/Calefacción Auxiliar	65004
Tee 1 a AA Auxiliar	65000
Tee 2 a AA Auxiliar	65000

ⁿ Cortar a Medida

Bandas, Tensores, Poleas, Kits

Modelo Año	Descripción del motor Accesorios	de parte Number
---------------	-------------------------------------	--------------------

TOYOTA - HIGHLANDER CONT.

2014-12 V6 3.5L HYBRID

2011 L4 2.7L

2011 V6 3.5L GAS ENG

Polea para el Sistema de Accesorios, Polea Lisa	49127
Tensor Ensamblado, Sistema de Accesorios, Polea Lisa	49424

2011 V6 3.5L HYBRID Eng

2010 L4 2.7L

2010 V6 3.3L

Banda de Tiempo	40257
-----------------------	-------

2010-08 V6 3.5L

Polea para el Sistema de Accesorios, Polea Lisa	49127
Banda de Tiempo	40257 ^k
Tensor Ensamblado, Sistema de Accesorios, Polea Lisa	49424

2008 V6 3.3L Canada

Poly-V, Alternador y AA	4060410
Poly-V, DH	4040347
Banda de Tiempo	40257 ^k

2008 V6 3.3L HYBRID Eng

Banda de Tiempo	40257 ^k
-----------------------	--------------------

TOYOTA - LAND CRUISER

2014-11 V8 5.7L

2010 V8 5.7L

2009-08 V8 5.7L

Poly-V, Sistema de Accesorios	4080945
-------------------------------------	---------

Mangueras

Descripción	Número de parte de la mang	
	Curva	Flexible

Entrada BA Auxiliar	63052
Salida BA Auxiliar	65004
Inversor de la Manguera de Refrigeración 5 ..	65004

Inferior, C/Paquete Remolque	62549
Cuerpo Papalote a Tubo	63140
Motor a Cuerpo Papalote	64124

Calefacción a Tee 1	65004
Calefacción a Tee 2	65004
Tee 1 a Tubo 1, C/Calefacción Auxiliar	65004
Tee 1 a Tubo 2, C/Calefacción Auxiliar	65004
Tee 1 a AA Auxiliar	65000
Tee 2 a AA Auxiliar	65000

Entrada BA Auxiliar	63052
Salida BA Auxiliar	65004
Inversor de la Manguera de Refrigeración 5 ..	65004

Inferior, C/Paquete Remolque	62549
-------------------------------------------	-------

Calefacción a Tee 2, C/Calefacción Trasera ..	63210
Tee a Tubo de Calefacción Auxiliar,	
C/Calefacción Auxiliar	63712 ⁿ
Paso a Tee, C/Calefacción Auxiliar	63521

Tee 2 a Calefacción Auxiliar	63117
Tee 1 a Motor	63641
Tee 2 a Motor	63641
Calefacción a Tee 1	65004
Calefacción a Tee 2	65004

Tee 2 a Calefacción Auxiliar	63117
Tee 1 a Motor	63641
Calefacción a Tee 1	65004
Calefacción a Tee 2	65004

^k Motor de Interferencia ⁿ Cortar a Medida

Bandas, Tensores, Poleas, Kits

Modelo Año	Descripción del motor Accesorios	de parte Number
---------------	-------------------------------------	--------------------

Mangueras

Descripción	Número de parte de la mang	
	Curva	Flexible

TOYOTA - LAND CRUISER CONT.

2007-04 V8 4.7L

Poly-V, Sistema de Accesorios	4060882
Polea de Tensor, Polea Lisa	49001
Polea para el Sistema de Accesorios, Polea Ranurada	49086
Banda de Tiempo	40298*
Kit de Distribución sin Bomba de Agua, No Incluye Tensor Hidráulico	GTK0298*

Superior	62563
Inferior	62745
de Paso	63142
Calefacción Auxiliar a Tubo 5	63256
Calefacción Auxiliar a Tubo 6	63256
Tubo 1 a Tee 1, C/Calefacción Auxiliar	63806
Tubo 2 a Tee 2, C/Calefacción Auxiliar	63806
Tubo 3 a Enfriador de Aceite	63706
Calefacción a Tee 2	63806
Tubo-3 a Cuerpo Papalote	63712
Calefacción a - Tubo 1, Sin Calefacción	
Auxiliar, C/AA	63812
Enfriador de Aceite a Motor	65000

TOYOTA - RAV-4

2014-10 L4 2.5L

Poly-V, Sistema de Accesorios	4060495
-------------------------------------	---------

Cuerpo Papalote a Tubo 2	63140
Entrada de Calefacción	64161
Motor a Cuerpo Papalote	64124

2012-11 V6 3.5L

Polea para el Sistema de Accesorios, Polea Lisa	49127
Tensor Ensamblado, Sistema de Accesorios, Polea Lisa	49424

Termostato a Tubo	63081
Entrada de Cuerpo Papalote	64995
Salida de Cuerpo Papalote	64995

2010 V6 3.5L

Polea para el Sistema de Accesorios, Superior, Se requieren 2, Polea Lisa	49127
Tensor Ensamblado, Sistema de Accesorios, Polea Lisa	49424

Termostato a Tubo	63081
Entrada de Calefacción	63352
Salida de Calefacción	63115

2008-06 L4 2.4L

Kit de banda del sistema de accesorios, Sistema de Accesorios	K49303D
Poly-V, Sistema de Accesorios	4070750
Tensor Ensamblado, Polea Lisa	49303

2008-06 V6 3.5L

Polea para el Sistema de Accesorios, Superior, Se requieren 2, Polea Lisa	49127
Tensor Ensamblado, Sistema de Accesorios, Polea Lisa	49424

2005 L4 2.4L

Kit de banda del sistema de accesorios, Sistema de Accesorios, Trans Std, C/AA	K49303A
Kit de banda del sistema de accesorios, Sistema de Accesorios, Trans Aut, Sin AA	K49303C
Kit de banda del sistema de accesorios, Sistema de Accesorios, Trans Aut, C/AA	K49303E
Poly-V, Sistema de Accesorios, C/ AA	4070763
Tensor Ensamblado, Sistema de Accesorios, Polea Lisa	49303

Superior	62600
Inferior	62578
Enfriador de Aceite a Tubo 2	63322

2004 L4 2.4L

Kit de banda del sistema de accesorios, Sistema de Accesorios, Trans Std, C/AA	K49303A
Kit de banda del sistema de accesorios,	

Superior	62600
Inferior	62578

* Motor de Interferencia

Bandas, Tensores, Poleas, Kits

Modelo Año	Descripción del motor Accesorios	de parte Number
---------------	-------------------------------------	--------------------

Mangueras

Descripción	Número de parte de la mang	
	Curva	Flexible

TOYOTA - RAV-4 CONT.

2004	L4 2.4L	Sistema de Accesorios, Trans Aut, Sin AA K49303C
		Kit de banda del sistema de accesorios,
		Sistema de Accesorios, Trans Aut, C/AA K49303E
		Poly-V, Sistema de Accesorios, C/ AA 4070763
		Tensor Ensamblado, Polea Lisa 49303

TOYOTA - SEQUOIA

2014-12	V8 5.7L		Calefacción a Tee 2 63091ⁿ
			Tee 2 a Calefacción Auxiliar 63058
			Paso 65000
2012-10	V8 4.6L		Calefacción a Tee 2 63091
			Tee 2 a Calefacción Auxiliar 63058
			Tee 1 a Motor 65004
2011	V8 5.7L		Calefacción a Tee 2 63091ⁿ
			Tee 2 a Calefacción Auxiliar 63058
			Tee 1 a Calefacción Auxiliar 63111
			Paso 65000
2010	V8 5.7L		Calefacción a Tee 2 63091ⁿ
			Tee 2 a Calefacción Auxiliar 63058
			Paso 65000
2008	V8 4.7L	Poly-V, Sistema de Accesorios 4060878	Superior 62119
		Polea de Tensor, Polea Lisa 49001	Tee 2 a Calefacción Auxiliar 63058
		Polea para el Sistema de Accesorios, Polea Ranurada 49086	
		Banda de Tiempo 40298^k	
		Kit de Distribución sin Bomba de Agua GTK0298^k	
2008	V8 5.7L		Tee 2 a Calefacción Auxiliar 63058

TOYOTA - SIENNA

2014-11	V6 3.5L	Polea para el Sistema de Accesorios, Polea Lisa 49127	
		Tensor Ensamblado, Sistema de Accesorios, Polea Lisa 49424	
2012	L4 2.7L	Poly-V, Sistema de Accesorios 4060942	
2010-08	V6 3.5L	Poly-V, Sistema de Accesorios 4070825	Superior 66083
		Polea para el Sistema de Accesorios, Polea Lisa 49127	Inferior 66084
		Tensor Ensamblado, Sistema de Accesorios, Polea Lisa 49424	Entrada de Calefacción 64544
			Salida de Calefacción 64545
2007	V6 3.5L	Poly-V, Sistema de Accesorios 4070825	Superior 66083
		Polea para el Sistema de Accesorios, Superior, Se requieren 2, Polea Lisa 49127	Inferior 66084
		Polea para el Sistema de Accesorios, Polea	Entrada de Calefacción 64544
			Salida de Calefacción 64545

^k Motor de Interferencia ⁿ Cortar a Medida

Bandas, Tensores, Poleas, Kits

Modelo Año	Descripción del motor Accesorios	de parte Number
TOYOTA - SIENNA CONT.		
2007	V6 3.5L	
	Lisa	49127
	Tensor Ensamblado, Sistema de Accesorios, Polea Lisa	49424
2006-04	V6 3.3L	
	Poly-V, Alternador y AA	4060407
	Poly-V, DH	4040347
	Banda de Tiempo	40257*
2003	V6 3.0L	
	Poly-V, Alt y Ventilador, Sin AA	4060374
	Poly-V, Alternador y AA	4060407
	Poly-V, DH	4040347
	Banda de Tiempo	40257*
	Kit de Distribución sin Bomba de Agua, No Incluye Tensor Hidráulico	GTK0257*
2014-13	V6 4.0L	
	Poly-V, Sistema de Accesorios	4070834
	Polea para el Sistema de Accesorios, Superior, Polea Lisa; 2 Required	49127
	Polea para el Sistema de Accesorios, Inferior, Polea Lisa	49129
	Tensor Ensamblado, Sistema de Accesorios, Polea Lisa	49416
2014-12	L4 2.7L	
	Polea para el Sistema de Accesorios, Inferior, C/ AA, Polea Lisa	49129
	Polea para el Sistema de Accesorios, Superior, Polea Lisa; 2 Required	49127
2012	V6 4.0L	
	Poly-V, Sistema de Accesorios	4070834
	Polea para el Sistema de Accesorios, Superior, Polea Lisa; 2 Required	49127
	Polea para el Sistema de Accesorios, Inferior, Polea Lisa	49129
	Tensor Ensamblado, Sistema de Accesorios, Polea Lisa	49416

Mangueras

Descripción	Número de parte de la mang	
	Curva	Flexible
Superior	62609	
Inferior	62610	
Tubo 7 de Calefacción Auxiliar a Tubo 8 de ... Calefacción Auxiliar, C/Calefacción Auxiliar.	61712	
Tubo 2 de Calefacción Auxiliar a Tubo 3 de ... Calefacción Auxiliar	63256	
Calefacción-Superior Tee a Tubo 1 de		
Calefacción Auxiliar, C/Calefacción Auxiliar ...	63712	
Tubo 1 de Calefacción Auxiliar a Tubo 2 de ... Calefacción Auxiliar, C/Calefacción Auxiliar ...	63156	
Tubo 6 de Calefacción Auxiliar a Tubo 7 de ... Calefacción Auxiliar, C/Calefacción Auxiliar ...	63712	
Superior	62520	
Inferior	62240	
Calefacción a Válvula, Sin Calefacción ... Auxiliar	63144ⁿ	
Tee a Múltiple de Admisión, S/Calefacción ... Auxiliar	63149ⁿ	
Calefacción a Válvula, S/Calefacción Auxiliar ...	64132ⁿ	
Cuerpo Papalote a Tubo	63100ⁿ	
Calefacción Auxiliar a Tubo, (2 Pzs.); 2		
Required	63812ⁿ	
TOYOTA - TACOMA		
Superior	62579	
Inferior	62679	
Manguera de Calefacción, Lower	63981	
Calefacción a Conector	63981	
Superior	62579	
Inferior	62679	
Manguera de Calefacción, Lower	63981	
Calefacción a Conector	63981	

* Motor de Interferencia ⁿ Cortar a Medida

Bandas, Tensores, Poleas, Kits

Modelo Año	Descripción del motor Accesorios	de parte Number
---------------	-------------------------------------	--------------------

Mangueras

Descripción	Número de parte de la mang	
	Curva	Flexible

TOYOTA - TACOMA CONT.

2011	V6 4.0L	
	Poly-V, Sistema de Accesorios	4070834
	Polea para el Sistema de Accesorios, Superior, Polea Lisa; 2 Required	49127
	Polea para el Sistema de Accesorios, Inferior, Polea Lisa	49129
	Tensor Ensamblado, Sistema de Accesorios, Polea Lisa	49416

2011-06	L4 2.7L	
	Poly-V, Sistema de Accesorios, C/ AA	4070900
	Poly-V, Sistema de Accesorios, Exc AC	4070735
	Polea para el Sistema de Accesorios, Superior, Polea Lisa; 2 Required	49127
	Polea para el Sistema de Accesorios, Inferior, Polea Lisa	49129

2010	V6 4.0L	
	Poly-V, Sistema de Accesorios	4070834
	Polea para el Sistema de Accesorios, Superior, Polea Lisa; 2 Required	49127
	Polea para el Sistema de Accesorios, Inferior, Polea Lisa	49129
	Tensor Ensamblado, Polea Lisa	49416

2009	V6 4.0L	
	Poly-V, Sistema de Accesorios	4070834
	Polea para el Sistema de Accesorios, Superior, Polea Lisa; 2 Required	49127
	Polea para el Sistema de Accesorios, Inferior, Polea Lisa	49129
	Tensor Ensamblado, Polea Lisa	49416

2008	V6 4.0L	
	Poly-V, Sistema de Accesorios	4070834
	Polea para el Sistema de Accesorios, Superior, Polea Lisa; 2 Required	49127
	Polea para el Sistema de Accesorios, Inferior, Polea Lisa	49129
	Tensor Ensamblado, Polea Lisa	49416

2007	V6 4.0L	
	Poly-V, Sistema de Accesorios	4070834
	Polea para el Sistema de Accesorios, Superior, Polea Lisa; 2 Required	49127
	Polea para el Sistema de Accesorios, Inferior, Polea Lisa	49129
	Tensor Ensamblado, Polea Lisa	49416

2006	V6 4.0L	
	Poly-V, Sistema de Accesorios	4070834
	Polea para el Sistema de Accesorios, Superior, Polea Lisa; 2 Required	49127
	Polea para el Sistema de Accesorios, Inferior, Polea Lisa	49129
	Tensor Ensamblado, Polea Lisa	49416

Superior	62579
Inferior	62679
Manguera de Calefacción, Lower	63981
Calefacción a Conector	63981
Conector	65624

Superior	62579
Inferior	62679
Manguera de Calefacción, Lower	63981
Calefacción a Conector	63981
Conector	65624

Superior	62579
Inferior	62679
Manguera de Calefacción, Lower	63981
Conector	65624

Superior	62579
Inferior	62679
Manguera de Calefacción, Lower	63981

Superior	62579
Inferior	62679
Manguera de Calefacción, Lower	63981

Superior	62579
Inferior	62679
Manguera de Calefacción, Lower	63981

Bandas, Tensores, Poleas, Kits

Mangueras

Modelo Año	Descripción del motor Accesorios	de parte Number	Descripción	Número de parte de la mang Curva Flexible
TOYOTA - TUNDRA				
2013	V6 4.0L			
	Polea para el Sistema de Accesorios, Superior, Polea Lisa; 2 Required	49127	Tubo 1 a Tubo 2	63981
	Polea para el Sistema de Accesorios, Inferior, Polea Lisa	49129		
2012	V6 4.0L			
	Poly-V, Sistema de Accesorios	4070834	Tubo 1 a Tubo 2	63981
	Polea para el Sistema de Accesorios, Superior, Polea Lisa; 2 Required	49127		
	Polea para el Sistema de Accesorios, Inferior, Polea Lisa	49129		
2011	V6 4.0L			
	Poly-V, Sistema de Accesorios, Hasta 09/2010	4070834	Tubo 1 a Tubo 2	63981
	Poly-V, Sistema de Accesorios, Desde 10/2010	4070825		
	Polea para el Sistema de Accesorios, Superior, Polea Lisa; 2 Required	49127		
	Polea para el Sistema de Accesorios, Inferior, Polea Lisa	49129		
	Tensor Ensamblado, Sistema de Accesorios, Hasta 10/2010, Polea Lisa	49416		
2010	V6 4.0L			
	Poly-V, Sistema de Accesorios	4070834	Tubo 1 a Tubo 2	63981
	Polea para el Sistema de Accesorios, Superior, Polea Lisa; 2 Required	49127		
	Polea para el Sistema de Accesorios, Inferior, Polea Lisa	49129		
	Tensor Ensamblado, Sistema de Accesorios, Polea Lisa	49416		
2008	V6 4.0L			
	Poly-V, Sistema de Accesorios	4070834		
	Polea para el Sistema de Accesorios, Superior, Polea Lisa; 2 Required	49127		
	Polea para el Sistema de Accesorios, Inferior, Polea Lisa	49129		
	Banda de Tiempo, Aplicación Motor de Interferencia	40298		
	Tensor Ensamblado, Sistema de Accesorios, Polea Lisa	49416		
	Kit de Distribución sin Bomba de Agua, No Incluye Bomba de Agua	GTK0298*		
2008	V8 4.7L			
	Poly-V, Sistema de Accesorios, Largo de Banda de Equipo Original	4060878	Superior	62119
	Polea de Tensor, Polea Lisa	49001		
	Polea para el Sistema de Accesorios, Polea Ranurada	49086		
	Banda de Tiempo, Aplicación Motor de Interferencia	40298		
	Kit de Distribución sin Bomba de Agua	GTK0298*		

* Motor de Interferencia

Bandas, Tensores, Poleas, Kits

Modelo Año	Descripción del motor Accesorios	de parte Number
---------------	-------------------------------------	--------------------

Mangueras

Descripción	Número de parte de la mang	
	Curva	Flexible

TOYOTA - TUNDRA CONT.

2007 V6 4.0L	Poly-V, Sistema de Accesorios	4070834
	Polea para el Sistema de Accesorios, Superior, Polea Lisa; 2 Required	49127
	Polea para el Sistema de Accesorios, Inferior, Polea Lisa	49129
	Tensor Ensamblado, Sistema de Accesorios, Polea Lisa	49416
	2007 V8 4.7L	
Poly-V, Sistema de Accesorios, Largo de Banda de Equipo Original	4060878	
Polea de Tensor, Polea Lisa	49001	
Polea para el Sistema de Accesorios, Polea Ranurada	49086	
Banda de Tiempo	40298 ^e	
Kit de Distribución sin Bomba de Agua	GTK0298 ^e	

Superior 62119

VOLKSWAGEN VOLKSWAGEN - CARAVELLE

1996-94 L4 1.8L	V-Belt, Alternador, Banda Opcional	15370	Motor a Tubo	2117
	V-Belt, Alternador	15375		

VOLKSWAGEN - COMBI

2001-99 L4 1.8L	V-Belt, Alternador	15370	Superior	2073
	Tensor Ensamblado	49234	Inferior	2072
			de Paso	2075
1998 L4 1.8L			By-Pass Heater Hose	63027
	V-Belt, Alternador	15370	Superior	2073
	Tensor Ensamblado	49234	Inferior	2072
1997 L4 1.8L			Codo de Respiración	2063
	V-Belt, Alternador	15370	de Paso	2075
	Tensor Ensamblado, Sistema de Accesorios, Polea Ranurada	49265	By-Pass Heater Hose	63027
1996 L4 1.8L	Tensor Ensamblado	49234	Superior	2073
	V-Belt, Alternador	15370	Inferior	2072
	Tensor Ensamblado	49234	de Paso	2075
1995 L4 1.8L			By-Pass Heater Hose	63027
	V-Belt, Alternador	15370	De Paso 1	2057
	Tensor Ensamblado	49234	Superior	2073
			Inferior	2072
			Enfriador de Aceite a Motor	2117
			Enfriador de Aceite a Tubo	2119
			de Paso	2075
			By-Pass Heater Hose	63027
			De Paso 1	2057

^e Motor de Interferencia

Bandas, Tensores, Poleas, Kits

Mangueras

Modelo Año	Descripción del motor Accesorios	de parte Number	Descripción	Número de parte de la mang Curva Flexible
VOLKSWAGEN - CRAFTER Van				
2008	L5 2.5L			
	Banda de Tiempo	G1435H		
VOLKSWAGEN - CROSSFOX				
2010	L4 1.6L			
	Poly-V, Sistema de Accesorios, Sin AA	4060295	Superior	70012
	Poly-V, Sistema de Accesorios, Sin AA (Opcional)	4060297	Inferior	70013
	Poly-V, Sistema de Accesorios, C/ AA	4060427		
	Poly-V, Sistema de Accesorios, C/AA (Opcional)	4060425		
	Banda de Tiempo	G1233H		
VOLKSWAGEN - EUROVAN				
2009-06	L4 1.9L			
	Dual -Sided Poly-V Belt, Sistema de Accesorios, C/Banda Doble de Mando de Accesorios	D4060472	Superior	70003
	Poly-V, Sistema de Accesorios, C/Banda de Mando de Accesorios Lado Sencillo	4060470	Inferior	70004
	Sistema de Accesorios	48010		
	Banda de Tiempo	40333		
2004	L5 2.5L			
	Poly-V, Sistema de Accesorios, C/ AA	4060875	Superior, Carrocería Larga	2079
	Banda de Tiempo	CD-739	Superior, Carrocería Corta	2078
	Tensor Ensamblado, Sistema de Accesorios, C/ AA	48908	Inferior, C/Conexión a Tee (Carrocería Corta)	2080
	Tensor Ensamblado, Sistema de Accesorios, Exc AC	48912	Inferior, Sin Conexión a Tee (Carrocería Larga)	2081
2003	L5 2.5L			
	Poly-V, Sistema de Accesorios, C/ AA	4060875	Superior, Carrocería Larga	2079
	Poly-V, Alternador, Exc AC	4060840	Superior, Carrocería Corta	2078
	Banda de Tiempo	CD-739	Inferior, Sin Conexión a Tee (Carrocería Larga)	2081
	Tensor Ensamblado, Sistema de Accesorios, C/ AA	48908	Inferior, Sin AA y con Conexión a Tee	
	Tensor Ensamblado, Sistema de Accesorios, Exc AC	48912	(Carrocería Larga)	2080
2003-02	V6 2.8L			
	Dual -Sided Poly-V Belt, C/Polea Loca Ranurada; C/AA	D4070536		
	Poly-V, Sistema de Accesorios, Exc AC	4070505		
2002-01	L5 2.5L			
	Poly-V, Sistema de Accesorios, Exc AC	4060840	Superior, Carrocería Larga	2079
	Poly-V, Sistema de Accesorios, C/ AA	4060875	Superior, Carrocería Corta	2078
	Banda de Tiempo	CD-739	Inferior, Sin AA y con Conexión a Tee	
	Tensor Ensamblado, Sistema de Accesorios, C/ AA	48908	(Carrocería Larga)	2080
	Tensor Ensamblado, Sistema de Accesorios, Exc AC	48912	Larga)	2081
2001	V6 2.8L			
	Dual -Sided Poly-V Belt, Sistema de Accesorios, C/Polea Loca Ranurada; C/AA ..	D4070536	Superior, C/TA	62725
	Poly-V, Sistema de Accesorios, Exc AC	4070505		

Bandas, Tensores, Poleas, Kits

Mangueras

Modelo Año	Descripción del motor Accesorios	de parte Number
---------------	-------------------------------------	--------------------

Descripción	Número de parte de la mang	
	Curva	Flexible

VOLKSWAGEN - EUROVAN CONT.

2000	V6 2.8L	Poly-V, Sistema de Accesorios, Exc AC 4070505	Superior, C/TA 62725
-------------	----------------	-----------------------------------------------------	-----------------------------------

VOLKSWAGEN - PANEL

2001-98	L4 1.8L	V-Belt, Alternador 15375	Motor a Radiador 2117
		Banda de Tiempo 40260	Enfriador a Motor 2119
		Tensor Ensamblado 49234	Tubo a Radiador 2075
			De Paso 1 2057

1997	L4 1.8L	V-Belt, Alternador 15375	Motor a Radiador 2117
		Banda de Tiempo 40260	Enfriador a Motor 2119
		Tensor Ensamblado 49234	Tubo a Radiador 2075
			De Paso 1 2057

1996-95	L4 1.8L	V-Belt, Alternador 15375	Motor a Radiador 2117
		Banda de Tiempo 40260	Enfriador a Motor 2119
		Tensor Ensamblado 49234	Tubo a Radiador 2075
			De Paso 1 2057

1994	L4 1.8L	V-Belt, Alternador 15375	Superior 2117
		Banda de Tiempo 40260	Inferior 2072
		Tensor Ensamblado 49234	Enfriador a Motor 2119
			Tubo a Radiador 2075
			Heater Hose 2057

VOLKSWAGEN - POINTER TRUCK

2009	L4 1.8L	V-Belt, Sin AA y DH 15375	Superior 2017
		Poly-V, Alternador, Exc AC 4060685	Inferior, Exc AC 2018
		Poly-V, Alternador, C/ AA 4060895	Manguera 1 2034
		Banda de Tiempo 40260	Manguera 2 2033

2007	L4 1.8L	V-Belt, Alternador, Sin AA y DH 15375	Superior 2017
		Poly-V, Alternador, C/DH Sin AA 4060685	Inferior, Exc AC 2018
		Poly-V, Alternador, C/ AA 4060895	Manguera 1 2034
		Banda de Tiempo 40260	Manguera 2 2033

2006-05	L4 1.8L	V-Belt, Alternador, Sin AA y DH 15375	Superior 2017
		Poly-V, Alternador, C/DH Sin AA 4060685	Inferior, Exc AC 2018
		Poly-V, Alternador, C/ AA 4060895	

2004-03	L4 1.8L	V-Belt, Alternador, Sin AA y DH 15377	Superior 2017
		Poly-V, Alternador, C/DH Excepto AA 4060685	Inferior, Exc AC 2018
		Poly-V, Alternador, C/ AA 4060895	Inferior, C/ AA 2003

2002	L4 1.8L	V-Belt, Alternador, Sin AA y DH 15377	Superior 2017
		Poly-V, Alternador, C/DH Excepto AA 4060685	Inferior, Exc AC 2018
		Poly-V, Alternador, C/ AA 4060895	Inferior, C/ AA 2003

2001-00	L4 1.8L	V-Belt, Alternador, Sin AA y DH 15377	Superior 2017
		Poly-V, Alternador, C/DH Excepto AA 4060685	Inferior, Exc AC 2018
		Poly-V, Alternador, C/ AA 4060895	Inferior, C/ AA 2003
			Manguera 1 2005

Bandas, Tensores, Poleas, Kits

Modelo Año	Descripción del motor Accesorios	de parte Number
---------------	-------------------------------------	--------------------

Mangueras

Descripción	Número de parte de la mang	
	Curva	Flexible

VOLKSWAGEN - POINTER TRUCK CONT.

2001-00 L4 1.8L

1999 L4 1.8L

V-Belt, Alternador, Sin AA y DH	15377
Poly-V, Alternador, C/DH Excepto AA	4060685

1998 L4 1.8L

V-Belt, Sin AA y DH	15377
Poly-V, Alternador, C/DH Excepto AA	4060685

Manguera 2 2004

Superior	2017
Inferior, Exc AC	2018
Inferior, C/ AA	2003
Manguera 1	2005
Manguera 2	2004

Superior	2017
Inferior, Exc AC	2018
Inferior, C/ AA	2003
Manguera 1	2005
Manguera 2	2004

VOLKSWAGEN - ROUTAN

2014-11 V6 3.6L

Poly-V, Sistema de Accesorios	4060770
-------------------------------	---------

2010-09 V6 3.8L

Poly-V, Sistema de Accesorios	4060795
Polea Loca, Polea Lisa	49024
Poly-V, Polea de Tensor, Polea Lisa	49161
Tensor Ensamblado, Polea Lisa	49345

Superior	66015
Inferior	66299

2010-09 V6 4.0L

Poly-V, Sistema de Accesorios	4060695
Polea Loca, Polea Lisa	49024
Poly-V, Polea de Tensor, Polea Lisa	49161
Banda de Tiempo, Banda de Tiempo	40295*
Tensor Ensamblado, Polea Lisa	49392

Superior	66015
----------	-------

VOLKSWAGEN - SAVEIRO

2013-09 L4 1.6L

Poly-V, Alternador	4060285S
Poly-V, AA, Sin DH	4060299S
Poly-V, AA, C/DH	4060472S
Banda de Tiempo	G1233H

VOLKSWAGEN - SHARAN

2008-02 L4 1.8L

Poly-V, Sistema de Accesorios, C/Banda de Mando de Accesorios Lado Sencillo	4060445
Dual -Sided Poly-V Belt, Sistema de Accesorios, C/Banda Doble de Mando de Accesorios	D4060472
Banda de Tiempo	40306
Tensor Ensamblado, Sistema de Accesorios, Polea Lisa	49235

VOLKSWAGEN - SPORTVAN

2010-07 L4 1.6L

Poly-V, Sistema de Accesorios	4060427
Poly-V, Sistema de Accesorios, Banda Opcional	4060425
Banda de Tiempo	G1233H

* Motor de Interferencia

Bandas, Tensores, Poleas, Kits

Mangueras

Modelo Año	Descripción del motor Accesorios	de parte Number	Descripción	Número de parte de la mang	
				Curva	Flexible
VOLKSWAGEN - TIGUAN					
2014-09 L4 2.0L	Poly-V, Sistema de Accesorios	4060440			
VOLKSWAGEN - TOUAREG					
2014-13 V6 3.0L DIESEL	Poly-V, Sistema de Accesorios	4060990			
2014-11 V6 3.0L HYBRID	Poly-V, BA	4060380			
2014-08 V6 3.6L	Dual -Sided Poly-V Belt, Sistema de Accesorios	D4070816			
	Tensor Ensamblado, Sistema de Accesorios, Polea Ranurada	49372			
2012-11 V6 3.0L DIESEL	Poly-V, Sistema de Accesorios	4060975			
2009 V6 3.0L	Poly-V, Sistema de Accesorios	4060980			
2009-08 V8 4.2L	Poly-V, Sistema de Accesorios, Exc AC	4050440			
	Poly-V, Sistema de Accesorios, C/ AA	4070923			
2007 V6 3.6L	Dual -Sided Poly-V Belt, Sistema de Accesorios	D4070816			
	Tensor Ensamblado, Sistema de Accesorios, Hasta Chasis/#VIN 7L-7-070 855, Polea Ranurada	49372			
2007 V8 4.2L	Poly-V, Sistema de Accesorios, Exc AC	4050440			
	Poly-V, Sistema de Accesorios, C/ AA	4070923			
	Banda de Tiempo	40297 ^e			
2007-06 V6 3.2L	Dual -Sided Poly-V Belt, Sistema de Accesorios	D4070816			
	Tensor Ensamblado, Polea Ranurada	49372			
2006-04 V8 4.2L	Poly-V, Sistema de Accesorios, Exc AC	4050440			
	Poly-V, Sistema de Accesorios, C/ AA	4070923			
	Banda de Tiempo	40297 ^e			
	Tensor Ensamblado, Polea Lisa	49402			
	Kit de Distribución con Bomba de Agua	GTKWP297A ^e			
2005-04 V6 3.2L	Dual -Sided Poly-V Belt, Sistema de Accesorios	D4070816			
	Tensor Ensamblado, Sistema de Accesorios, Polea Ranurada	49372			
2004 V10 5.0L TURBO DIESEL ENG	Banda de Tiempo	40297 ^e			
VOLKSWAGEN - VAN					
2009-07 L4 1.8L	V-Belt, DH, Sin AA; C/DH	15275			
	V-Belt, DH, C/AA, C/DH	15290			
	Poly-V, Alternador, Sin AA	4060385			
	Poly-V, Alternador, C/ AA	4060455			

^e Motor de Interferencia

Bandas, Tensores, Poleas, Kits

Mangueras

Modelo Año	Descripción del motor Accesorios	de parte Number
---------------	-------------------------------------	--------------------

Descripción	Número de parte de la mang	
	Curva	Flexible

VOLKSWAGEN - VAN CONT.

2006-02 L4 1.8L

V-Belt, DH, Sin AA; C/DH	15275
V-Belt, DH, C/AA, C/DH	15290
Poly-V, Alternador, Sin AA	4060385
Poly-V, Alternador, C/ AA	4060455
Tensor Ensamblado, Alternador, Polea Lisa ..	49235

VOLVO

VOLVO - XC60

2014-10 L6 3.0L

Polea para el Sistema de Accesorios	50014
-------------------------------------------	-------

2014-10 L6 3.2L

Polea para el Sistema de Accesorios	50014
-------------------------------------------	-------

VOLVO - XC90

2014-07 L6 3.2L

Polea para el Sistema de Accesorios	50014
-------------------------------------------	-------

2011-07 V8 4.4L

Poly-V, Sistema de Accesorios	4060990
-------------------------------------	---------

2006 L5 2.5L

Dual -Sided Poly-V Belt, Sistema de Accesorios, Con Polea Loca Ranurada	D4060718
Polea para el Sistema de Accesorios	50011
Banda de Tiempo	40331 ^κ
Tensor Ensamblado, Polea Lisa	49294
Kit de Distribución con Bomba de Agua, Motor No. 3188688 y Anteriores	GTKWP331 ^κ

2006 V8 4.4L

Poly-V, Sistema de Accesorios	4060990
Tensor Ensamblado, Polea Lisa	49294

2005 V8 4.4L

Poly-V, Sistema de Accesorios	4060990
-------------------------------------	---------

2005-04 L6 2.9L

Dual -Sided Poly-V Belt, AA, Alt y DH	D4060718
Polea para el Sistema de Accesorios	50011
Banda de Tiempo	40319 ^κ
Tensor Ensamblado, Sistema de Accesorios, Polea Lisa	49294

2005-03 L5 2.5L

Dual -Sided Poly-V Belt, Sistema de Accesorios, Con Polea Loca Ranurada	D4060718
Polea para el Sistema de Accesorios	50011
Banda de Tiempo	40331 ^κ
Tensor Ensamblado, Sistema de Accesorios, Polea Lisa	49294
Kit de Distribución con Bomba de Agua, Motor No. 3188688 y Anteriores	GTKWP331 ^κ

^κ Motor de Interferencia

Numero De Copeidor	Continental Elite	Numero De Copeidor	Continental Elite	Numero De Copeidor	Continental Elite	Numero De Copeidor	Continental Elite	Numero De Copeidor	Continental Elite
AUTOHULE									
Manguera de Calefacción									
31005	61873	311124	62150	31199	62251	31297	61445	31387	62195
31006	60949	311126	61617	31202	60910	31298	61341	31388	62285
31007	2045	311127	61420	31203	61143	31299	61561	31392	61099
31008	61887	311128	61363	31204	61025	31302	61209	31395	62236
31009	2063	311129	62222	31205	61282	31303	61091	31401	2051
31010	2046	311130	62212	31206	60928	31304	60991	31403	2082
31012	61975	311131	62200	31207	60880	31305	61565	31404	2021
31013	61646	311132	60663	31208	60878	31308	2160	31406	61846
31014	61351	311133	62268	31209	2152	31309	61564	31407	2022
31015	61645	311134	62275	31210	62193	31310	60855	31408	61966
31016	61524	311142	60625	312104	62247	313104	62075	31409	2083
31018	2033	311143	62258	312105	62043	31311	60988	31410	61058
31019	2008	311144	62189	312106	62045	313112	2151	31412	61821
31020	2009	31115	61181	312110	62038	313114	62291	31413	61848
31022	2072	311153	62257	312113	62147	313115	61068	31414	61056
31023	2073	31116	61265	312114	62146	313118	61496	31415	2084
31024	2041	31117	61694	312120	62209	313125	60938	31416	61757
31025	2011	31118	61759	312123	62217	313126	62101	31417	2023
31026	2042	31120	61504	312124	62218	313127	62021	31418	2024
31027	2012	31121	62030	312126	62244	313128	61517	31421	2025
31029	2074	31123	61457	312129	62499	31313	60990	31422	2047
31033	2014	31124	61458	312134	2156	313130	62262	31424	2031
31035	2016	31125	61783	312138	62341	313131	62261	31428	63202
31036	2076	31126	61410	312140	62273	313137	61272	31429	2088
31037	2017	31127	61693	312141	62269	31314	61935	31430	2035
31038	2034	31131	60686	312142	62325	313140	2100	31431	2089
31039	2018	31132	61460	31215	60929	31317	61398	31432	2026
31040	2077	31138	62550	31216	61543	31320	60876	31433	2090
31042	2052	31139	60897	31217	61626	31322	61396	31434	2091
31043	2057	31141	61301	31222	62070	31323	61394	31435	2027
31044	2020	31145	60768	31224	60662	31324	61098	31438	2029
31045	2078	31147	60049	31225	61285	31325	61086	31439	61293
31046	2079	31152	60944	31226	62022	31327	60962	31440	2053
31047	2080	31153	60940	31227	61651	31328	60903	31441	61066
31048	2081	31154	61618	31228	61603	31329	2149	31442	2064
31052	2060	31155	60138	31229	62142	31333	62013	31444	2157
31054	2039	31156	61416	31232	62120	31334	62126	31445	61721
31102	61147	31157	62140	31234	62121	31335	62102	31447	62545
31103	60865	31158	2154	31235	62025	31337	61777	31448	62091
31104	61029	31159	62116	31236	62069	31342	8009	31449	2094
31105	61296	31160	62067	31237	61725	31343	8011	31452	62047
31106	61806	31162	62219	31238	62026	31344	8010	31453	61428
31107	61818	31163	62138	31242	62109	31345	61492	31455	2032
31108	61340	31164	60685	31245	61273	31346	62127	31456	2049
31109	61150	31165	61750	31247	62024	31352	2069	31457	2059
31110	61105	31166	60775	31248	62128	31353	2068	31458	2036
311100	62253	31167	60322	31249	62027	31357	2061	31460	2065
311101	62406	31169	61682	31250	62129	31359	62164	31463	61505
311102	62235	31173	60387	31251	62037	31361	61502	31472	2095
311105	60173	31174	61368	31252	62040	31362	62169	31473	2096
311106	61104	31175	61613	31253	61546	31363	61514	31474	2097
311107	61367	31176	61623	31261	62143	31366	2148	31476	2098
31111	61278	31177	61688	31263	62068	31367	62094	31479	2099
311110	62252	31178	61680	31265	61239	31368	61724	31601	60859
311113	62282	31180	62220	31267	61585	31369	61503	31603	60977
311114	62259	31182	62221	31268	62144	31370	62073	32001	62113
311115	62117	31184	62288	31269	62243	31372	62086	32002	62112
311116	2101	31185	66094	31270	2159	31373	61159	32004	61604
311117	62076	31186	62204	31271	61316	31374	62215	32007	61281
311118	61103	31187	62378	31272	62281	31375	62277	32008	62016
311119	62295	31188	62250	31273	2000	31376	62190	32009	62017
31112	61276	31189	62096	31274	61436	31377	62194	32016	61462
311121	62119	31190	62008	31276	62230	31378	62205	AUTOHULE	
311123	62149	31192	62246	31277	2001	31381	62171	Manguera de Calefacción	
		31193	62289	31286	60817	31384	61401	Moldeada	
		31196	2102	31293	61594	31386	62172	31101	63641

Numero De Compeidor	Continental Elite	Numero De Compeidor	Continental Elite	Numero De Compeidor	Continental Elite	Numero De Compeidor	Continental Elite	Numero De Compeidor	Continental Elite
AUTOHULE									
Manguera de Calefacción									
Moldeada (cont.)									
1130K6		4061130		345K5	4050345	435K5	4050435	562K5	4050562
1130K7		4071130		345K6	4060345	435K6	4060435	565K5	4050565
1135K7		4071135		347K4	4040347	435K8	4080435	567K7	4070567
31144	63103	1140K6	4061140	350K3	4030350	440K3	4030440	570K5	4050570
31201	63735	1145K6	4061145	350K4	4040350	440K4	4040440	570K8	4080570
31254	63111	1145K7	4071145	350K5	4050350	440K5	4050440	575K6	4060575
31258	63106	1145K8	4081145	355K3	4030355	440K6	4060440	578K6	4060578
31282	63999	1153K8	4081153	355K4	4040355	445K4	4040445	580K10	4100580
313108	64103	1187K6	4061187	355K5	4050355	445K5	4050445	580K8	4080580
31358	63348	1195K6	4061195	355K6	4060355	445K6	4060445	582K5	4050582
31461	63982	1195K7	4071195	360K4	4040360	450K4	4040450	585K6	4060585
AUTOHULE									
Manguera de Calefacción de Paso									
1195K8		4081195		360K5	4050360	450K5	4050450	585K8	4080585
1215K8		4081215		360K6	4060360	450K6	4060450	590K8	4080590
1247K7		4071247		362K7	4070362	455K3	4030455	592K6	4060592
31001	63028	1252K8	4081252	365K3	4030365	455K6	4060455	600K6	4060600
31002	63030	1261K8	4081261	365K4	4040365	457K5	4050457	600K8	4080600
31003	63007	1360K8	4081360	365K5	4050365	457K6	4060457	605K6	4060605
31004	63013	1369K8	4081369	370K5	4050370	460K4	4040460	609K5	4050609
31017	63027	1377K8	4081377	370K6	4060370	460K6	4060460	610K6	4060610
31113	63726	195K3	4030195	370K7	4070370	465K4	4040465	610K8	4080610
31114	63024	220K3	4030220	372K4	4040372	465K6	4060465	615K6	4060615
311146	63806	235K4	4040235	374K6	4060374	470K4	4040470	620K6	4060620
31133	63087	240K3	4030240	375K5	4050375	470K5	4050470	620K8	4080620
31135	63048	245K3	4030245	377K4	4040377	470K6	4060470	622K7	4070622
31136	63047	245K4	4040245	380K5	4050380	475K5	4050475	625K5	4050625
31149	63054	250K3	4030250	380K6	4060380	475K6	4060475	625K6	4060625
312112	63064	252K4	4040252	382K4	4040382	477K4	4040477	630K10	4100630
31307	63720	260K3	4030260	385K3	4030385	480K5	4050480	630K5	4050630
313105	63122	267K3	4030267	385K4	4040385	480K6	4060480	630K7	4070630
31316	63011	270K4	4040270	385K5	4050385	485K5	4050485	635K4	4040635
31391	63121	272K5	4050272	385K6	4060385	485K6	4060485	635K5	4050635
31464	63299	275K4	4040275	390K3	4030390	490K4	4040490	635K6	4060635
32015	63297	280K3	4030280	390K4	4040390	490K5	4050490	635K8	4080635
BULK MEXICO									
Banda de Transmisión									
280K5		4050280		390K5	4050390	490K6	4060490	640K10	4100640
285K4		4040285		390K6	4060390	495K6	4060495	640K5	4050640
290K3		4030290		392K8	4080392	500K4	4040500	640K6	4060640
290K4		4040290		395K4	4040395	500K5	4050500	640K7	4070640
290K6		4060290		395K5	4050395	500K6	4060500	642K6	4060642
295K3		4030295		395K6	4060395	505K4	4040505	645K5	4050645
295K6		4060295		400K4	4040400	505K5	4050505	645K8	4080645
300K3		4030300		400K5	4050400	505K6	4060505	650K5	4050650
300K4		4040300		400K6	4060400	505K7	4070505	650K6	4060650
305K4		4040305		400K8	4080400	510K4	4040510	652K8	4080652
310K3		4030310		405K4	4040405	510K5	4050510	653K7	4070653
310K4		4040310		405K5	4050405	510K6	4060510	655K10	4100655
315K4		4040315		407K6	4060407	515K4	4040515	660K5	4050660
315K5		4050315		407K8	4080407	515K5	4050515	660K6	4060660
320K3		4030320		410K4	4040410	515K6	4060515	660K8	4080660
320K4		4040320		410K5	4050410	515K8	4080515	665K5	4050665
320K5		4050320		410K6	4060410	520K5	4050520	667K6	4060667
325K3		4030325		412K4	4040412	522K6	4060522	670K10	4100670
325K4		4040325		415K3	4030415	525K4	4040525	670K6	4060670
325K5		4050325		415K5	4050415	525K6	4060525	670K7	4070670
325K6		4060325		415K6	4060415	528K4	4040528	670K8	4080670
327K4		4040327		420K4	4040420	530K5	4050530	672K6	4060672
330K5		4050330		420K5	4050420	530K6	4060530	675K7	4070675
330K6		4060330		420K6	4060420	535K8	4080535	675K8	4080675
332K4		4040332		425K3	4030425	537K6	4060537	680K6	4060680
335K3		4030335		425K4	4040425	539K5	4050539	685K4	4040685
335K4		4040335		425K5	4050425	545K5	4050545	685K6	4060685
335K5		4050335		425K7	4070425	547K6	4060547	685K7	4070685
338K4		4040338		425K8	4080425	550K4	4040550	685K8	4080685
340K3		4030340		427K6	4060427	550K5	4050550	690K6	4060690
340K4		4040340		429K5	4050429	550K6	4060550	690K7	4070690
340K5		4050340		430K4	4040430	555K6	4060555	695K6	4060695
340K6		4060340		430K6	4060430	560K4	4040560	695K7	4070695
342K4		4040342		433K6	4060433	560K6	4060560	695K8	4080695
345K3		4030345		435K4	4040435	560K8	4080560	700K7	4070700

Numero De Coapeidor	Continental Elite	Numero De Coapeidor	Continental Elite	Numero De Coapeidor	Continental Elite	Numero De Coapeidor	Continental Elite	Numero De Coapeidor	Continental Elite
BULK MEXICO		839K8	4080839	CONTI MEXICO		TB126	40126	TB197	40197
Banda de Transmisi3n (cont.)		840K6	4060840	Banda de Tiempo		TB127	40127	TB198	40198
700K8	4080700	845K5	4050845	TB012	40012	TB128	40128	TB199	40199
705K5	4050705	845K6	4060845	TB013	40013	TB129	40129	TB200	40200
705K6	4060705	850K6	4060850	TB014	40014	TB130	40130	TB201	40201
705K7	4070705	855K5	4050855	TB017	40017	TB131	40131	TB203	40203
710K10	4100710	855K6	4060855	TB018	40018	TB132	40132	TB204	40204
710K5	4050710	855K7	4070855	TB020	40020	TB134	40134	TB205	40205
710K6	4060710	855K8	4080855	TB028	40028	TB135	40135	TB208	40208
710K8	4080710	858K6	4060858	TB032	40032	TB136	40136	TB209	40209
715K5	4050715	860K6	4060860	TB036	40036	TB137	40137	TB210	40210
715K6	4060715	865K6	4060865	TB037	40037	TB138	40138	TB211	40211
720K6	4060720	868K6	4060868	TB039	40039	TB139	40139	TB212	40212
722K5	4050722	870K6	4060870	TB041	40041	TB140	40140	TB213	40213
725K6	4060725	872K6	4060872	TB043	40043	TB141	40141	TB214	40214
725K8	4080725	875K6	4060875	TB061	40061	TB142	40142	TB215	40215
730K6	4060730	880K4	4040880	TB062	40062	TB143	40143	TB216	40216
732K6	4060732	880K7	4070880	TB064	40064	TB144	40144	TB217	40217
735K6	4060735	882K6	4060882	TB065	40065	TB145	40145	TB218	40218
735K7	4070735	884K7	4070884	TB067	40067	TB146	40146	TB219	40219
740K6	4060740	887K5	4050887	TB068	40068	TB147	40147	TB220	40220
740K8	4080740	887K6	4060887	TB069	40069	TB148	40148	TB221	40221
745K4	4040745	892K7	4070892	TB070	40070	TB149	40149	TB222	40222
745K6	4060745	895K6	4060895	TB071	40071	TB150	40150	TB223	40223
747K5	4050747	897K8	4080897	TB073	40073	TB151	40151	TB224	40224
747K6	4060747	900K6	4060900	TB074	40074	TB152	40152	TB225	40225
750K6	4060750	900K7	4070900	TB075	40075	TB153	40153	TB226	40226
750K8	4080750	903K8	4080903	TB076	40076	TB154	40154	TB227	40227
755K5	4050755	905K6	4060905	TB077	40077	TB155	40155	TB228	40228
755K6	4060755	905K7	4070905	TB078	40078	TB157	40157	TB229	40229
760K6	4060760	910K6	4060910	TB079	40079	TB158	40158	TB230	40230
763K4	4040763	915K6	4060915	TB081	40081	TB159	40159	TB232	40232
763K6	4060763	915K7	4070915	TB082	40082	TB160	40160	TB233	40233
763K7	4070763	919K6	4060919	TB083	40083	TB161	40161	TB234	40234
770K6	4060770	922K6	4060922	TB084	40084	TB162	40162	TB235	40235
775K6	4060775	923K7	4070923	TB087	40087	TB163	40163	TB236	40236
775K7	4070775	926K6	4060926	TB088	40088	TB164	40164	TB237	40237
775K8	4080775	930K6	4060930	TB089	40089	TB165	40165	TB239	40239
778K5	4050778	935K6	4060935	TB090	40090	TB166	40166	TB240	40240
780K5	4050780	940K4	4040940	TB091	40091	TB167	40167	TB241	40241
780K6	4060780	940K6	4060940	TB092	40092	TB169	40169	TB242	40242
785K6	4060785	945K6	4060945	TB093	40093	TB170	40170	TB243	40243
785K8	4080785	950K6	4060950	TB094	40094	TB171	40171	TB244	40244
790K6	4060790	950K7	4070950	TB095	40095	TB172	40172	TB245	40245
795K6	4060795	952K6	4060952	TB096	40096	TB173	40173	TB246	40246
797K8	4080797	952K8	4080952	TB097	40097	TB174	40174	TB247	40247
798K6	4060798	955K6	4060955	TB098	40098	TB176	40176	TB248	40248
802K6	4060802	955K7	4070955	TB100	40100	TB177	40177	TB249	40249
805K6	4060805	960K6	4060960	TB101	40101	TB178	40178	TB251	40251
805K8	4080805	967K6	4060967	TB102	40102	TB179	40179	TB252	40252
810K8	4080810	970K6	4060970	TB103	40103	TB180	40180	TB253	40253
812K6	4060812	970K7	4070970	TB104	40104	TB181	40181	TB254	40254
815K6	4060815	970K8	4080970	TB106	40106	TB182	40182	TB255	40255
815K8	4080815	975K6	4060975	TB107	40107	TB183	40183	TB256	40256
817K5	4050817	975K7	4070975	TB112	40112	TB184	40184	TB257	40257
817K6	4060817	980K6	4060980	TB113	40113	TB185	40185	TB258	40258
822K6	4060822	980K8	4080980	TB114	40114	TB186	40186	TB259	40259
825K5	4050825	984K8	4080984	TB117	40117	TB187	40187	TB260	40260
825K7	4070825	987K6	4060987	TB118	40118	TB188	40188	TB262	40262
825K8	4080825	990K6	4060990	TB119	40119	TB190	40190	TB263	40263
827K6	4060827	990K8	4080990	TB120	40120	TB191	40191	TB264	40264
830K8	4080830	CONTI MEXICO		TB121	40121	TB192	40192	TB265	40265
832K6	4060832	Balance Shaft Belt		TB122	40122	TB193	40193	TB266	40266
834K7	4070834	TB168	40168	TB123	40123	TB194	40194	TB267	40267
835K5	4050835			TB124	40124	TB195	40195	TB268	40268
835K6	4060835			TB125	40125	TB196	40196	TB269	40269

Numero De Coceptor	Continental Elite	Numero De Coceptor	Continental Elite	Numero De Coceptor	Continental Elite	Numero De Coceptor	Continental Elite	Numero De Coceptor	Continental Elite
CONTI MEXICO		CONTI MEXICO						DAYCO METRIC	
Banda de Tiempo (cont.)		Kit de Distribución con Bomba de Agua						Banda de Transmisión	
TB270	40270	TB139LK1	GTKWP139	TB077K1	GTK0077	TB226186K1	GTK0226	10PK1180	4100465
TB271	40271	TB143LK1	GTKWP143	TB087K1	GTK0087	TB227K1	GTK0227	10PK1255	4100495
TB272	40272	TB184LK1	GTKWP184	TB095K1	GTK0095	TB228K1	GTK0228	10PK1295	4100510
TB273	40273	TB184LK2	GTKWP184B	TB101K1	GTK0101	TB229168K1	GTK0229	10PK1360	4100535
TB274	40274	TB186187LK1	GTKWP186	TB104K1	GTK0104	TB230168K1	GTK0230	10PK1370	4100540
TB275	40275	TB190LK1	GTKWP190	TB114K1	GTK0114	TB232K1	GTK0232	10PK1440	4100567
TB276	40276	TB193LK1	GTKWP193	TB117K1	GTK0117	TB233K1	GTK0233	10PK1540	4100607
TB277	40277	TB193LK2	GTKWP193A	TB122K1	GTK0122	TB236K1	GTK0236	10PK1600	4100630
TB278	40278	TB195LK1	GTKWP195	TB124K1	GTK0124	TB235K1	GTK0235	10PK1665	4100655
TB279	40279	TB199LK1	GTKWP199	TB128K1	GTK0128	TB236K1	GTK0236	10PK1805	4100710
TB280	40280	TB201LK2	GTKWP201	TB129K1	GTK0129	TB237K1	GTK0237	10PK1830	4100720
TB281	40281	TB211LK1	GTKWP211	TB130K1	GTK0130	TB239K1	GTK0239	10PK1960	4100772
TB282	40282	TB219LK1	GTKWP219	TB131K1	GTK0131	TB240K1	GTK0240	12PK1830	4120720
TB283	40283	TB221LK2	GTKWP221	TB132K1	GTK0132	TB241K1	GTK0241	12PK2140	4120842
TB284	40284	TB224LK1	GTKWP224	TB134K1	GTK0134	TB244K1	GTK0244	3PK0610	4030240
TB285	40285	TB224LK2	GTKWP224A	TB135K1	GTK0135	TB245K1	GTK0245	3PK0635	4030250
TB286	40286	TB226186LK1	GTKWP226	TB139K1	GTK0139	TB245K2	GTK0245A	3PK0660	4030260
TB287	40287	TB240LK1	GTKWP240	TB141K1	GTK0141	TB246K2	GTK0246	3PK0680	4030267
TB288	40288	TB244186LK1	GTKWP244	TB142K1	GTK0142	TB247K1	GTK0247	3PK0710	4030280
TB289	40289	TB245LK1	GTKWP245A	TB143K1	GTK0143	TB249K1	GTK0249	3PK0735	4030295
TB290	40290	TB246LK1	GTKWP246	TB144K1	GTK0144	TB251K1	GTK0251	3PK0750	4030295
TB291	40291	TB254LK1	GTKWP254	TB145K1	GTK0145	TB254K1	GTK0254	3PK0760	4030300
TB292	40292	TB255LK1	GTKWP255	TB146K1	GTK0146	TB255K1	GTK0255	3PK0785	4030310
TB293	40293	TB257LK1	GTKWP257	TB147K1	GTK0147	TB256K1	GTK0256	3PK0815	4030320
TB294	40294	TB257LK2	GTKWP257A	TB153K1	GTK0153	TB257K1	GTK0257	3PK0825	4030325
TB295	40295	TB263LK1	GTKWP263	TB155K1	GTK0155	TB258K1	GTK0258	3PK0850	4030335
TB296	40296	TB265LK2	GTKWP265A	TB157K1	GTK0157	TB259K1	GTK0259	3PK0865	4030340
TB297	40297	TB265LK3	GTKWP265B	TB158159K1	GTK0158	TB262K2	GTK0262	3PK0875	4030345
TB298	40298	TB271LK1	GTKWP271	TB159K2	GTK0158A	TB264K1	GTK0264	3PK0890	4030350
TB299	40299	TB277LK2	GTKWP277A	TB160K1	GTK0160	TB265K2	GTK0265	3PK0900	4030355
TB300	40300	TB279280LK1	GTKWP279	TB161K1	GTK0161	TB265K2	GTK0265A	3PK0925	4030365
TB301	40301	TB281LK1	GTKWP281	TB163K1	GTK0163	TB266K1	GTK0266	3PK0980	4030385
TB302	40302	TB283LK1	GTKWP283	TB164K1	GTK0164	TB271K1	GTK0271	3PK0990	4030390
TB303	40303	TB283LK2	GTKWP283A	TB165K1	GTK0165	TB272K1	GTK0272	3PK1055	4030415
TB304	40304	TB286LK1	GTKWP286	TB166K1	GTK0166	TB273K1	GTK0273	3PK1080	4030425
TB305	40305	TB295LK1	GTKWP295	TB168K1	GTK0167	TB276K1	GTK0276	3PK1155	4030455
TB306	40306	TB295LK2	GTKWP295A	TB172K1	GTK0172	TB277K2	GTK0277	4PK0595	4040235
TB307	40307	TB296LK1	GTKWP296	TB176K1	GTK0176	TB277K2	GTK0277A	4PK0620	4040245
TB308	40308	TB297LK1	GTKWP297	TB177K1	GTK0177	TB278K1	GTK0278	4PK0685	4040270
TB309	40309	TB297LK2	GTKWP297A	TB179K1	GTK0179	TB279280K1	GTK0279	4PK0700	4040275
TB310	40310	TB297LK3	GTKWP297B	TB183K2	GTK0183A	TB281K1	GTK0281	4PK0725	4040285
TB312	40312	TB298LK1	GTKWP298	TB184K1	GTK0184	TB282K1	GTK0282	4PK0735	4040290
TB313	40313	TB304LK1	GTKWP304	TB185K3	GTK0185	TB283K1	GTK0283	4PK0760	4040300
TB314	40314	TB306LK1	GTKWP306	TB187K1	GTK0186	TB284K1	GTK0284	4PK0775	4040305
TB315	40315	TB306LK2	GTKWP306A	TB190K1	GTK0190	TB285K2	GTK0285A	4PK0785	4040310
TB316	40316	TB307LK1	GTKWP307	TB191K3	GTK0191	TB286K1	GTK0286	4PK0800	4040315
TB317	40317	TB312LK1	GTKWP312	TB192K1	GTK0192	TB287K1	GTK0287	4PK0815	4040320
TB318	40318	TB315LK1	GTKWP315	TB193K1	GTK0193	TB289K1	GTK0289	4PK0825	4040325
TB319	40319	TB321LK1	GTKWP321	TB194K1	GTK0194A	TB292K1	GTK0292	4PK0830	4040327
TB320	40320	TB328LK1	GTKWP328	TB194K2	GTK0194A	TB295K2	GTK0295	4PK0845	4040332
TB321	40321	TB329LK1	GTKWP329	TB195K1	GTK0195	TB296K1	GTK0296	4PK0850	4040335
TB322	40322	TB331LK1	GTKWP331	TB199K1	GTK0199	TB297K2	GTK0297	4PK0860	4040338
TB323	40323	TB335LK1	GTKWP335	TB200K1	GTK0200	TB298K1	GTK0298	4PK0865	4040340
TB324	40324	CONTI MEXICO		TB201K1	GTK0201	TB300K1	GTK0299	4PK0870	4040342
TB325	40325	Kit de Distribución sin Bomba de Agua		TB204159K1	GTK0204	TB302K1	GTK0302	4PK0880	4040347
TB326	40326	TB014K1	GTK0014	TB208K1	GTK0208	TB303K1	GTK0303	4PK0890	4040350
TB327	40327	TB017K1	GTK0017	TB210K1	GTK0210	TB306K2	GTK0306A	4PK0900	4040355
TB328	40328	TB032K1	GTK0032	TB211K1	GTK0211	TB308K1	GTK0308	4PK0915	4040360
TB329	40329	TB036K1	GTK0036	TB212K1	GTK0212	TB313314K1	GTK0313	4PK0925	4040365
TB330	40330	TB043K1	GTK0043	TB214K2	GTK0214	TB315K1	GTK0315	4PK0945	4040372
TB331	40331	TB067K1	GTK0067	TB215K1	GTK0215	TB318K1	GTK0318	4PK0960	4040377
TB332	40332	TB070K1	GTK0070	TB216186K1	GTK0216	TB320K1	GTK0320	4PK0970	4040382
TB333	40333	TB071K1	GTK0071	TB219K1	GTK0219	TB322K1	GTK0322	4PK0980	4040385
TB335	40335	TB073K1	GTK0073	TB220K1	GTK0220	TB323K1	GTK0323	4PK0990	4040390
				TB221K1	GTK0221	TB324K1	GTK0324	4PK1005	4040395
				TB223K1	GTK0223	TB329K1	GTK0329	4PK1015	4040400
				TB224K1	GTK0224				

Numero De Compeidor	Continental Elite	Numero De Compeidor	Continental Elite	Numero De Compeidor	Continental Elite	Numero De Compeidor	Continental Elite	Numero De Compeidor	Continental Elite
DAYCO METRIC									
Banda de Transmisi3n (cont.)		5PK1345	4050530	6PK1615	4060635	6PK2425	4060970	8PK1765	4080695
4PK1030	4040405	5PK1370	4050539	6PK1625	4060640	6PK2440	4060960	8PK1780	4080700
4PK1040	4040410	5PK1450	4050570	6PK1630	4060642	6PK2455	4060967	8PK1805	4080710
4PK1050	4040412	5PK1600	4050630	6PK1650	4060650	6PK2475	4060975	8PK1815	4080715
4PK1065	4040420	5PK1650	4050650	6PK1675	4060660	6PK2490	4060980	8PK1830	4080720
4PK1080	4040425	5PK1690	4050665	6PK1695	4060667	6PK2510	4060987	8PK1840	4080725
4PK1090	4040430	5PK1790	4050705	6PK1700	4060670	6PK2515	4060990	8PK1855	4080730
4PK1105	4040435	5PK1805	4050710	6PK1700	4060672	6PK2525	4060995	8PK1865	4080735
4PK1120	4040440	5PK1815	4050715	6PK1725	4060680	6PK2540	4061000	8PK1880	4080740
4PK1130	4040445	5PK1920	4050755	6PK1740	4060685	6PK2555	4061005	8PK1890	4080745
4PK1145	4040450	5PK2095	4050825	6PK1755	4060690	6PK2590	4061020	8PK1905	4080750
4PK1170	4040460	5PK2120	4050835	6PK1765	4060695	6PK2605	4061025	8PK1930	4080760
4PK1180	4040465	5PK2145	4050845	6PK1790	4060705	6PK2615	4061030	8PK1970	4080775
4PK1185	4040466	5PK2255	4050887	6PK1805	4060710	6PK2635	4061037	8PK1980	4080780
4PK1195	4040470	6PK0735	4060290	6PK1815	4060715	6PK2655	4061045	8PK2055	4080810
4PK1245	4040490	6PK0750	4060295	6PK1830	4060720	6PK2680	4061055	8PK2095	4080825
4PK1270	4040500	6PK0825	4060325	6PK1840	4060725	6PK2705	4061065	8PK2110	4080830
4PK1295	4040510	6PK0875	4060345	6PK1855	4060730	6PK2745	4061080	8PK2130	4080839
4PK1310	4040515	6PK0900	4060355	6PK1865	4060735	6PK2770	4061090	8PK2280	4080897
4PK1335	4040525	6PK0915	4060360	6PK1880	4060740	6PK2805	4061105	8PK2490	4080980
4PK1340	4040528	6PK0940	4060370	6PK1890	4060745	6PK2820	4061110	8PK2515	4080990
4PK1360	4040535	6PK0950	4060374	6PK1905	4060750	6PK2830	4061115	8PK2540	4081000
4PK1420	4040560	6PK0965	4060380	6PK1920	4060755	6PK2870	4061130	8PK3365	4081325
4PK1460	4040575	6PK0980	4060385	6PK1930	4060760	7PK0920	4070362	DAYCO MEXICO	
4PK1510	4040595	6PK0990	4060390	6PK1940	4060763	7PK0940	4070370	Balance Shaft Belt	
4PK1890	4040745	6PK1005	4060395	6PK1955	4060770	7PK0990	4070390	95168	40168
4PK2235	4040880	6PK1015	4060400	6PK1970	4060775	7PK1080	4070425	DAYCO MEXICO	
4PK2390	4040940	6PK1035	4060407	6PK1980	4060780	7PK1285	4070505	Banda de Tiempo	
5PK0690	4050272	6PK1040	4060410	6PK1995	4060785	7PK1580	4070622	94078	40203
5PK0710	4050280	6PK1055	4060415	6PK2005	4060790	7PK1715	4070675	95012	40012
5PK0800	4050315	6PK1065	4060420	6PK2020	4060795	7PK1790	4070705	95013	40013
5PK0815	4050320	6PK1085	4060427	6PK2035	4060802	7PK2245	4070884	95014	40014
5PK0825	4050325	6PK1090	4060430	6PK2045	4060805	7PK2285	4070900	95017	40017
5PK0850	4050335	6PK1100	4060433	6PK2060	4060812	7PK2475	4070975	95018	40018
5PK0865	4050340	6PK1105	4060435	6PK2070	4060815	7PK2555	4071005	95020	40020
5PK0875	4050345	6PK1130	4060445	6PK2075	4060817	7PK2680	4071055	95028	40028
5PK0890	4050350	6PK1145	4060450	6PK2080	4060820	8PK0995	4080392	95032	40032
5PK0900	4050355	6PK1155	4060455	6PK2100	4060827	8PK1015	4080400	95036	40036
5PK0915	4050360	6PK1160	4060457	6PK2115	4060832	8PK1055	4080415	95037	40037
5PK0925	4050365	6PK1170	4060460	6PK2115	4060835	8PK1080	4080425	95039	40039
5PK0940	4050370	6PK1180	4060465	6PK2135	4060840	8PK1180	4080465	95041	40041
5PK0955	4050375	6PK1195	4060470	6PK2145	4060845	8PK1230	4080485	95043	40043
5PK0965	4050380	6PK1205	4060475	6PK2160	4060850	8PK1285	4080505	95061	40061
5PK0980	4050385	6PK1230	4060485	6PK2175	4060855	8PK1295	4080510	95062	40062
5PK0990	4050390	6PK1245	4060490	6PK2185	4060860	8PK1345	4080530	95064	40064
5PK1005	4050395	6PK1255	4060495	6PK2195	4060865	8PK1370	4080540	95065	40065
5PK1015	4050400	6PK1270	4060500	6PK2205	4060868	8PK1385	4080545	95067	40067
5PK1030	4050405	6PK1285	4060505	6PK2210	4060870	8PK1395	4080550	95068	40068
5PK1040	4050410	6PK1295	4060510	6PK2215	4060872	8PK1420	4080560	95069	40069
5PK1055	4050415	6PK1310	4060515	6PK2220	4060875	8PK1450	4080570	95070	40070
5PK1065	4050420	6PK1320	4060518	6PK2240	4060882	8PK1475	4080580	95071	40071
5PK1080	4050425	6PK1325	4060522	6PK2255	4060887	8PK1485	4080585	95073	40073
5PK1090	4050429	6PK1335	4060525	6PK2275	4060895	8PK1500	4080590	95074	40074
5PK1105	4050435	6PK1345	4060530	6PK2285	4060900	8PK1525	4080600	95075	40075
5PK1120	4050440	6PK1365	4060537	6PK2300	4060905	8PK1535	4080605	95076	40076
5PK1130	4050445	6PK1390	4060547	6PK2310	4060910	8PK1550	4080610	95077	40077
5PK1145	4050450	6PK1395	4060550	6PK2325	4060915	8PK1560	4080615	95078	40078
5PK1160	4050457	6PK1420	4060560	6PK2335	4060919	8PK1575	4080620	95079	40079
5PK1195	4050470	6PK1450	4060571	6PK2350	4060926	8PK1590	4080625	95081	40081
5PK1205	4050475	6PK1500	4060592	6PK2360	4060930	8PK1600	4080630	95082	40082
5PK1220	4050480	6PK1525	4060600	6PK2375	4060935	8PK1625	4080640	95083	40083
5PK1230	4050485	6PK1535	4060605	6PK2390	4060940	8PK1640	4080645	95084	40084
5PK1245	4050490	6PK1550	4060610	6PK2400	4060945	8PK1700	4080670	95087	40087
5PK1270	4050500	6PK1560	4060615	6PK2415	4060950	8PK1725	4080680	95088	40088
5PK1295	4050510	6PK1575	4060620	6PK2420	4060952	8PK1740	4080685	95089	40089
5PK1320	4050520	6PK1590	4060625	6PK2425	4060955	8PK1755	4080690	95090	40090

Numero De Compeidor	Continental Elite	Numero De Compeidor	Continental Elite	Numero De Compeidor	Continental Elite	Numero De Compeidor	Continental Elite	Numero De Compeidor	Continental Elite
DAYCO MEXICO									
Banda de Tiempo (cont.)									
95091	40091	95165	40165	95246	40246	95324	40324	4K350	4040350
95092	40092	95166	40166	95247	40247	95325	40325	4K355	4040355
95093	40093	95167	40167	95248	40248	95326	40326	4K360	4040360
95094	40094	95169	40169	95249	40249	95327	40327	4K365	4040365
95095	40095	95170	40170	95251	40251	95328	40328	4K373	4040372
95096	40096	95171	40171	95252	40252	95329	40329	4K378	4040377
95097	40097	95172	40172	95253	40253	95330	40330	4K382	4040382
95098	40098	95173	40173	95254	40254	95332	40332	4K385	4040385
95099	40099	95174	40174	95255	40255	95333	40333	4K390	4040390
95100	40100	95176	40176	95257	40257	95335	40335	4K395	4040395
95101	40101	95177	40177	95258	40258	95336	40336	4K400	4040400
95102	40102	95178	40178	95259	40259	DAYCO MEXICO		4K405	4040405
95103	40103	95179	40179	95262	40262	Banda de Transmisión		4K410	4040410
95104	40104	95180	40180	95263	40263	10K465	4100465	4K413	4040412
95106	40106	95181	40181	95264	40264	10K495	4100495	4K420	4040420
95107	40107	95182	40182	95265	40265	10K510	4100510	4K425	4040425
95112	40112	95183	40183	95266	40266	10K535	4100535	4K430	4040430
95113	40113	95184	40184	95267	40267	10K540	4100540	4K435	4040435
95114	40114	95185	40185	95269	40269	10K568	4100567	4K440	4040440
95115	40299	95186	40186	95270	40270	10K606	4100607	4K445	4040445
95116	40300	95187	40187	95271	40271	10K630	4100630	4K450	4040450
95117	40117	95188	40188	95272	40272	10K656	4100655	4K460	4040460
95118	40118	95190	40190	95273	40273	10K710	4100710	4K465	4040465
95119	40119	95191	40191	95276	40276	10K720	4100720	4K470	4040470
95120	40120	95192	40192	95277	40277	10K772	4100772	4K490	4040490
95121	40121	95193	40193	95278	40278	12K720	4120720	4K500	4040500
95122	40122	95194	40194	95279	40279	12K843	4120842	4K510	4040510
95123	40123	95195	40195	95280	40280	3K240	4030240	4K515	4040515
95124	40124	95196	40196	95281	40281	3K250	4030250	4K525	4040525
95125	40125	95197	40197	95282	40282	3K260	4030260	4K528	4040528
95126	40126	95198	40198	95283	40283	3K267	4030267	4K535	4040535
95127	40127	95200	40200	95284	40284	3K280	4030280	4K560	4040560
95128	40128	95201	40201	95285	40285	3K290	4030290	4K575	4040575
95129	40129	95204	40204	95286	40286	3K295	4030295	4K595	4040595
95130	40130	95205	40205	95287	40287	3K300	4030300	4K744	4040745
95131	40131	95206	40206	95288	40288	3K310	4030310	4K880	4040880
95132	40132	95207	40207	95289	40289	3K320	4030320	4K940	4040940
95133	40133	95208	40208	95290	40290	3K325	4030325	5K273	4050272
95134	40134	95210	40210	95291	40291	3K335	4030335	5K280	4050280
95135	40135	95211	40211	95292	40292	3K340	4030340	5K315	4050315
95136	40136	95212	40212	95293	40293	3K345	4030345	5K320	4050320
95137	40137	95214	40214	95294	40294	3K350	4030350	5K325	4050325
95138	40138	95215	40215	95295	40295	3K355	4030355	5K335	4050335
95138	40199	95216	40216	95296	40296	3K365	4030365	5K340	4050340
95139	40139	95217	40217	95297	40297	3K385	4030385	5K345	4050345
95140	40140	95218	40218	95298	40298	3K390	4030390	5K350	4050350
95141	40141	95219	40219	95301	40301	3K415	4030415	5K355	4050355
95142	40142	95220	40220	95302	40302	3K425	4030425	5K360	4050360
95143	40143	95221	40221	95303	40303	3K455	4030455	5K365	4050365
95144	40144	95223	40223	95304	40304	4K235	4040235	5K370	4050370
95145	40145	95224	40224	95305	40305	4K245	4040245	5K375	4050375
95146	40146	95225	40225	95306	40306	4K270	4040270	5K380	4050380
95147	40147	95226	40226	95307	40307	4K275	4040275	5K385	4050385
95148	40148	95227	40227	95308	40308	4K285	4040285	5K390	4050390
95150	40150	95228	40228	95309	40309	4K290	4040290	5K395	4050395
95151	40151	95229	40229	95310	40310	4K300	4040300	5K400	4050400
95152	40152	95230	40230	95312	40312	4K305	4040305	5K405	4050405
95153	40153	95232	40232	95313	40313	4K310	4040310	5K410	4050410
95154	40154	95233	40233	95314	40314	4K315	4040315	5K415	4050415
95155	40155	95234	40234	95315	40315	4K320	4040320	5K420	4050420
95157	40157	95235	40235	95316	40316	4K325	4040325	5K425	4050425
95158	40158	95236	40236	95317	40317	4K327	4040327	5K430	4050429
95159	40159	95237	40237	95318	40318	4K333	4040332	5K435	4050435
95160	40160	95240	40240	95319	40319	4K335	4040335	5K440	4050440
95161	40161	95241	40241	95320	40320	4K338	4040338	5K445	4050445
95162	40162	95242	40242	95321	40321	4K340	4040340	5K450	4050450
95163	40163	95244	40244	95322	40322	4K343	4040342	5K456	4050457
95164	40164	95245	40245	95323	40323	4K346	4040347	5K470	4050470

Numero De Compeidor	Continental Elite	Numero De Compeidor	Continental Elite	Numero De Compeidor	Continental Elite	Numero De Compeidor	Continental Elite	Numero De Compeidor	Continental Elite
DAYCO MEXICO									
Banda de Transmisión (cont.)		6K475	4060475	6K850	4060850	8K610	4080610	WP283K1B	GTKWP283A
5K474	4050475	6K485	4060485	6K856	4060855	8K615	4080615	WP286K1A	GTKWP286
5K480	4050480	6K490	4060490	6K860	4060860	8K620	4080620	WP295K1A	GTKWP295
5K485	4050485	6K495	4060495	6K864	4060865	8K625	4080625	WP295K1B	GTKWP295A
5K490	4050490	6K500	4060500	6K868	4060868	8K630	4080630	WP296K1A	GTKWP296
5K500	4050500	6K505	4060505	6K870	4060870	8K640	4080640	WP297K1A	GTKWP297
5K510	4050510	6K510	4060510	6K872	4060872	8K645	4080645	WP297K1B	GTKWP297A
5K520	4050520	6K515	4060515	6K874	4060875	8K670	4080670	WP298K1A	GTKWP298
5K530	4050530	6K520	4060518	6K882	4060882	8K680	4080680	WP304K1A	GTKWP304
5K540	4050539	6K522	4060522	6K888	4060887	8K685	4080685	WP306K1A	GTKWP306A
5K545	4050539	6K525	4060525	6K895	4060895	8K690	4080690	WP306K2A	GTKWP306
5K570	4050570	6K530	4060530	6K900	4060900	8K695	4080695	WP307K1A	GTKWP307
5K630	4050630	6K537	4060537	6K905	4060905	8K700	4080700	WP312K1A	GTKWP312
5K650	4050650	6K547	4060547	6K910	4060910	8K710	4080710	WP315K1A	GTKWP315
5K665	4050665	6K550	4060550	6K915	4060915	8K715	4080715	WP321K1A	GTKWP321
5K705	4050705	6K560	4060560	6K920	4060919	8K720	4080720	WP329K1A	GTKWP329
5K710	4050710	6K570	4060571	6K925	4060926	8K725	4080725	DAYCO MEXICO	
5K715	4050715	6K590	4060592	6K930	4060930	8K730	4080730	Kit de Distribución sin Bomba de Agua	
5K755	4050755	6K600	4060600	6K935	4060935	8K734	4080735	95014K1	GTK0014
5K825	4050825	6K605	4060605	6K940	4060940	8K740	4080740	95017K1	GTK0017
5K835	4050835	6K610	4060610	6K945	4060945	8K745	4080745	95032K1	GTK0032
5K844	4050845	6K615	4060615	6K950	4060950	8K750	4080750	95036K1	GTK0036
5K888	4050887	6K620	4060620	6K953	4060952	8K760	4080760	95043K1	GTK0043
6K1000	4061000	6K625	4060625	6K955	4060955	8K775	4080775	95067K1	GTK0067
6K1005	4061005	6K635	4060635	6K955	4060970	8K780	4080780	95070K1	GTK0070
6K1020	4061020	6K640	4060640	6K960	4060960	8K810	4080810	95071K1	GTK0071
6K1025	4061025	6K642	4060642	6K967	4060967	8K825	4080825	95073K1	GTK0073
6K1030	4061030	6K650	4060650	6K975	4060975	8K830	4080830	95077K1	GTK0077
6K1038	4061037	6K660	4060660	6K980	4060980	8K838	4080839	95078K1	GTK0078
6K1045	4061045	6K668	4060667	6K988	4060987	8K897	4080897	95087K1	GTK0087
6K1055	4061055	6K670	4060670	6K990	4060990	8K980	4080980	95095K1	GTK0095
6K1065	4061065	6K670	4060672	6K995	4060995	8K990	4080990	95101K1	GTK0101
6K1080	4061080	6K680	4060680	7K1005	4071005	DAYCO MEXICO		95104K1	GTK0104
6K1090	4061090	6K685	4060685	7K1055	4071055	Kit de Distribución con Bomba de Agua		95114K1	GTK0114
6K1105	4061105	6K692	4060690	7K362	4070362	WP139K1A	GTKWP139	95117K1	GTK0117
6K1111	4061110	6K695	4060695	7K370	4070370	WP143K1A	GTKWP143	95122K1	GTK0122
6K1115	4061115	6K705	4060705	7K390	4070390	WP184K1A	GTKWP184B	95124K1	GTK0124
6K1130	4061130	6K710	4060710	7K425	4070425	WP184K1B	GTKWP184	95128K1	GTK0128
6K290	4060290	6K715	4060715	7K505	4070505	WP187K1A	GTKWP186	95129K1	GTK0129
6K295	4060295	6K720	4060720	7K623	4070622	WP190K2A	GTKWP190	95130K1	GTK0130
6K325	4060325	6K725	4060725	7K675	4070675	WP193K1B	GTKWP193	95132K1	GTK0132
6K345	4060345	6K730	4060730	7K705	4070705	WP193K1C	GTKWP193A	95134K1	GTK0134
6K355	4060355	6K735	4060735	7K884	4070884	WP195K1A	GTKWP195	95135K1	GTK0135
6K360	4060360	6K740	4060740	7K900	4070900	WP199K1A	GTKWP199	95139K1	GTK0139
6K370	4060370	6K745	4060745	7K975	4070975	WP201K2A	GTKWP201	95141K1	GTK0141
6K375	4060374	6K750	4060750	8K1325	4081325	WP211K1A	GTKWP211	95142K1	GTK0142
6K380	4060380	6K755	4060755	8K1000	4081000	WP221K1A	GTKWP221	95143K1	GTK0143
6K385	4060385	6K760	4060760	8K392	4080392	WP224K1A	GTKWP224	95144K1	GTK0144
6K390	4060390	6K763	4060763	8K400	4080400	WP224K1B	GTKWP224A	95145K1	GTK0145
6K395	4060395	6K770	4060770	8K415	4080415	WP226K1A	GTKWP226	95146K1	GTK0146
6K400	4060400	6K775	4060775	8K425	4080425	WP240K1A	GTKWP240	95147K1	GTK0147
6K407	4060407	6K780	4060780	8K465	4080465	WP244K1A	GTKWP244	95153K1	GTK0153
6K410	4060410	6K785	4060785	8K485	4080485	WP245K3A	GTKWP245A	95155K1	GTK0155
6K415	4060415	6K790	4060790	8K505	4080505	WP245K5A	GTKWP245B	95157K1	GTK0157
6K420	4060420	6K795	4060795	8K510	4080510	WP254K1A	GTKWP254	95158K1	GTK0158
6K428	4060427	6K802	4060802	8K530	4080530	WP255K1A	GTKWP255	95158K2	GTK0158A
6K430	4060430	6K805	4060805	8K539	4080540	WP257K1A	GTKWP257	95160K1	GTK0160
6K433	4060433	6K812	4060812	8K545	4080545	WP257K3A	GTKWP257A	95161K1	GTK0161
6K434	4060435	6K815	4060815	8K550	4080550	WP263K1A	GTKWP263	95162K1	GTK0162
6K445	4060445	6K817	4060817	8K560	4080560	WP265K10	GTKWP265B	95163K1	GTK0163
6K450	4060450	6K819	4060820	8K570	4080570	WP271K1A	GTKWP271	95164K1	GTK0164
6K455	4060455	6K828	4060827	8K580	4080580	WP277K1A	GTKWP277A	95166K1	GTK0166
6K457	4060457	6K835	4060832	8K585	4080585	WP279K1A	GTKWP279	95167K1	GTK0167
6K460	4060460	6K835	4060835	8K590	4080590	WP281K1A	GTKWP281	95172K1	GTK0172
6K465	4060465	6K840	4060840	8K600	4080600	WP283K1A	GTKWP283	95176K1	GTK0176
6K470	4060470	6K844	4060845	8K605	4080605				

Numero De Compeidor	Continental Elite	Numero De Compeidor	Continental Elite	Numero De Compeidor	Continental Elite	Numero De Compeidor	Continental Elite	Numero De Compeidor	Continental Elite
DAYCO MEXICO				DAYCO MEXICO					
Kit de Distribución sin Bomba de Agua (cont.)				Polea Tensora					
95177K1	GTK0177	95283K1	GTK0283	89008	49004	89234	49238	89341	49301
95179K1	GTK0179	95284K1	GTK0284	89071	49077	89235	49284	89342	49282
95183K1	GTK0183	95286K1	GTK0286	89079	49075	89236	49223	89343	49311
95183K2	GTK0183A	95287K1	GTK0287	89081	49067	89237	49231	89344	49332
95184K1	GTK0184	95288K1	GTK0288	89090	49071	89238	49237	89346	49265
95185K1	GTK0185	95289K1	GTK0289	89091	49058	89239	49201	89347	49266
95186K1	GTK0186	95294K2	GTK0294A	DAYCO MEXICO					
95190K1	GTK0190	95295K1	GTK0295	Polea para el Sistema de					
95191K1	GTK0191	95296K1	GTK0296	Accesorios					
95192K1	GTK0192	95297K1	GTK0297	89013	49040	89243	49221	89351	49307
95193K1	GTK0193	95298K1	GTK0298	89020	49034	89244	49255	89352	49308
95194K1	GTK0194	95299K1	GTK0299	89025	49043	89245	49256	89353	49309
95194K2	GTK0194A	95302K1	GTK0302	89027	49013	89246	49219	89354	49312
95195K1	GTK0195	95303K1	GTK0303	89028	49041	89247	49227	89360	49303
95199K1	GTK0199	95308K1	GTK0308	89031	49050	89248	49229	89403	49505
95200K1	GTK0200	95313K1	GTK0313	89032	49051	89249	49226	GATES METRIC MEXICO	
95201K1	GTK0201	95315K1	GTK0315	89034	49035	89250	49228	Banda de Transmisión	
95204K1	GTK0204	95318K1	GTK0318	89040	49043	89251	49215	10PK1181	4100465
95208K1	GTK0208	95320K1	GTK0320	89042	49045	89252	49250	10PK1257	4100495
95210K1	GTK0210	95322K1	GTK0322	89044	49048	89253	49275	10PK1359	4100535
95211K1	GTK0211	95323K1	GTK0323	89045	49046	89254	49246	10PK1372	4100540
95212K1	GTK0212	95324K1	GTK0324	89047	49049	89255	49241	10PK1448	4100570
95214K1	GTK0214	95329K1	GTK0329	89049	49044	89256	49248	10PK1542	4100607
95215K1	GTK0215	DAYCO MEXICO		89057	49037	89257	49295	10PK1600	4100630
95216K1	GTK0216	Polea		89073	49078	89258	49276	10PK1625	4100640
95219K1	GTK0219	89001	49015	89074	49093	89259	49260	10PK1651	4100650
95220K1	GTK0220	89003	49006	89075	49083	89259	49278	10PK1689	4100665
95221K1	GTK0221	89004	49016	89076	49069	89260	49232	10PK2164	4100852
95223K1	GTK0223	89005	49017	89078	49057	89261	49243	12PK1016	4120400
95224K1	GTK0224	89006	49001	89080	49081	89262	49253	12PK1041	4120410
95226K1	GTK0226	89007	49006	89082	49072	89264	49258	12PK1829	4120720
95227K1	GTK0227	89009	49003	89083	49074	89265	49259	12PK991	4120390
95229K1	GTK0229	89010	49005	89086	49080	89266	49240	14PK875	4140345
95230K1	GTK0230	89010	49019	89089	49062	89267	49274	3PK1054	4030415
95232K1	GTK0232	89012	49016	DAYCO MEXICO					
95233K1	GTK0233	89014	49018	Tensor Ensamblado					
95234K1	GTK0234	89015	49021	89201	49208	89280	49289	3PK1080	4030425
95235K1	GTK0235	89016	49017	89202	49261	89281	49290	3PK1156	4030455
95236K1	GTK0236	89017	49011	89203	49205	89283	49234	3PK559	4030220
95237K1	GTK0237	89018	49007	89204	49272	89284	49235	3PK610	4030240
95240K1	GTK0240	89026	49002	89205	49271	89285	49268	3PK616	4030245
95241K1	GTK0241	89026	49026	89206	49270	89286	49263	3PK678	4030267
95244K1	GTK0244	89029	49029	89207	49225	89288	49239	3PK711	4030280
95245K1	GTK0245	89033	49024	89208	49217	89291	49293	3PK737	4030290
95245K3	GTK0245A	89034	49020	89209	49204	89295	49285	3PK749	4030295
95246K1	GTK0246	89035	49012	89210	49287	89296	49286	3PK762	4030300
95247K1	GTK0247	89036	49033	89211	49230	89302	49336	3PK787	4030310
95249K1	GTK0249	89037	49010	89213	49214	89303	49249	3PK855	4030340
95251K1	GTK0251	89038	49030	89215	49216	89304	49273	3PK889	4030350
95254K1	GTK0254	89039	49032	89216	49224	89306	49257	3PK927	4030365
95255K1	GTK0255	89043	49047	89217	49247	89307	49277	3PK991	4030390
95256K1	GTK0256	89046	49064	89218	49236	89308	49254	4PK1003	4040395
95257K1	GTK0257	89048	49008	89219	49505	89310	49291	4PK1016	4040400
95258K1	GTK0258	89048	49031	89219	49544	89311	49298	4PK1029	4040405
95259K1	GTK0259	89051	49003	89220	49222	89312	49244	4PK1041	4040410
95262K1	GTK0262	89053	49053	89221	49242	89316	49281	4PK1067	4040420
95265K1	GTK0265	89059	49006	89222	49233	89317	49299	4PK1080	4040425
95265K4	GTK0265A	89070	49073	89223	49288	89318	49292	4PK1092	4040430
95266K1	GTK0266	89072	49061	89224	49218	89319	49279	4PK1118	4040440
95271K1	GTK0271	89077	49059	89225	49207	89331	49264	4PK1130	4040445
95272K1	GTK0272	89085	49082	89226	49209	89333	49310	4PK1143	4040450
95273K1	GTK0273	89087	49068	89227	49206	89334	49333	4PK1168	4040460
95276K1	GTK0276	89088	49063	89228	49251	89335	49262	4PK1194	4040470
95277K1	GTK0277			89229	49210	89336	49267	4PK1245	4040490
95278K1	GTK0278			89230	49202	89337	49283	4PK1270	4040500
								4PK1295	4040510
								4PK1359	4040535

Numero De Coapeidor	Continental Elite	Numero De Coapeidor	Continental Elite	Numero De Coapeidor	Continental Elite	Numero De Coapeidor	Continental Elite	Numero De Coapeidor	Continental Elite
GATES METRIC MEXICO									
Banda de Transmisión (cont.)									
4PK1422	4040560	5PK711	4050280	6PK2037	4060802	7PK1790	4070705	8PK2540	4081000
4PK1461	4040575	5PK838	4050330	6PK2070	4060815	7PK1867	4070735	8PK2591	4081020
4PK1511	4040595	5PK864	4050340	6PK2083	4060820	7PK2096	4070825	8PK2799	4081102
4PK1740	4040685	5PK876	4050345	6PK2101	4060827	7PK2118	4070834	8PK2856	4081124
4PK622	4040245	5PK889	4050350	6PK2111	4060832	7PK2170	4070855	8PK2928	4081153
4PK699	4040275	5PK902	4050355	6PK2134	4060840	7PK2235	4070880	8PK760	4080300
4PK724	4040285	5PK914	4050360	6PK2145	4060845	7PK2245	4070884	8PK914	4080360
4PK762	4040300	5PK927	4050365	6PK2179	4060858	7PK2299	4070905	8PK927	4080365
4PK775	4040305	5PK940	4050370	6PK2184	4060860	7PK2477	4070975	8PK996	4080392
4PK785	4040310	5PK953	4050375	6PK2205	4060868	7PK2553	4071005	GATES MEXICO	
4PK800	4040315	5PK965	4050380	6PK2210	4060870	7PK2634	4071037	Automatic Timing Tensioner	
4PK813	4040320	5PK978	4050385	6PK2223	4060875	7PK2654	4071045	Assy	
4PK826	4040325	5PK991	4050390	6PK2240	4060882	7PK2870	4071130	T43002	48002
4PK831	4040327	5PK995	4050395	6PK2286	4060900	7PK810	4070319	T43039	48013
4PK843	4040332	6PK1016	4060400	6PK2299	4060905	7PK919	4070362	T43131	48012
4PK851	4040335	6PK1041	4060410	6PK2311	4060910	7PK940	4070370	T43132	48011
4PK858	4040338	6PK1054	4060415	6PK2324	4060915	7PK991	4070390	GATES MEXICO	
4PK864	4040340	6PK1067	4060420	6PK2334	4060919	8PK1016	4080400	Balance Shaft Belt	
4PK889	4040350	6PK1085	4060427	6PK2362	4060930	8PK1034	4080407	T168	40168
4PK902	4040355	6PK1100	4060433	6PK2375	4060935	8PK1054	4080415	GATES MEXICO	
4PK914	4040360	6PK1105	4060435	6PK2400	4060945	8PK1080	4080425	Banda de Tiempo	
4PK927	4040365	6PK1130	4060445	6PK2413	4060950	8PK1105	4080435	T012	40012
4PK945	4040372	6PK1143	4060450	6PK2426	4060955	8PK1181	4080465	T013	40013
4PK966	4040382	6PK1156	4060455	6PK2438	4060960	8PK1232	4080485	T014	40014
4PK978	4040385	6PK1181	4060465	6PK2464	4060970	8PK1283	4080505	T017	40017
4PK991	4040390	6PK1194	4060470	6PK2477	4060975	8PK1334	4080525	T018	40018
5PK1016	4050400	6PK1220	4060480	6PK2489	4060980	8PK1346	4080530	T020	40020
5PK1029	4050405	6PK1245	4060490	6PK2515	4060990	8PK1384	4080545	T028	40028
5PK1041	4050410	6PK1257	4060495	6PK2540	4061000	8PK1397	4080550	T032	40032
5PK1054	4050415	6PK1270	4060500	6PK2553	4061005	8PK1422	4080560	T036	40036
5PK1067	4050420	6PK1283	4060505	6PK2565	4061010	8PK1435	4080565	T037	40037
5PK1080	4050425	6PK1295	4060510	6PK2578	4061015	8PK1448	4080570	T039	40039
5PK1105	4050435	6PK1334	4060525	6PK2591	4061020	8PK1460	4080575	T041	40041
5PK1118	4050440	6PK1389	4060547	6PK2604	4061025	8PK1473	4080580	T043	40043
5PK1140	4050450	6PK1410	4060555	6PK2634	4061037	8PK1486	4080585	T061	40061
5PK1194	4050470	6PK1422	4060560	6PK2654	4061045	8PK1499	4080590	T062	40062
5PK1219	4050480	6PK1537	4060605	6PK2687	4061058	8PK1524	4080600	T063	40073
5PK1245	4050490	6PK1562	4060615	6PK2725	4061073	8PK1537	4080605	T064	40064
5PK1270	4050500	6PK1575	4060620	6PK2743	4061080	8PK1549	4080610	T065	40065
5PK1283	4050505	6PK1626	4060640	6PK2789	4061098	8PK1562	4080615	T067	40067
5PK1295	4050510	6PK1631	4060642	6PK2807	4061105	8PK1575	4080620	T068	40068
5PK1320	4050520	6PK1651	4060650	6PK2819	4061110	8PK1600	4080630	T069	40069
5PK1346	4050530	6PK1676	4060660	6PK2832	4061115	8PK1613	4080635	T070	40070
5PK1384	4050545	6PK1694	4060667	6PK2845	4061120	8PK1638	4080645	T071	40071
5PK1435	4050565	6PK1702	4060670	6PK2870	4061130	8PK1676	4080660	T074	40074
5PK1448	4050570	6PK1707	4060672	6PK2896	4061140	8PK1702	4080670	T075	40075
5PK1588	4050625	6PK1727	4060680	6PK2908	4061145	8PK1715	4080675	T076	40076
5PK1600	4050630	6PK1740	4060685	6PK3055	4061203	8PK1727	4080680	T077	40077
5PK1626	4050640	6PK1753	4060690	6PK749	4060295	8PK1740	4080685	T078	40078
5PK1651	4050650	6PK1765	4060695	6PK826	4060325	8PK1753	4080690	T079	40079
5PK1676	4050660	6PK1791	4060705	6PK838	4060330	8PK1778	4080700	T081	40081
5PK1689	4050665	6PK1803	4060710	6PK864	4060340	8PK1803	4080710	T082	40082
5PK1791	4050705	6PK1842	4060725	6PK876	4060345	8PK1829	4080720	T083	40083
5PK1816	4050715	6PK1854	4060730	6PK902	4060355	8PK1852	4080730	T084	40084
5PK1818	4050715	6PK1867	4060735	6PK932	4060367	8PK1880	4080740	T087	40087
5PK1918	4050755	6PK1897	4060747	6PK940	4060370	8PK1981	4080780	T088	40088
5PK1976	4050778	6PK1905	4060750	6PK950	4060374	8PK2024	4080797	T089	40089
5PK2075	4050817	6PK1918	4060755	6PK965	4060380	8PK2055	4080810	T090	40090
5PK2096	4050825	6PK1930	4060760	6PK978	4060385	8PK2096	4080825	T091	40091
5PK2121	4050835	6PK1938	4060763	6PK991	4060390	8PK2108	4080830	T092	40092
5PK2146	4050845	6PK1956	4060770	7PK1080	4070425	8PK2131	4080839	T093	40093
5PK2172	4050855	6PK1969	4060775	7PK1283	4070505	8PK2146	4080845	T094	40094
5PK2174	4050856	6PK1981	4060780	7PK1405	4070553	8PK2269	4080893	T095	40095
5PK2253	4050887	6PK1994	4060785	7PK1600	4070630	8PK2278	4080897	T096	40096
5PK508	4050200	6PK2007	4060790	7PK1626	4070640	8PK2294	4080903	T097	40097
		6PK2020	4060795	7PK1740	4070685	8PK2418	4080952	T098	40098

Numero De Compeidor	Continental Elite	Numero De Compeidor	Continental Elite	Numero De Compeidor	Continental Elite	Numero De Compeidor	Continental Elite	Numero De Compeidor	Continental Elite
GATES MEXICO									
Banda de Tiempo (cont.)		T177	40177	T248	40248	T319	40319	K040420	4040420
T100	40100	T178	40178	T249	40249	T320	40320	K040425	4040425
T101	40101	T179	40179	T251	40251	T321	40321	K040430	4040430
T102	40102	T180	40180	T252	40252	T322	40322	K040440	4040440
T103	40103	T181	40181	T253	40253	T323	40323	K040445	4040445
T104	40104	T182	40182	T254	40254	T324	40324	K040450	4040450
T106	40106	T183	40183	T255	40255	T325	40325	K040460	4040460
T107	40107	T184	40184	T256	40256	T326	40326	K040465	4040465
T112	40112	T185	40185	T257	40257	T327	40327	K040470	4040470
T113	40113	T186	40186	T258	40258	T328	40328	K040490	4040490
T114	40114	T187	40187	T259	40259	T329	40329	K040500	4040500
T117	40117	T188	40188	T260	40260	T330	40330	K040510	4040510
T118	40118	T189	40189	T261	40261	T331	40331	K040520	4040520
T119	40119	T190	40190	T262	40262	T332	40332	K040530	4040530
T120	40120	T191	40191	T263	40263	T333	40333	K040540	4040540
T121	40121	T192	40192	T264	40264	T334	40334	K040550	4040550
T122	40122	T193	40193	T265	40265	T335	40335	K040560	4040560
T123	40123	T194	40194	T266	40266	T336	40336	K040570	4040570
T124	40124	T195	40195	T267	40267	T337	40337	K040580	4040580
T125	40125	T196	40196	T268	40268	T338	40338	K040590	4040590
T126	40126	T197	40197	T269	40269	T339	40339	K040600	4040600
T127	40127	T198	40198	T270	40270	T340	40340	K040610	4040610
T128	40128	T199	40199	T271	40271	T341	40341	K040620	4040620
T129	40129	T200	40200	T272	40272	GATES MEXICO		K040940	4040940
T130	40130	T201	40201	T273	40273	Banda de Transmisión		K050200	4050200
T131	40131	T202	40202	T274	40274	K030195	4030195	K050280	4050280
T132	40132	T203	40203	T275	40275	K030220	4030220	K050330	4050330
T133	40133	T204	40204	T276	40276	K030240	4030240	K050335	4050335
T134	40134	T205	40205	T277	40277	K030245	4030245	K050340	4050340
T135	40135	T206	40206	T278	40278	K030250	4030250	K050345	4050345
T136	40136	T207	40207	T279	40279	K030267	4030267	K050350	4050350
T137	40137	T208	40208	T280	40280	K030280	4030280	K050355	4050355
T138	40138	T209	40209	T281	40281	K030290	4030290	K050360	4050360
T139	40139	T210	40210	T282	40282	K030295	4030295	K050365	4050365
T140	40140	T211	40211	T283	40283	K030300	4030300	K050370	4050370
T141	40141	T212	40212	T284	40284	K030310	4030310	K050375	4050375
T142	40142	T213	40213	T285	40285	K030340	4030340	K050380	4050380
T143	40143	T214	40214	T286	40286	K030350	4030350	K050385	4050385
T144	40144	T215	40215	T287	40287	K030365	4030365	K050390	4050390
T145	40145	T216	40216	T288	40288	K030390	4030390	K050395	4050395
T146	40146	T217	40217	T289	40289	K030415	4030415	K050400	4050400
T147	40147	T218	40218	T290	40290	K030425	4030425	K050405	4050405
T148	40148	T219	40219	T291	40291	K030455	4030455	K050410	4050410
T149	40149	T220	40220	T292	40292	K040245	4040245	K050415	4050415
T150	40150	T221	40221	T293	40293	K040270	4040270	K050420	4050420
T151	40151	T222	40222	T294	40294	K040275	4040275	K050425	4050425
T152	40152	T223	40223	T295	40295	K040285	4040285	K050429	4050429
T153	40153	T224	40224	T296	40296	K040300	4040300	K050435	4050435
T154	40154	T225	40225	T297	40297	K040305	4040305	K050440	4050440
T155	40155	T226	40226	T298	40298	K040310	4040310	K050445	4050445
T156	40156	T227	40227	T299	40299	K040315	4040315	K050470	4050470
T157	40157	T228	40228	T300	40300	K040320	4040320	K050480	4050480
T158	40158	T229	40229	T301	40301	K040325	4040325	K050490	4050490
T159	40159	T230	40230	T302	40302	K040327	4040327	K050500	4050500
T160	40160	T231	40231	T303	40303	K040332	4040332	K050505	4050505
T161	40161	T232	40232	T304	40304	K040335	4040335	K050510	4050510
T162	40162	T233	40233	T305	40305	K040338	4040338	K050520	4050520
T163	40163	T234	40234	T306	40306	K040340	4040340	K050530	4050530
T164	40164	T235	40235	T307	40307	K040347	4040347	K050545	4050545
T165	40165	T236	40236	T308	40308	K040350	4040350	K050565	4050565
T166	40166	T237	40237	T309	40309	K040355	4040355	K050570	4050570
T167	40167	T238	40238	T310	40310	K040360	4040360	K050609	4050609
T168	40168	T239	40239	T311	40311	K040365	4040365	K050625	4050625
T169	40169	T240	40240	T312	40312	K040372	4040372	K050630	4050630
T170	40170	T241	40241	T313	40313	K040382	4040382	K050635	4050635
T171	40171	T242	40242	T314	40314	K040385	4040385	K050640	4050640
T172	40172	T243	40243	T315	40315	K040390	4040390	K050650	4050650
T173	40173	T244	40244	T316	40316	K040395	4040395	K050660	4050660
T174	40174	T245	40245	T317	40317	K040400	4040400	K050665	4050665
T175	40175	T246	40246	T318	40318	K040405	4040405	K050705	4050705
T176	40176	T247	40247	T319	40319	K040410	4040410	K050715	4050715

Numero De Coapeidor	Continental Elite	Numero De Coapeidor	Continental Elite	Numero De Coapeidor	Continental Elite	Numero De Coapeidor	Continental Elite	Numero De Coapeidor	Continental Elite
GATES MEXICO									
Banda de Transmisión (cont.)									
K050755	4050755	K060725	4060725	K070319	4070319	K080675	4080675	K140345	4140345
K050778	4050778	K060730	4060730	K070362	4070362	K080680	4080680	K140603	4140603
K050817	4050817	K060735	4060735	K070370	4070370	K080685	4080685	K140618	4140618
K050825	4050825	K060747	4060747	K070390	4070390	K080690	4080690	GATES MEXICO	
K050835	4050835	K060750	4060750	K070425	4070425	K080700	4080700	Hose Connector	
K050845	4050845	K060755	4060755	K070505	4070505	K080710	4080710	1HM103493A 2131	
K050855	4050855	K060760	4060760	K070553	4070553	K080720	4080720	GATES MEXICO	
K050856	4050856	K060763	4060763	K070622	4070622	K080730	4080730	Kit de Distribución con Bomba de	
K050887	4050887	K060770	4060770	K070630	4070630	K080740	4080740	Agua	
K060295	4060295	K060775	4060775	K070640	4070640	K080745	4080745	TCK247	GTKWP247
K060325	4060325	K060780	4060780	K070653	4070653	K080755	4080755	TCKWP139	GTKWP139
K060330	4060330	K060785	4060785	K070685	4070685	K080760	4080760	TCKWP143	GTKWP143
K060340	4060340	K060790	4060790	K070690	4070690	K080780	4080780	TCKWP184	GTKWP184
K060345	4060345	K060795	4060795	K070705	4070705	K080785	4080785	TCKWP184A	GTKWP184B
K060355	4060355	K060798	4060798	K070735	4070735	K080790	4080790	TCKWP186	GTKWP186
K060367	4060367	K060802	4060802	K070763	4070763	K080797	4080797	TCKWP190	GTKWP190
K060370	4060370	K060815	4060815	K070802	4070802	K080810	4080810	TCKWP193	GTKWP193
K060374	4060374	K060820	4060820	K070825	4070825	K080820	4080820	TCKWP193A	GTKWP193A
K060380	4060380	K060827	4060827	K070834	4070834	K080825	4080825	TCKWP195	GTKWP195
K060385	4060385	K060832	4060832	K070855	4070855	K080830	4080830	TCKWP199	GTKWP199
K060390	4060390	K060840	4060840	K070880	4070880	K080839	4080839	TCKWP201A	GTKWP201
K060400	4060400	K060845	4060845	K070884	4070884	K080845	4080845	TCKWP211	GTKWP211
K060407	4060407	K060858	4060858	K070905	4070905	K080855	4080855	TCKWP219	GTKWP219
K060410	4060410	K060860	4060860	K070975	4070975	K080872	4080872	TCKWP221	GTKWP221
K060415	4060415	K060868	4060868	K071005	4071005	K080878	4080878	TCKWP224	GTKWP224
K060420	4060420	K060870	4060870	K071009	4071009	K080893	4080893	TCKWP224A	GTKWP224A
K060427	4060427	K060875	4060875	K071013	4071013	K080897	4080897	TCKWP226	GTKWP226
K060433	4060433	K060882	4060882	K071037	4071037	K080903	4080903	TCKWP240	GTKWP240
K060435	4060435	K060900	4060900	K071045	4071045	K080952	4080952	TCKWP240C	GTKWP240C
K060445	4060445	K060905	4060905	K071130	4071130	K081000	4081000	TCKWP244	GTKWP244
K060450	4060450	K060910	4060910	K071247	4071247	K081020	4081020	TCKWP245A	GTKWP245A
K060455	4060455	K060915	4060915	K080300	4080300	K081035	4081035	TCKWP245B	GTKWP245B
K060460	4060460	K060919	4060919	K080360	4080360	K081102	4081102	TCKWP246	GTKWP246
K060465	4060465	K060926	4060926	K080365	4080365	K081124	4081124	TCKWP254	GTKWP254
K060470	4060470	K060930	4060930	K080392	4080392	K081145	4081145	TCKWP255	GTKWP255
K060480	4060480	K060935	4060935	K080400	4080400	K081153	4081153	TCKWP257	GTKWP257
K060490	4060490	K060945	4060945	K080407	4080407	K081325	4081325	TCKWP257A	GTKWP257A
K060495	4060495	K060950	4060950	K080415	4080415	K081377	4081377	TCKWP259	GTKWP259
K060500	4060500	K060955	4060955	K080425	4080425	K100437	4100437	TCKWP263	GTKWP263
K060505	4060505	K060960	4060960	K080435	4080435	K100465	4100465	TCKWP265	GTKWP265
K060510	4060510	K060970	4060970	K080455	4080455	K100495	4100495	TCKWP265A	GTKWP265A
K060525	4060525	K060975	4060975	K080465	4080465	K100510	4100510	TCKWP265B	GTKWP265B
K060547	4060547	K060980	4060980	K080485	4080485	K100535	4100535	TCKWP271	GTKWP271
K060555	4060555	K060990	4060990	K080505	4080505	K100540	4100540	TCKWP277	GTKWP277
K060560	4060560	K061000	4061000	K080510	4080510	K100570	4100570	TCKWP277A	GTKWP277A
K060575	4060575	K061005	4061005	K080525	4080525	K100607	4100607	TCKWP279	GTKWP279
K060578	4060578	K061010	4061010	K080530	4080530	K100630	4100630	TCKWP281	GTKWP281
K060605	4060605	K061015	4061015	K080545	4080545	K100640	4100640	TCKWP283	GTKWP283
K060610	4060610	K061020	4061020	K080550	4080550	K100650	4100650	TCKWP283A	GTKWP283A
K060615	4060615	K061025	4061025	K080560	4080560	K100655	4100655	TCKWP286	GTKWP286
K060620	4060620	K061037	4061037	K080565	4080565	K100665	4100665	TCKWP295	GTKWP295
K060625	4060625	K061045	4061045	K080570	4080570	K100670	4100670	TCKWP295A	GTKWP295A
K060635	4060635	K061058	4061058	K080575	4080575	K100675	4100675	TCKWP296	GTKWP296
K060640	4060640	K061073	4061073	K080580	4080580	K100710	4100710	TCKWP297	GTKWP297
K060642	4060642	K061080	4061080	K080585	4080585	K100852	4100852	TCKWP297A	GTKWP297A
K060650	4060650	K061098	4061098	K080590	4080590	K120281	4120281	TCKWP297B	GTKWP297B
K060660	4060660	K061105	4061105	K080600	4080600	K120390	4120390	TCKWP298	GTKWP298
K060667	4060667	K061110	4061110	K080605	4080605	K120400	4120400	TCKWP304	GTKWP304
K060670	4060670	K061115	4061115	K080610	4080610	K120410	4120410	TCKWP306	GTKWP306
K060672	4060672	K061120	4061120	K080615	4080615	K120525	4120525	TCKWP306A	GTKWP306A
K060680	4060680	K061130	4061130	K080620	4080620	K120559	4120559	TCKWP307	GTKWP307
K060685	4060685	K061140	4061140	K080630	4080630	K120720	4120720	TCKWP312	GTKWP312
K060690	4060690	K061145	4061145	K080635	4080635	K120815	4120815	TCKWP315	GTKWP315
K060695	4060695	K061187	4061187	K080645	4080645	K120842	4120842	TCKWP321	GTKWP321

Numero De Coepeidor	Continental Elite	Numero De Coepeidor	Continental Elite	Numero De Coepeidor	Continental Elite	Numero De Coepeidor	Continental Elite	Numero De Coepeidor	Continental Elite
GATES MEXICO									
Kit de Distribución con Bomba de Agua (cont.)		TCK192	GTK0192	TCK285A	GTK0285A	21837	61721	22297	62288
		TCK193	GTK0193	TCK286	GTK0286	21897	61613	22298	66094
		TCK194	GTK0194	TCK287	GTK0287	21922	61623	22299	62204
TCKWP328	GTKWP328	TCK194A	GTK0194A	TCK288	GTK0288	21927	61688	22301	62378
TCKWP329	GTKWP329	TCK195	GTK0195	TCK289	GTK0289	21941	62075	22304	62212
TCKWP331	GTKWP331	TCK199	GTK0199	TCK292	GTK0292	21948	61496	22311	62189
TCKWP335	GTKWP335	TCK200	GTK0200	TCK294A	GTK0294A	21955	62040	22314	62250
GATES MEXICO									
Kit de Distribución sin Bomba de Agua		TCK201	GTK0201	TCK295	GTK0295	21956	61725	22315	62252
		TCK204P	GTK0204	TCK296	GTK0296	21960	61680	22317	62251
		TCK208	GTK0208	TCK297	GTK0297	21970	62247	22318	62253
TCK014	GTK0014	TCK210	GTK0210	TCK298	GTK0298	21971	62043	22323	62016
TCK017	GTK0017	TCK211	GTK0211	TCK299	GTK0299	21991	61724	22332	62215
TCK032	GTK0032	TCK212	GTK0212	TCK302	GTK0302	21994	61503	22338	62017
TCK036	GTK0036	TCK214	GTK0214	TCK303	GTK0303	21995	62045	22340	62112
TCK043P	GTK0043	TCK215P	GTK0215	TCK306A	GTK0306A	21996	62068	22342	62236
TCK067	GTK0067	TCK216	GTK0216	TCK308	GTK0308	21997	62037	22343	62277
TCK070	GTK0070	TCK219	GTK0219	TCK313	GTK0313	22000	62025	22346	62096
TCK071	GTK0071	TCK220P	GTK0220	TCK315	GTK0315	22001	62026	22347	62008
TCK073	GTK0073	TCK221	GTK0221	TCK318	GTK0318	22002	62027	22349	62282
TCK077	GTK0077	TCK223P	GTK0223	TCK320	GTK0320	22003	62038	22350	62200
TCK078	GTK0078	TCK224	GTK0224	TCK322	GTK0322	22006	62024	22351	62406
TCK087	GTK0087	TCK226	GTK0226	TCK323	GTK0323	22019	62013	22356	62101
TCK095	GTK0095	TCK227	GTK0227	TCK324	GTK0324	22028	62047	22357	62190
TCK101	GTK0101	TCK228	GTK0228	TCK329	GTK0329	22037	62073	22358	62171
TCK104	GTK0104	TCK229P	GTK0229	GATES MEXICO		22039	61502	22362	62194
TCK114	GTK0114	TCK230P	GTK0230	Manguera de Calefacción		22047	61363	22364	60663
TCK117	GTK0117	TCK232	GTK0232	18733	2077	22067	62147	22366	62235
TCK122	GTK0122	TCK233	GTK0233	20157	2151	22068	62146	22380	62259
TCK124	GTK0124	TCK234	GTK0234	20230	60322	22087	62086	22392	62246
TCK128	GTK0128	TCK235	GTK0235	20355	60685	22120	62120	22418	62244
TCK129	GTK0129	TCK236	GTK0236	20470	62550	22121	62129	22419	62243
TCK130	GTK0130	TCK237	GTK0237	20475	61750	22126	61603	22421	62499
TCK131	GTK0131	TCK239	GTK0239	20511	60387	22127	62142	22426	62205
TCK131P	GTK0132	TCK240	GTK0240	20559	60817	22128	61239	22436	62262
TCK134	GTK0134	TCK241	GTK0241	20609	61103	22144	62140	22437	62261
TCK135P	GTK0135	TCK244	GTK0244	20823	60775	22147	62091	22438	62285
TCK139	GTK0139	TCK245	GTK0245	20940	61505	22148	62127	22443	2159
TCK141	GTK0141	TCK245A	GTK0245A	20982	60173	22150	62149	22451	62117
TCK142	GTK0142	TCK246	GTK0246	20983	60625	22151	62150	22452	62268
TCK143	GTK0143	TCK247	GTK0247	21026	60944	22152	62164	22460	61316
TCK144P	GTK0144	TCK249	GTK0249	21063	61436	22155	2154	22467	62281
TCK145	GTK0145	TCK251P	GTK0251	21145	60940	22156	62116	22474	2052
TCK146	GTK0146	TCK254	GTK0254	21191	61099	22157	62067	22483	2156
TCK147	GTK0147	TCK255	GTK0255	21220	61104	22162	61604	22500	62275
TCK153	GTK0153	TCK256	GTK0256	21281	2148	22163	62113	22503	62295
TCK155	GTK0155	TCK257	GTK0257	21329	61273	22165	61281	22505	62289
TCK157	GTK0157	TCK258	GTK0258	21336	61401	22166	62119	22524	61517
TCK158	GTK0158	TCK259	GTK0259	21354	62291	22178	62220	22544	62341
TCK158A	GTK0158A	TCK262	GTK0262	21356	2157	22180	62221	22552	62273
TCK160	GTK0160	TCK264	GTK0264	21361	61068	22183	61428	22625	62269
TCK161	GTK0161	TCK265	GTK0265	21404	61462	22184	62545	22626	62325
TCK162	GTK0162	TCK265A	GTK0265A	21406	61594	22196	62169	90325594	2069
TCK163	GTK0163	TCK265B	GTK0265B	21503	2027	22209	62172	90409191	2068
TCK164	GTK0164	TCK265P	GTK0265D	21503	61367	22212	61585	92400F4001	2096
TCK165	GTK0165	TCK266	GTK0266	21512	61368	22225	62144	92400F4203	2095
TCK166	GTK0166	TCK267P	GTK0267	21514	61618	22226	62230	92410F4202	2097
TCK167	GTK0167	TCK271	GTK0271	21532	60138	22227	62143	93428012	2061
TCK172	GTK0172	TCK272	GTK0272	21596	61682	22228	61159	CH110021	61546
TCK176	GTK0176	TCK273	GTK0273	21615	61445	22229	62195	CH110031	62128
TCK177	GTK0177	TCK276	GTK0276	21623	61617	22239	62219	CH110081	2000
TCK179	GTK0179	TCK277	GTK0277	21639	61341	22240	62222	CH110092	2001
TCK183	GTK0183	TCK277A	GTK0277A	21673	61420	22242	62138	CH110301	62121
TCK183A	GTK0183A	TCK278	GTK0278	21707	61561	22255	62258	CH110462	60049
TCK184	GTK0184	TCK279	GTK0279	21710	62021	22269	60938	CH110651	60910
TCK185	GTK0185	TCK281	GTK0281	21717	61514	22281	62209	CH110861	61025
TCK186	GTK0186	TCK282	GTK0282	21736	61416	22284	62257	CH111031	2152
TCK190P	GTK0190	TCK283	GTK0283	21752	62094	22290	62217	CH111142	60929
TCK191	GTK0191	TCK284	GTK0284	21821	62193	22291	62218	CH111161	61282

Numero De Compeidor	Continental Elite	Numero De Compeidor	Continental Elite	Numero De Compeidor	Continental Elite	Numero De Compeidor	Continental Elite	Numero De Compeidor	Continental Elite
GATES MEXICO									
Manguera de Calefacción (cont.)		CH147011	61394	CH220762	2080	38019	49016	38045	49045
CH111171	61543	CH147151	61396	CH220772	2081	38022	49008	38046	49046
CH111182	61143	CH147162	61398	CH221001	61873	38023	49017	38048	49048
CH111191	60878	CH147282	61492	CH221003	2046	38024	49018	38049	49049
CH111232	60928	CH147571	61564	CH221073	2074	38025	49009	38050	49050
CH111302	60880	CH148271	60990	CH221083	2045	38026	49026	38051	49051
CH111311	61285	CH148282	61777	CH221093	61887	38027	49019	38052	49037
CH111322	60662	CH180001	61966	CH221241	61975	38030	49029	38064	49057
CH111332	60662	CH180003	2031	CH221261	61351	38031	49030	38069	49062
CH111332	61626	CH180011	61757	CH221262	61646	38032	49010	38073	49066
CH116391	62069	CH180012	2023	CH221271	61524	38033	49031	38078	49069
CH116392	62109	CH180021	61056	CH221272	61645	38036	49032	38079	49093
CH116591	62022	CH180031	2029	CH228181	2009	38037	49033	38081	49072
CH116592	61651	CH180032	2032	CH228532	60949	38042	49038	38083	49074
CH117592	62070	CH180042	2098	CH229181	2033	38043	49039	38088	49078
CH130102	61694	CH180042	61293	CH229182	2008	38047	49047	38090	49080
CH130121	2101	CH180062	2094	GATES MEXICO		38053	49053	38091	49081
CH130132	2102	CH180071	2049	Manguera de Calefacción		38058	49095	38093	49083
CH130231	61693	CH180082	2059	Moldeada		38061	49054	GATES MEXICO	
CH130521	62030	CH180114	2036	19025	63348	38062	49055	Tensor Ensamblado	
CH131001	61147	CH180164	2026	19235	63999	38063	49056	38101	49201
CH131012	60897	CH181001	2021	19704	64103	38066	49059	38102	49202
CH131021	61029	CH181011	61846	19768	63982	38068	49061	38103	49203
CH131032	61806	CH181031	2082	CH111204	63111	38070	49063	38104	49245
CH131061	61410	CH181101	61821	CH111274	63106	38071	49064	38105	49205
CH131112	61296	CH181112	61058	CH116933	63735	38077	49068	38106	49206
CH131122	61783	CH181122	2022	CH131043	63641	38082	49073	38107	49207
CH131151	61278	CH181134	2025	CH131223	63103	38092	49082	38108	49208
CH131162	61340	CH181144	2024	GATES MEXICO		T43091	48010	38109	49209
CH131171	61276	CH181174	2089	Manguera de Calefacción de		GATES MEXICO		38110	49210
CH131182	61181	CH181184	63202	Paso		Polea Loca de Banda de Tiempo		38111	49211
CH131203	61818	CH181194	2047	19026	63121	T42121	48201	38112	49212
CH131281	61457	CH181196	2088	19048	63122	GATES MEXICO		38113	49215
CH131381	61759	CH181222	61848	19699	63297	Polea Tensora		38114	49220
CH135455	60686	CH181263	2065	22038	63064	38010	49014	38115	49218
CH135581	61460	CH181414	2090	22063	63299	38016	49004	38116	49216
CH136502	62076	CH185351	2083	28466	63806	38017	49023	38117	49217
CH136752	60865	CH186242	2099	CH130093	63024	38028	49052	38118	49214
CH137025	60768	CH187842	2051	CH130234	63047	38065	49058	38119	49219
CH137501	61150	CH188162	2084	CH131204	63087	38074	49067	38120	49221
CH137502	61105	CH188163	2064	CH131234	63048	38080	49071	38121	49222
CH137581	61265	CH189164	2091	CH136623	63726	38084	49075	38122	49204
CH138381	61504	CH189201	2035	CH138384	63054	38087	49077	38123	49223
CH138392	61458	CH189202	2053	CH141073	63011	GATES MEXICO		38124	49224
CH139002	61301	CH189521	61066	CH145633	63720	Polea Tensora de Banda de		38125	49225
CH140111	2100	CH210001	60859	CH221023	63007	Tiempo		38126	49226
CH140451	8009	CH211062	60977	CH221033	63013	T43001	48007	38127	49227
CH140471	8010	CH220001	2073	CH221054	63028	T43003	48003	38128	49228
CH140482	8011	CH220002	2072	CH221063	63030	T43004	48005	38129	49229
CH140511	62126	CH220003	2063	CH229183	63027	T43005	48001	38130	49230
CH141002	60855	CH220034	2041	GATES MEXICO		T43006	48006	38131	49233
CH141022	60988	CH220054	2011	Polea		T43007	48008	38132	49236
CH141061	2149	CH220064	2042	36112	49096	T43008	48004	38133	49231
CH141061	2160	CH220073	2012	38001	49001	GATES MEXICO		38134	49237
CH141081	61935	CH220083	2076	38002	49002	Polea para el Sistema de		38135	49251
CH141091	61091	CH220333	2016	38003	49012	Accesorios		38136	49269
CH141102	60962	CH220371	2017	38004	49020	36026	49086	38137	49250
CH141112	60991	CH220523	2034	38005	49005	36060	49092	38138	49232
CH141142=20	60903	CH220532	2018	38006	49006	38020	49013	38139	49247
CH141161	61209	CH220593	2057	38007	49007	38029	49040	38140	49242
CH141172	60876	CH220663	2014	38008	49021	38034	49041	38141	49270
CH141232	61086	CH220711	2020	38009	49003	38038	49034	38142	49271
CH141252	61565	CH220721	2060	38011	49022	38039	49043	38143	49261
CH141291	61098	CH220731	2039	38012	49015	38040	49035	38144	49272
CH141571	62102	CH220741	2078	38015	49011	38041	49036	38145	49252
CH146571	61272	CH220751	2079	38018	49024	38044	49044	38146	49238

Numero De Compeidor	Continental Elite	Numero De Compeidor	Continental Elite	Numero De Compeidor	Continental Elite	Numero De Compeidor	Continental Elite	Numero De Compeidor	Continental Elite
GATES MEXICO									
		38267	49302	12PK2215	4120872	4PK0890	4040350	5PK1080	4050425
		Tensor Ensamblado (cont.)		12PK2225	4120878	4PK0900	4040355	5PK1090	4050429
38147	49234	38271	49337	12PK2260	4120890	4PK0915	4040360	5PK1105	4050435
38148	49235	38276	49338	12PK2290	4120902	4PK0925	4040365	5PK1120	4050440
38149	49273	38285	49544	12PK2350	4120925	4PK0945	4040372	5PK1130	4050445
38150	49253	METRIC MEXICO		12PK2470	4120972	4PK0960	4040377	5PK1145	4050450
38151	49268	Banda de Transmisión		12PK2485	4120978	4PK0970	4040382	5PK1160	4050457
38152	49239	10PK1080	4100425	12PK2515	4120990	4PK0980	4040385	5PK1195	4050470
38153	49240	10PK1110	4100437	12PK2600	4121024	4PK0990	4040390	5PK1205	4050475
38154	49264	10PK1155	4100455	12PK2640	4121040	4PK1005	4040395	5PK1220	4050480
38155	49243	10PK1180	4100465	12PK2700	4121063	4PK1015	4040400	5PK1230	4050485
38156	49274	10PK1255	4100495	14PK0875	4140345	4PK1030	4040405	5PK1245	4050490
38157	49505	10PK1295	4100510	14PK1090	4140430	4PK1040	4040410	5PK1270	4050500
38158	49275	10PK1300	4100512	14PK1145	4140450	4PK1050	4040412	5PK1285	4050505
38159	49276	10PK1310	4100515	14PK1255	4140495	4PK1065	4040420	5PK1295	4050510
38160	49277	10PK1322	4100521	14PK1315	4140517	4PK1080	4040425	5PK1310	4050515
38161	49257	10PK1350	4100532	14PK1335	4140525	4PK1090	4040430	5PK1320	4050520
38162	49254	10PK1360	4100535	14PK1350	4140532	4PK1105	4040435	5PK1345	4050530
38163	49256	10PK1370	4100540	14PK1515	4140597	4PK1120	4040440	5PK1370	4050539
38164	49258	10PK1410	4100555	14PK1530	4140603	4PK1130	4040445	5PK1385	4050545
38165	49259	10PK1440	4100567	14PK1570	4140618	4PK1145	4040450	5PK1395	4050550
38166	49260	10PK1450	4100570	14PK1675	4140660	4PK1170	4040460	5PK1430	4050562
38167	49246	10PK1475	4100580	3PK0495	4030195	4PK1180	4040465	5PK1435	4050565
38168	49255	10PK1480	4100583	3PK0560	4030220	4PK1195	4040470	5PK1435	4080565
38169	49248	10PK1525	4100600	3PK0610	4030240	4PK1213	4040477	5PK1450	4050570
38170	49249	10PK1535	4100605	3PK0620	4030245	4PK1245	4040490	5PK1480	4050582
38171	49244	10PK1540	4100607	3PK0635	4030250	4PK1270	4040500	5PK1547	4050609
38172	49278	10PK1575	4100620	3PK0660	4030260	4PK1285	4040505	5PK1590	4050625
38173	49241	10PK1580	4100622	3PK0680	4030267	4PK1295	4040510	5PK1600	4050630
38174	49262	10PK1600	4100630	3PK0710	4030280	4PK1310	4040515	5PK1615	4050635
38175	49265	10PK1615	4100635	3PK0735	4030290	4PK1335	4040525	5PK1625	4050640
38176	49279	10PK1625	4100640	3PK0750	4030295	4PK1340	4040528	5PK1640	4050645
38177	49281	10PK1650	4100650	3PK0760	4030300	4PK1360	4040535	5PK1650	4050650
38178	49280	10PK1655	4100652	3PK0785	4030310	4PK1395	4040550	5PK1675	4050660
38179	49263	10PK1665	4100655	3PK0815	4030320	4PK1420	4040560	5PK1690	4050665
38180	49284	10PK1675	4100660	3PK0825	4030325	4PK1460	4040575	5PK1790	4050705
38181	49285	10PK1690	4100665	3PK0850	4030335	4PK1510	4040595	5PK1805	4050710
38182	49286	10PK1700	4100670	3PK0865	4030340	4PK1615	4040635	5PK1815	4050715
38183	49287	10PK1715	4100675	3PK0875	4030345	4PK1740	4040685	5PK1835	4050722
38184	49288	10PK1735	4100683	3PK0890	4030350	4PK1890	4040745	5PK1895	4050747
38185	49289	10PK1765	4100695	3PK0900	4030355	4PK1940	4040763	5PK1920	4050755
38186	49290	10PK1805	4100710	3PK0925	4030365	4PK2235	4040880	5PK1975	4050778
38187	49291	10PK1830	4100720	3PK0980	4030385	4PK2390	4040940	5PK1980	4050780
38188	49292	10PK1850	4100729	3PK0990	4030390	5PK0510	4050200	5PK2075	4050817
38189	49293	10PK1860	4100732	3PK1055	4030415	5PK0690	4050272	5PK2095	4050825
38191	49295	10PK1880	4100740	3PK1080	4030425	5PK0710	4050280	5PK2120	4050835
38192	49266	10PK1960	4100772	3PK1120	4030440	5PK0800	4050315	5PK2145	4050845
38193	49267	10PK2055	4100810	3PK1155	4030455	5PK0815	4050320	5PK2172	4050855
38194	49283	10PK2165	4100852	4PK0595	4040235	5PK0825	4050325	5PK2175	4050856
38195	49296	10PK2225	4100875	4PK0620	4040245	5PK0840	4050330	5PK2255	4050887
38196	49297	10PK2265	4100892	4PK0640	4040252	5PK0850	4050335	6PK0735	4060290
38197	49299	12PK0713	4120281	4PK0685	4040270	5PK0865	4050340	6PK0750	4060295
38198	49300	12PK0990	4120390	4PK0700	4040275	5PK0875	4050345	6PK0825	4060325
38199	49301	12PK1020	4120400	4PK0725	4040285	5PK0890	4050350	6PK0840	4060330
38201	49282	12PK1050	4120410	4PK0735	4040290	5PK0900	4050355	6PK0865	4060340
38216	49303	12PK1335	4120525	4PK0760	4040300	5PK0915	4050360	6PK0875	4060345
38217	49304	12PK1420	4120559	4PK0775	4040305	5PK0925	4050365	6PK0900	4060355
38218	49305	12PK1535	4120605	4PK0785	4040310	5PK0940	4050370	6PK0915	4060360
38219	49306	12PK1784	4120702	4PK0800	4040315	5PK0955	4050375	6PK0932	4060367
38220	49307	12PK1830	4120720	4PK0815	4040320	5PK0965	4050380	6PK0940	4060370
38221	49308	12PK1875	4120738	4PK0825	4040325	5PK0980	4050385	6PK0950	4060374
38222	49309	12PK1960	4120772	4PK0830	4040327	5PK0990	4050390	6PK0965	4060380
38223	49310	12PK2005	4120789	4PK0845	4040332	5PK1005	4050395	6PK0980	4060385
38224	49311	12PK2070	4120815	4PK0850	4040335	5PK1015	4050400	6PK0990	4060390
38225	49312	12PK2095	4120825	4PK0860	4040338	5PK1030	4050405	6PK1005	4060395
38263	49332	12PK2140	4120842	4PK0865	4040340	5PK1040	4050410	6PK1015	4060400
38264	49333	12PK2185	4120860	4PK0870	4040342	5PK1055	4050415	6PK1035	4060407
38266	49298	12PK2195	4120865	4PK0880	4040347	5PK1065	4050420	6PK1040	4060410

Numero De Coapeidor	Continental Elite	Numero De Coapeidor	Continental Elite	Numero De Coapeidor	Continental Elite	Numero De Coapeidor	Continental Elite	Numero De Coapeidor	Continental Elite
METRIC MEXICO									
Banda de Transmisi3n (cont.)		6PK1865	4060735	6PK2605	4061025	7PK2575	4071013	8PK1865	4080735
6PK1055	4060415	6PK1880	4060740	6PK2615	4061030	7PK2635	4071037	8PK1880	4080740
6PK1065	4060420	6PK1890	4060745	6PK2635	4061037	7PK2655	4071045	8PK1890	4080745
6PK1085	4060427	6PK1895	4060747	6PK2655	4061045	7PK2680	4071055	8PK1905	4080750
6PK1090	4060430	6PK1905	4060750	6PK2680	4061055	7PK2870	4071130	8PK1920	4080755
6PK1100	4060433	6PK1920	4060755	6PK2685	4061058	7PK2885	4071135	8PK1930	4080760
6PK1105	4060435	6PK1930	4060760	6PK2705	4061065	7PK2910	4071145	8PK1960	4080772
6PK1120	4060440	6PK1940	4060763	6PK2745	4061080	7PK3035	4071195	8PK1970	4080775
6PK1130	4060445	6PK1955	4060770	6PK2755	4061073	7PK3167	4071247	8PK1980	4080780
6PK1145	4060450	6PK1970	4060775	6PK2770	4061090	8PK0760	4080300	8PK1995	4080785
6PK1155	4060455	6PK1980	4060780	6PK2790	4061098	8PK0913	4080360	8PK2005	4080790
6PK1160	4060457	6PK1995	4060785	6PK2805	4061105	8PK0925	4080365	8PK2025	4080797
6PK1170	4060460	6PK2005	4060790	6PK2820	4061110	8PK0950	4080374	8PK2045	4080805
6PK1180	4060465	6PK2020	4060795	6PK2825	4061112	8PK0975	4080384	8PK2055	4080810
6PK1195	4060470	6PK2025	4060798	6PK2830	4061115	8PK0995	4080392	8PK2070	4080815
6PK1205	4060475	6PK2035	4060802	6PK2845	4061120	8PK1015	4080400	8PK2082	4080820
6PK1220	4060480	6PK2045	4060805	6PK2857	4061125	8PK1035	4080407	8PK2095	4080825
6PK1230	4060485	6PK2060	4060812	6PK2870	4061130	8PK1055	4080415	8PK2110	4080830
6PK1245	4060490	6PK2070	4060815	6PK2895	4061140	8PK1080	4080425	8PK2130	4080839
6PK1255	4060495	6PK2075	4060817	6PK2910	4061145	8PK1105	4080435	8PK2145	4080845
6PK1270	4060500	6PK2080	4060820	6PK3015	4061187	8PK1155	4080455	8PK2175	4080855
6PK1285	4060505	6PK2087	4060822	6PK3035	4061195	8PK1180	4080465	8PK2185	4080860
6PK1295	4060510	6PK2100	4060827	6PK3055	4061203	8PK1210	4080477	8PK2215	4080872
6PK1310	4060515	6PK2115	4060832	7PK0810	4070319	8PK1230	4080485	8PK2225	4080878
6PK1320	4060518	6PK2120	4060835	7PK0920	4070362	8PK1255	4080495	8PK2270	4080893
6PK1325	4060522	6PK2135	4060840	7PK0940	4070370	8PK1285	4080505	8PK2280	4080897
6PK1335	4060525	6PK2145	4060845	7PK0990	4070390	8PK1295	4080510	8PK2295	4080903
6PK1340	4060528	6PK2160	4060850	7PK1080	4070425	8PK1310	4080515	8PK2335	4080920
6PK1345	4060530	6PK2175	4060855	7PK1285	4070505	8PK1335	4080525	8PK2350	4080925
6PK1365	4060537	6PK2180	4060858	7PK1405	4070553	8PK1345	4080530	8PK2375	4080933
6PK1390	4060547	6PK2185	4060860	7PK1440	4070567	8PK1360	4080535	8PK2375	4080937
6PK1395	4060550	6PK2195	4060865	7PK1580	4070622	8PK1370	4080540	8PK2400	4080945
6PK1410	4060555	6PK2205	4060868	7PK1600	4070630	8PK1385	4080545	8PK2420	4080952
6PK1420	4060560	6PK2210	4060870	7PK1625	4070640	8PK1395	4080550	8PK2425	4080970
6PK1437	4060567	6PK2215	4060872	7PK1657	4070653	8PK1420	4080560	8PK2490	4080980
6PK1450	4060571	6PK2220	4060875	7PK1700	4070670	8PK1450	4080570	8PK2500	4080984
6PK1453	4060575	6PK2240	4060882	7PK1715	4070675	8PK1453	4080575	8PK2515	4080990
6PK1470	4060578	6PK2255	4060887	7PK1740	4070685	8PK1475	4080580	8PK2540	4081000
6PK1485	4060585	6PK2275	4060895	7PK1755	4070690	8PK1485	4080585	8PK2555	4081008
6PK1500	4060592	6PK2285	4060900	7PK1765	4070695	8PK1485	4080585	8PK2555	4081008
6PK1525	4060600	6PK2285	4060900	7PK1765	4070695	8PK1500	4080590	8PK2590	4081020
6PK1535	4060605	6PK2300	4060905	7PK1780	4070700	8PK1510	4080595	8PK2630	4081035
6PK1550	4060610	6PK2310	4060910	7PK1790	4070705	8PK1525	4080600	8PK2680	4081055
6PK1560	4060615	6PK2325	4060915	7PK1805	4070710	8PK1535	4080605	8PK2725	4081073
6PK1575	4060620	6PK2335	4060919	7PK1865	4070735	8PK1550	4080610	8PK2790	4081098
6PK1590	4060625	6PK2340	4060922	7PK1940	4070763	8PK1560	4080615	8PK2800	4081102
6PK1615	4060635	6PK2350	4060926	7PK1970	4070775	8PK1575	4080620	8PK2855	4081124
6PK1625	4060640	6PK2360	4060930	7PK2040	4070802	8PK1590	4080625	8PK2910	4081145
6PK1630	4060642	6PK2375	4060935	7PK2057	4070810	8PK1600	4080630	8PK2930	4081153
6PK1650	4060650	6PK2390	4060940	7PK2095	4070825	8PK1615	4080635	8PK3035	4081195
6PK1675	4060660	6PK2400	4060945	7PK2120	4070834	8PK1625	4080640	8PK3085	4081215
6PK1695	4060667	6PK2415	4060950	7PK2175	4070855	8PK1640	4080645	8PK3180	4081252
6PK1700	4060670	6PK2420	4060952	7PK2215	4070872	8PK1655	4080652	8PK3202	4081261
6PK1705	4060672	6PK2425	4060955	7PK2235	4070880	8PK1675	4080660	8PK3365	4081325
6PK1725	4060680	6PK2425	4060970	7PK2245	4070884	8PK1687	4080665	8PK3455	4081360
6PK1740	4060685	6PK2440	4060960	7PK2265	4070892	8PK1700	4080670	8PK3477	4081369
6PK1755	4060690	6PK2455	4060967	7PK2285	4070900	8PK1715	4080675	8PK3497	4081377
6PK1765	4060695	6PK2475	4060975	7PK2300	4070905	8PK1725	4080680		
6PK1790	4060705	6PK2490	4060980	7PK2325	4070915	8PK1740	4080685	SKF MEXICO	
6PK1805	4060710	6PK2510	4060987	7PK2345	4070923	8PK1755	4080690	Kit de Distribuci3n con Bomba de Agua	
6PK1815	4060715	6PK2515	4060990	7PK2365	4070930	8PK1765	4080695	TBK139WP	GTKWP139
6PK1830	4060720	6PK2525	4060995	7PK2415	4070950	8PK1780	4080700	TBK143WP	GTKWP143
6PK1840	4060725	6PK2540	4061000	7PK2425	4070955	8PK1805	4080710	TBK184AWP	GTKWP184B
6PK1855	4060730	6PK2555	4061005	7PK2425	4070975	8PK1815	4080715	TBK184WP	GTKWP184
6PK1860	4060732	6PK2562	4061010	7PK2475	4070975	8PK1830	4080720	TBK186WP	GTKWP186
		6PK2580	4061015	7PK2555	4071005	8PK1840	4080725	TBK195WP	GTKWP195
		6PK2590	4061020	7PK2562	4071009	8PK1855	4080730	TBK199WP	GTKWP199

Numero De Compeidor	Continental Elite	Numero De Compeidor	Continental Elite	Numero De Compeidor	Continental Elite	Numero De Compeidor	Continental Elite	Numero De Compeidor	Continental Elite	
SKF MEXICO										
Kit de Distribución con Bomba de Agua (cont.)										
TBK201WP	GTKWP201	TBK160P	GTK0160	521015	61645	521115	61181	5212114	62146	
TBK211WP	GTKWP211	TBK164P	GTK0164	521016	61524	5211153	62257	5212120	62209	
TBK219WP	GTKWP219	TBK165P	GTK0165	521018	2033	521116	61265	5212123	62217	
TBK221WP	GTKWP221	TBK166P	GTK0166	521019	2008	521117	61694	5212124	62218	
TBK224AWP	GTKWP224A	TBK167P	GTK0167	521020	2009	521118	61759	5212126	62244	
TBK224WP	GTKWP224	TBK176P	GTK0176	521022	2072	521120	61504	5212129	62499	
TBK240WP	GTKWP240	TBK179P	GTK0179	521023	2073	521121	62030	5212134	2156	
TBK244WP	GTKWP244	TBK183AP	GTK0183A	521024	2041	521123	61457	5212138	62341	
TBK245AWP	GTKWP245A	TBK183P	GTK0183	521025	2011	521124	61458	5212140	62273	
TBK245BWP	GTKWP245B	TBK185P	GTK0185	521026	2042	521125	61783	5212141	62269	
TBK246WP	GTKWP246	TBK190P	GTK0190	521027	2012	521126	61410	5212142	62325	
TBK254WP	GTKWP254	TBK191P	GTK0191	521029	2074	521127	61693	521215	60929	
TBK255WP	GTKWP255	TBK192P	GTK0192	521033	2014	521131	60686	521216	61543	
TBK257AWP	GTKWP257A	TBK193P	GTK0193	521035	2016	521132	61460	521217	61626	
TBK257WP	GTKWP257	TBK194AP	GTK0194A	521036	2076	521138	62550	521222	62070	
TBK259WP	GTKWP259	TBK204P	GTK0204	521037	2017	521139	60897	521224	60662	
TBK263WP	GTKWP263	TBK208P	GTK0208	521038	2034	521141	61301	521225	61285	
TBK265AWP	GTKWP265A	TBK210P	GTK0210	521039	2018	521145	60768	521226	62022	
TBK265BWP	GTKWP265B	TBK212P	GTK0212	521040	2077	521147	60049	521227	61651	
TBK265WP	GTKWP265	TBK214P	GTK0214	521042	2052	521152	60944	521228	61603	
TBK271WP	GTKWP271	TBK215P	GTK0215	521043	2057	521153	60940	521229	62142	
TBK277AWP	GTKWP277A	TBK220P	GTK0220	521044	2020	521154	61618	521232	62120	
TBK281WP	GTKWP281	TBK228P	GTK0228	521045	2078	521155	60138	521234	62121	
TBK283WP	GTKWP283	TBK229P	GTK0229	521046	2079	521156	61416	521235	62025	
TBK286WP	GTKWP286	TBK230P	GTK0230	521047	2080	521157	62140	521236	62069	
TBK295AWP	GTKWP295A	TBK232P	GTK0232	521048	2081	521158	2154	521237	61725	
TBK295WP	GTKWP295	TBK233P	GTK0233	521052	2060	521159	62116	521238	62026	
TBK296WP	GTKWP296	TBK234P	GTK0234	521054	2039	521160	62067	521242	62109	
TBK297BWP	GTKWP297A	TBK235P	GTK0235	521102	61147	521162	62219	521245	61273	
TBK315WP	GTKWP315	TBK236P	GTK0236	521103	60865	521163	62138	521247	62024	
TBK321WP	GTKWP321	TBK237P	GTK0237	521104	61029	521164	60685	521248	62128	
TBK329WP	GTKWP329	TBK239P	GTK0239	521105	61296	521165	61750	521249	62027	
TBK331WP	GTKWP331	TBK241P	GTK0241	521106	61806	521166	60775	521250	62129	
TBK335WP	GTKWP335	TBK249P	GTK0249	521107	61818	521167	60322	521251	62037	
SKF MEXICO										
Kit de Distribución sin Bomba de Agua										
TBK014P	GTK0014	TBK249P	GTK0249	521107	61818	521167	60322	521251	62037	
TBK017P	GTK0017	TBK251P	GTK0251	521108	61340	521169	61682	521252	62040	
TBK032P	GTK0032	TBK258P	GTK0258	521109	61150	521173	60387	521253	61546	
TBK036P	GTK0036	TBK262AP	GTK0262	521110	61105	521174	61368	521261	62143	
TBK043P	GTK0043	TBK266P	GTK0266	5211100	62253	521175	61613	521263	62068	
TBK070P	GTK0070	TBK267P	GTK0267	5211101	62406	521176	61623	521265	61239	
TBK071P	GTK0071	TBK272P	GTK0272	5211102	62235	521177	61688	521267	61585	
TBK073P	GTK0073	TBK273P	GTK0273	5211105	60173	521178	61680	521268	62144	
TBK077P	GTK0077	TBK276P	GTK0276	5211106	61104	521180	62220	521269	62243	
TBK078P	GTK0078	TBK278P	GTK0278	5211107	61367	521182	62221	521270	2159	
TBK095P	GTK0095	TBK279P	GTK0279	521111	61278	521184	62288	521271	61316	
TBK101P	GTK0101	TBK282P	GTK0282	5211110	62252	521185	66094	521272	62281	
TBK104P	GTK0104	TBK283AP	GTK0283	5211113	62282	521186	62204	521273	2000	
TBK114P	GTK0114	TBK284P	GTK0284	5211114	62259	521187	62378	521274	61436	
TBK122P	GTK0122	TBK289P	GTK0289	5211115	62117	521188	62250	521276	62230	
TBK124P	GTK0124	TBK292P	GTK0292	5211116	2101	521189	62096	521277	2001	
TBK128P	GTK0128	TBK298P	GTK0298	5211117	62076	521190	62008	521286	60817	
TBK131P	GTK0131	TBK299P	GTK0299	5211118	61103	521192	62246	521293	61594	
TBK132P	GTK0132	TBK308P	GTK0308	5211119	62295	521193	62289	521297	61445	
TBK135P	GTK0135	TBK313P	GTK0313	521112	61276	521196	2102	521298	61341	
TBK141P	GTK0141	TBK324P	GTK0324	5211121	62119	521199	62251	521299	61561	
TBK146P	GTK0146	TEPEYAC MEXICO			5211123	62149	521202	60910	521302	61209
TBK147P	GTK0147	Hose Connector			5211124	62150	521203	61143	521303	61091
TBK153P	GTK0153	521053	61873	5211126	61617	521204	61025	521304	60991	
TBK155P	GTK0155	TEPEYAC MEXICO			5211127	61420	521205	61282	521305	61565
TBK158AP	GTK0158A	Manguera de Calefacción			5211128	61363	521206	60928	521308	2160
TBK158P	GTK0158	521005	61873	5211129	62222	521207	60880	521309	61564	
		521006	60949	5211130	62212	521208	60878	521310	60855	
		521007	2045	5211131	62200	521209	2152	5213104	62075	
		521008	61887	5211132	60663	5212100	62193	521311	60988	
		521009	2063	5211133	62268	5212104	62247	5213112	2151	
		521010	2046	5211134	62275	5212105	62043	5213114	62291	
		521012	61975	5211142	60625	5212106	62045	5213115	61068	
		521013	61646	5211143	62258	5212110	62038	5213118	61496	
		521014	61351	5211144	62189	5212113	62147	5213125	60938	

Numero De Compeidor	Continental Elite	Numero De Compeidor	Continental Elite	Numero De Compeidor	Continental Elite	Numero De Compeidor	Continental Elite	Numero De Compeidor	Continental Elite
TEPEYAC MEXICO									
Manguera de Calefacción (cont.)		521415	2084	521017	63027				
5213126	62101	521416	61757	521113	63726				
5213127	62021	521417	2023	521114	63024				
5213128	61517	521418	2024	5211146	63806				
521313	60990	521421	2025	521133	63087				
5213130	62262	521422	2047	521135	63048				
5213131	62261	521424	2031	521136	63047				
5213137	61272	521428	63202	521149	63054				
521314	61935	521429	2088	5212112	63064				
5213140	2100	521430	2035	521307	63720				
521317	61398	521431	2089	5213105	63122				
521320	60876	521432	2026	521316	63011				
521322	61396	521433	2090	521391	63121				
521323	61394	521434	2091	521464	63299				
521324	61098	521435	2027	522015	63297				
521325	61086	521438	2029						
521327	60962	521439	61293						
521328	60903	521440	2053						
521329	2149	521441	61066						
521333	62013	521442	2064						
521334	62126	521444	2157						
521335	62102	521445	61721						
521337	61777	521447	62545						
521342	8009	521448	62091						
521343	8011	521449	2094						
521344	8010	521452	62047						
521345	61492	521453	61428						
521346	62127	521455	2032						
521352	2069	521456	2049						
521353	2068	521457	2059						
521357	2061	521458	2036						
521359	62164	521460	2065						
521361	61502	521463	61505						
521362	62169	521472	2095						
521363	61514	521473	2096						
521366	2148	521474	2097						
521367	62094	521476	2098						
521368	61724	521479	2099						
521369	61503	521601	60859						
521370	62073	521603	60977						
521372	62086	522001	62113						
521373	61159	522002	62112						
521374	62215	522004	61604						
521375	62277	522007	61281						
521376	62190	522008	62016						
521377	62194	522009	62017						
521378	62205	522016	61462						
521381	62171	TEPEYAC MEXICO							
521384	61401	Manguera de Calefacción							
521386	62172	Moldeada							
521387	62195	521101	63641						
521388	62285	521144	63103						
521392	61099	521201	63735						
521395	62236	521254	63111						
521401	2051	521258	63106						
521403	2082	521282	63999						
521404	2021	5213108	64103						
521406	61846	521358	63348						
521407	2022	521461	63982						
521408	61966	TEPEYAC MEXICO							
521409	2083	Manguera de Calefacción de							
521410	61058	Paso							
521412	61821	521001	63028						
521413	61848	521002	63030						
521414	61056	521003	63007						
		521004	63013						

BANDAS POLY-V CONTINENTAL ELITE

Continental Elite	Numero Metrico	Costillas	Longitud Efectiva (in)	Longitud Exterior (in)	Continental Elite	Numero Metrico	Costillas	Longitud Efectiva (in)	Longitud Exterior (in)
4030195	3PK0495	3	19.500	19.800	4050335	5PK0850	5	33.500	33.800
4030240	3PK0610	3	24.000	24.300	4050340	5PK0865	5	34.000	34.400
4030245	3PK0620	3	24.500	24.700	4050345	5PK0875	5	34.500	34.800
4030260	3PK0660	3	26.000	26.300	4050350	5PK0890	5	35.000	35.400
4030267	3PK0680	3	26.700	27.100	4050355	5PK0900	5	35.500	35.800
4030295	3PK0750	3	29.500	29.800	4050360	5PK0915	5	36.000	36.300
4030310	3PK0785	3	31.000	31.200	4050365	5PK0925	5	36.500	36.700
4030335	3PK0850	3	33.500	33.800	4050370	5PK0940	5	37.000	37.300
4030365	3PK0925	3	36.500	36.700	4050375	5PK0955	5	37.500	37.900
4040235	4PK0595	4	23.500	23.700	4050380	5PK0965	5	38.000	38.300
4040252	4PK0640	4	25.200	25.500	4050385	5PK0980	5	38.500	38.900
4040270	4PK0685	4	27.000	27.300	4050395	5PK1005	5	39.500	39.900
4040285	4PK0725	4	28.500	28.900	4050400	5PK1015	5	40.000	40.300
4040290	4PK0735	4	29.000	29.300	4050405	5PK1030	5	40.500	40.900
4040300	4PK0760	4	30.000	30.200	4050420	5PK1065	5	42.000	42.200
4040305	4PK0775	4	30.500	30.800	4050425	5PK1080	5	42.500	42.800
4040310	4PK0785	4	31.000	31.200	4050429	5PK1090	5	42.900	43.200
4040315	4PK0800	4	31.500	31.800	4050435	5PK1105	5	43.500	43.800
4040320	4PK0815	4	32.000	32.400	4050440	5PK1120	5	44.000	44.400
4040325	4PK0825	4	32.500	32.800	4050445	5PK1130	5	44.500	44.800
4040327	4PK0830	4	32.700	33.000	4050450	5PK1145	5	45.000	45.400
4040332	4PK0845	4	33.200	33.600	4050457	5PK1160	5	45.700	46.000
4040335	4PK0850	4	33.500	33.800	4050470	5PK1195	5	47.000	47.400
4040338	4PK0857	4	33.800	34.100	4050475	5PK1205	5	47.500	47.800
4040340	4PK0865	4	34.000	34.400	4050480	5PK1220	5	48.000	48.300
4040342	4PK0870	4	34.200	34.600	4050485	5PK1230	5	48.500	48.700
4040347	4PK0880	4	34.700	35.000	4050490	5PK1245	5	49.000	49.300
4040350	4PK0890	4	35.000	35.400	4050505	5PK1285	5	50.500	50.900
4040355	4PK0900	4	35.500	35.800	4050510	5PK1295	5	51.000	51.300
4040360	4PK0915	4	36.000	36.300	4050515	5PK1310	5	51.500	51.900
4040365	4PK0925	4	36.500	36.700	4050530	5PK1345	5	53.000	53.300
4040372	4PK0945	4	37.200	37.500	4050539	5PK1370	5	53.900	54.300
4040377	4PK0960	4	37.700	38.100	4050565	5PK1435	5	56.500	56.800
4040378	4PK0960	4	37.800	38.100	4050570	5PK1450	5	57.000	57.400
4040382	4PK0970	4	38.200	38.500	4050582	5PK1480	5	58.200	58.600
4040385	4PK0980	4	38.500	38.900	4050609	5PK1547	5	60.900	61.200
4040390	4PK0990	4	39.000	39.300	4050617	5PK1567	5	61.693	62.000
4040395	4PK1005	4	39.500	39.900	4050630	5PK1600	5	63.000	63.300
4040400	4PK1015	4	40.000	40.300	4050650	5PK1650	5	65.000	65.300
4040405	4PK1030	4	40.500	40.900	4050660	5PK1675	5	66.000	66.300
4040410	4PK1040	4	41.000	41.300	4050705	5PK1790	5	70.500	70.800
4040412	4PK1050	4	41.200	41.700	4050715	5PK1815	5	71.500	71.800
4040420	4PK1065	4	42.000	42.200	4050835	5PK2120	5	83.500	83.800
4040425	4PK1080	4	42.500	42.800	4050845	5PK2145	5	84.500	84.800
4040430	4PK1090	4	43.000	43.200	4050887	5PK2255	5	88.700	89.100
4040435	4PK1105	4	43.500	43.800	4060290	6PK0735	6	29.000	29.300
4040440	4PK1120	4	44.000	44.400	4060295	6PK0750	6	29.500	29.800
4040445	4PK1130	4	44.500	44.800	4060325	6PK0825	6	32.500	32.800
4040450	4PK1145	4	45.000	45.400	4060330	6PK0840	6	33.000	33.400
4040460	4PK1170	4	46.000	46.400	4060335	6PK0850	6	33.500	33.800
4040465	4PK1180	4	46.500	46.800	4060340	6PK0865	6	34.000	34.400
4040470	4PK1195	4	47.000	47.400	4060345	6PK0875	6	34.500	34.800
4040490	4PK1245	4	49.000	49.300	4060355	6PK0900	6	35.500	35.800
4040505	4PK1285	4	50.500	50.900	4060367	6PK0932	6	36.700	37.000
4040510	4PK1295	4	51.000	51.300	4060370	6PK0940	6	37.000	37.300
4040515	4PK1310	4	51.500	51.900	4060374	6PK0950	6	37.400	37.700
4040528	4PK1340	4	52.800	53.100	4060380	6PK0965	6	38.000	38.300
4040550	4PK1395	4	55.000	55.200	4060385	6PK0980	6	38.500	38.900
4040560	4PK1420	4	56.000	56.200	4060390	6PK0990	6	39.000	39.300
4040635	4PK1615	4	63.500	63.900	4060395	6PK1005	6	39.500	39.900
4050285	5PK7239	5	28.500	28.800	4060400	6PK1015	6	40.000	40.300
4050315	5PK0800	5	31.500	31.800	4060407	6PK1035	6	40.700	41.100
4050325	5PK0825	5	32.500	32.800	4060410	6PK1040	6	41.000	41.300

BANDAS POLY-V CONTINENTAL ELITE (Cont.)

Continental Elite	Numero Metrico	Costillas	Longitud Efectiva (in)	Longitud Exterior (in)	Continental Elite	Numero Metrico	Costillas	Longitud Efectiva (in)	Longitud Exterior (in)
4060415	6PK1055	6	41.500	41.900	4060695	6PK1765	6	69.500	69.800
4060420	6PK1065	6	42.000	42.200	4060705	6PK1790	6	70.500	70.800
4060427	6PK1085	6	42.700	43.000	4060710	6PK1805	6	71.000	71.400
4060430	6PK1090	6	43.000	43.200	4060715	6PK1815	6	71.500	71.800
4060433	6PK1100	6	43.300	43.600	4060720	6PK1830	6	72.000	72.400
4060435	6PK1105	6	43.500	43.800	4060725	6PK1840	6	72.500	72.800
4060440	6PK1120	6	44.000	44.400	4060730	6PK1855	6	73.000	73.300
4060445	6PK1130	6	44.500	44.800	4060732	6PK1860	6	73.200	73.500
4060450	6PK1145	6	45.000	45.400	4060735	6PK1865	6	73.500	73.700
4060455	6PK1155	6	45.500	45.800	4060740	6PK1880	6	74.000	74.300
4060457	6PK1160	6	45.700	46.000	4060745	6PK1890	6	74.500	74.700
4060460	6PK1170	6	46.000	46.400	4060747	6PK1897	6	74.700	75.000
4060465	6PK1180	6	46.500	46.800	4060750	6PK1905	6	75.000	75.300
4060468	6PK1187	6	46.800	47.000	4060755	6PK1920	6	75.500	75.900
4060470	6PK1195	6	47.000	47.400	4060760	6PK1930	6	76.000	76.300
4060475	6PK1205	6	47.500	47.800	4060763	6PK1940	6	76.300	76.700
4060480	6PK1220	6	48.000	48.300	4060770	6PK1955	6	77.000	77.300
4060485	6PK1230	6	48.500	48.700	4060775	6PK1970	6	77.500	77.900
4060490	6PK1245	6	49.000	49.300	4060780	6PK1980	6	78.000	78.300
4060495	6PK1255	6	49.500	49.700	4060785	6PK1995	6	78.500	78.900
4060500	6PK1270	6	50.000	50.300	4060790	6PK2005	6	79.000	79.300
4060505	6PK1285	6	50.500	50.900	4060795	6PK2020	6	79.500	79.800
4060518	6PK1315	6	51.800	52.100	4060798	6PK2025	6	79.800	80.000
4060522	6PK1325	6	52.200	52.500	4060802	6PK2040	6	80.200	80.600
4060525	6PK1335	6	52.500	52.900	4060805	6PK2045	6	80.500	80.800
4060528	6PK1340	6	52.800	53.100	4060810	6PK2055	6	80.900	81.200
4060530	6PK1345	6	53.000	53.300	4060812	6PK2065	6	81.200	81.600
4060537	6PK1365	6	53.700	54.100	4060815	6PK2070	6	81.500	81.800
4060539	6PK1370	6	53.900	54.300	4060817	6PK2075	6	81.700	82.000
4060547	6PK1390	6	54.700	55.000	4060822	6PK2087	6	82.200	82.500
4060550	6PK1395	6	55.000	55.200	4060827	6PK2100	6	82.700	83.000
4060555	6PK1410	6	55.500	55.800	4060832	6PK2112	6	83.200	83.500
4060560	6PK1420	6	56.000	56.200	4060835	6PK2120	6	83.500	83.800
4060567	6PK1440	6	56.700	57.000	4060840	6PK2135	6	84.000	84.400
4060571	6PK1450	6	57.100	57.400	4060845	6PK2145	6	84.500	84.800
4060572	6PK1452	6	57.200	57.500	4060850	6PK2160	6	85.000	85.400
4060575	6PK1460	6	57.500	57.800	4060855	6PK2170	6	85.500	85.800
4060578	6PK1470	6	57.800	58.200	4060858	6PK2180	6	85.800	86.100
4060592	6PK1505	6	59.200	59.600	4060860	6PK2185	6	86.000	86.300
4060600	6PK1525	6	60.000	60.400	4060865	6PK2195	6	86.500	86.700
4060605	6PK1535	6	60.500	60.800	4060868	6PK2205	6	86.800	87.100
4060610	6PK1550	6	61.000	61.300	4060872	6PK2215	6	87.200	87.500
4060612	6PK1555	6	61.200	61.500	4060875	6PK2225	6	87.500	87.900
4060615	6PK1560	6	61.500	61.700	4060878	6PK2230	6	87.800	88.100
4060620	6PK1575	6	62.000	62.300	4060882	6PK2240	6	88.200	88.500
4060625	6PK1590	6	62.500	62.900	4060883	6PK2242	6	88.300	88.600
4060630	6PK1600	6	63.000	63.300	4060887	6PK2255	6	88.700	89.100
4060635	6PK1615	6	63.500	63.900	4060888	6PK2257	6	88.900	89.200
4060640	6PK1625	6	64.000	64.300	4060895	6PK2275	6	89.500	89.900
4060642	6PK1630	6	64.200	64.500	4060900	6PK2285	6	90.000	90.300
4060650	6PK1650	6	65.000	65.300	4060905	6PK2300	6	90.500	90.900
4060653	6PK1657	6	65.300	65.600	4060910	6PK2310	6	91.000	91.300
4060660	6PK1675	6	66.000	66.300	4060915	6PK2325	6	91.500	91.900
4060663	6PK1685	6	66.300	66.700	4060919	6PK2335	6	91.900	92.200
4060665	6PK1690	6	66.500	66.900	4060922	6PK2345	6	92.200	92.600
4060667	6PK1695	6	66.700	67.000	4060926	6PK2352	6	92.600	92.900
4060670	6PK1700	6	67.000	67.200	4060930	6PK2360	6	93.000	93.200
4060672	6PK1710	6	67.200	67.600	4060935	6PK2375	6	93.500	93.800
4060675	6PK1715	6	67.500	67.800	4060938	6PK2380	6	93.700	94.000
4060680	6PK1725	6	68.000	68.200	4060940	6PK2390	6	94.000	94.400
4060682	6PK1732	6	68.200	68.500	4060942	6PK2392	6	94.200	94.500
4060685	6PK1740	6	68.500	68.800	4060945	6PK2400	6	94.500	94.800
4060690	6PK1755	6	69.000	69.400	4060950	6PK2415	6	95.000	95.400

BANDAS POLY-V CONTINENTAL ELITE (Cont.)

Continental Elite	Numero Metrico	Costillas	Longitud Efectiva (in)	Longitud Exterior (in)	Continental Elite	Numero Metrico	Costillas	Longitud Efectiva (in)	Longitud Exterior (in)
4060952	6PK2420	6	95.200	95.600	4071009	7PK2562	7	100.900	101.200
4060955	6PK2425	6	95.500	95.800	4071013	7PK2572	7	101.300	101.600
4060960	6PK2440	6	96.000	96.400	4071037	7PK2635	7	103.700	104.100
4060967	6PK2455	6	96.700	97.000	4071045	7PK2655	7	104.500	104.800
4060970	6PK2465	6	97.000	97.400	4071065	7PK2705		106.50	
4060975	6PK2475	6	97.500	97.800	4071130	7PK2870	7	113.000	113.300
4060980	6PK2490	6	98.000	98.300	4071135	7PK2885	7	113.500	113.900
4060987	6PK2507	6	98.700	99.000	4071145	7PK2910	7	114.500	114.900
4060990	6PK2515	6	99.000	99.300	4080332	8PK0843	8	33.200	33.500
4060994	6PK2522	6	99.300	99.600	4080392	8PK0995	8	39.200	39.500
4060995	6PK2525	6	99.500	99.700	4080435	8PK1105	8	43.500	43.800
4060997	6PK2535	6	99.800	100.100	4080515	8PK1310	8	51.500	51.900
4061000	6PK2540	6	100.000	100.300	4080547	8PK1389	8	54.700	55.000
4061003	6PK2547	6	100.300	100.600	4080582	8PK1478	8	58.200	58.500
4061005	6PK2555	6	100.500	100.900	4080652	8PK1655	8	65.200	65.500
4061010	6PK2565	6	101.000	101.300	4080660	8PK1675	8	66.000	66.300
4061015	6PK2580	6	101.500	101.900	4080797	8PK2025	8	79.700	80.000
4061020	6PK2590	6	102.000	102.300	4080805	8PK2045	8	80.500	80.800
4061025	6PK2605	6	102.500	102.900	4080810	8PK2055	8	81.000	81.200
4061030	6PK2615	6	103.000	103.300	4080860	8PK2185	8	86.000	86.300
4061037	6PK2635	6	103.700	104.100	4080897	8PK2280	8	89.700	90.100
4061045	6PK2655	6	104.500	104.800	4080945	8PK2400	8	94.500	94.800
4061055	6PK2680	6	105.500	105.800	4080952	8PK2420	8	95.200	95.600
4061058	6PK2685	6	105.800	106.000	4080980	8PK2490	8	98.000	98.300
4061065	6PK2705	6	106.500	106.800	4080984	8PK2500	8	98.400	98.700
4061080	6PK2745	6	108.000	108.400	4080990	8PK2515	8	99.000	99.300
4061098	6PK2790	6	109.800	110.200	4081008	8PK2560	8	100.800	101.100
4061105	6PK2805	6	110.500	110.800	4081102	8PK2800	8	110.200	110.600
4070425	7PK1080	7	42.500	42.800	4081145	8PK2910	8	114.500	114.900
4070443	7PK1125	7	44.300	44.600	4081215	8PK3085	8	121.500	121.800
4070448	7PK1140	7	44.882	45.182	4081223F	8PK3105	8	122.300	122.600
4070491F	7PK1247	7	49.100	49.500	4081252	8PK3180	8	125.200	125.500
4070505	7PK1285	7	50.500	50.900	4081261	8PK3202	8	126.100	126.400
4070540	7PK1371	7	54.000	54.300	4081295	8PK3290	8	129.500	129.800
4070622	7PK1580	7	62.200	62.500	4081325	8PK3365	8	132.500	132.800
4070630	7PK1600	7	63.000	63.300	4081360	8PK3455	8	136.000	136.300
4070640	7PK1625	7	64.000	64.300	4081377	8PK3497	8	137.700	138.000
4070645	7PK1640	7	64.500	64.900	4100843	10PK2141	10	84.300	84.600
4070670	7PK1700	7	67.000	67.200	D4060472	6DPK120	6	47.200	47.600
4070683	7PK1732	7	68.200	68.500	D4060519	40PK1317	6	51.900	52.200
4070685	7PK1740	7	68.500	68.800	D4060718	6DPK182	6	71.800	72.000
4070690	7PK1755	7	69.000	69.400	D4060725	6DPK184	6	72.500	72.800
4070695	7PK1765	7	69.500	69.800	D4060729	6DPK185	6	72.900	73.200
4070700	7PK1780	7	70.000	70.400	D4060956	6DPK242	6	95.600	95.900
4070735	7PK1865	7	73.500	73.700	D4070536	7DPK136	7	53.600	53.900
4070750	7PK1905	7	75.000	75.300	D4070816	7DPK207	7	81.600	81.900
4070763	7PK1940	7	76.300	76.700	D4071161	7DPK294	7	116.100	116.400
4070775	7PK1970	7	77.500	77.900					
4070810	7PK2055	7	81.000	81.200					
4070825	7PK2095	7	82.500	82.800					
4070834	7PK2120	7	83.400	83.800					
4070855	7PK2170	7	85.500	85.800					
4070872	7PK2215	7	87.200	87.500					
4070880	7PK2235	7	88.000	88.300					
4070884	7PK2245	7	88.400	88.700					
4070892	7PK2265	7	89.200	89.500					
4070900	7PK2285	7	90.000	90.300					
4070905	7PK2300	7	90.500	90.900					
4070915	7PK2325	7	91.500	91.900					
4070923	7PK2345	7	92.300	92.600					
4070950	7PK2415	7	95.000	95.400					
4070970	7PK2465	7	97.000	97.400					
4071005	7PK2555	7	100.500	100.900					

 **BANDAS EN V. CONTINENTAL ELITE**

Continental Elite	Anchura Superior (in)	Longitud Efectiva (in)	Numero Metrico	Continental Elite	Anchura Superior (in)	Longitud Efectiva (in)	Numero Metrico
10305	0.313	30.500	08AV0775	17320	0.531	32.000	13AV0815
10320	0.313	32.000	08AV0815	17350	0.531	35.000	13AV0890
10325	0.313	32.500	08AV0825	17360	0.531	36.000	13AV0915
13250	0.375	25.000	10AV0635	17365	0.531	36.500	13AV0925
13260	0.375	26.000	10AV0660	17370	0.531	37.000	13AV0940
13265	0.375	26.500	10AV0675	17375	0.531	37.500	13AV0955
13270	0.375	27.000	10AV0685	17380	0.531	38.000	13AV0965
13275	0.375	27.500	10AV0700	17389	0.531	38.500	13AV0980
13310	0.375	31.000	10AV0785	17390	0.531	39.000	13AV0990
13320	0.375	32.000	10AV0812	17395	0.531	39.500	13AV1005
13411	0.375	41.000	10AV1040	17405	0.531	40.500	13AV1030
13465	0.375	46.500	10AV1180	17420	0.531	42.000	13AV1065
13595	0.375	59.500	10AV1510	17425	0.531	42.500	13AV1080
13605	0.375	60.500	10AV1535	17445	0.531	44.500	13AV1130
15275	0.438	27.500	11AV0698	17455	0.531	45.500	13AV1155
15277	0.438	27.700	11AV0703	17460	0.531	46.000	13AV1170
15280	0.438	28.000	11AV0711	17468	0.531	46.800	13AV1189
15290	0.438	29.400	11AV0746	17470	0.531	47.000	13AV1195
15295	0.438	29.000	11AV0735	17490	0.531	49.000	13AV1244
15300	0.438	29.500	11AV0750	17490	0.531	49.000	13AV1245
15306	0.438	30.000	11AV0760	17495	0.531	49.500	13AV1255
15335	0.438	33.000	11AV0840	17495	0.531	49.500	13AV1257
15340	0.438	33.500	11AV0850	22430	0.625	42.500	15AV1080
15345	0.375	34.000	11AV0865				
15350	0.438	34.500	11AV0875				
15352	0.438	35.200	11AV0894				
15355	0.438	35.000	11AV0890				
15360	0.438	35.500	11AV0900				
15362	0.438	36.200	11AV0919				
15364	0.438	36.400	11AV0925				
15365	0.438	36.500	11AV0927				
15366	0.438	36.000	11AV0915				
15370	0.438	36.500	11AV0925				
15375	0.438	37.000	11AV0940				
15382	0.438	37.500	11AV0955				
15385	0.438	38.000	11AV0965				
15390	0.438	38.500	11AV0980				
15400	0.438	39.500	11AV1005				
15413	0.438	40.500	11AV1030				
15413	0.438	41.300	11AV1049				
15415	0.438	41.500	11AV1054				
15433	0.438	42.500	11AV1080				
15436	0.438	43.000	11AV1090				
15445	0.438	44.000	11AV1120				
15450	0.438	44.500	11AV1130				
15455	0.438	45.000	11AV1145				
15460	0.438	45.500	11AV1155				
15465	0.438	46.000	11AV1170				
15475	0.438	47.000	11AV1195				
15480	0.438	47.500	11AV1205				
15485	0.438	48.000	11AV1220				
15490	0.438	48.500	11AV1230				
15494	0.438	49.000	11AV1245				
15543	0.438	53.500	11AV1360				
15545	0.438	54.000	11AV1370				
15557	0.438	55.000	11AV1395				
15557	0.438	55.250	11AV1403				
15585	0.438	58.000	11AV1475				
15605	0.438	60.000	11AV1525				
15615	0.438	61.000	11AV1550				
17265	0.531	26.500	13AV0675				
17295	0.531	29.500	13AV0750				
17305	0.531	30.500	13AV0775				

BANDAS DE TIEMPO CONTINENTAL ELITE

Continental Elite	Num. Diente	Ancho (in)	Longitud Efectiva (in)	Continental Elite	Num. Diente	Ancho (in)	Longitud Efectiva (in)
40013	122	0.750	45.750	40306	150	0.906	42.250
40017	121	0.750	45.375	40307	223	1.063	70.250
40071	124	1.000	46.500	40309	169	0.938	53.250
40077	106	0.750	39.750	40310	127	1.000	47.625
40091	163	1.000	61.125	40312	104	0.875	39.000
40103	148	1.000	46.625	40314	65	0.500	20.500
40124	123	0.750	46.125	40317	152	1.000	48.188
40139	149	1.000	55.875	40319	146	1.100	54.748
40152	119	1.000	44.500	40320	201	1.260	63.307
40153	124	0.938	46.500	40323	259	1.260	81.574
40159	55	0.500	20.625	40324	110	0.866	34.688
40164	95	0.750	35.625	40326	58	0.860	21.750
40168	65	0.500	20.469	40327	176	1.100	66.000
40186	70	0.625	26.250	40328	281	1.180	88.487
40187	113	0.938	42.375	40329	197	0.787	62.035
40194	97	1.000	36.375	40330	281	1.175	88.487
40196	219	1.000	82.125	40331	142	0.905	53.250
40201	121	1.056	38.125	40332	122	0.780	45.750
40203	111	0.688	41.625	40333	120	1.181	45.000
40207	299	1.000	94.188	40334	148	0.874	46.614
40212	103	1.000	38.625	40335	127	0.984	47.625
40215	143	1.000	45.031	40338	146	0.937	45.984
40218	239	1.000	75.250				
40219	200	1.125	63.000				
40222	78	0.813	24.500				
40224	104	1.000	39.000				
40227	124	1.000	46.500				
40232	123	1.125	46.125				
40242	137	1.000	51.375				
40244	112	0.938	42.000				
40245	112	1.125	42.000				
40246	150	1.125	56.250				
40249	133	0.969	49.875				
40251	228	1.250	71.813				
40252	148	0.938	55.500				
40255	202	1.375	63.625				
40257	211	1.250	66.500				
40258	131	1.000	49.125				
40259	187	1.250	58.875				
40260	121	0.708	45.375				
40262	124	0.688	46.500				
40263	192	0.938	72.000				
40265	146	1.031	31.500				
40270	152	1.102	57.000				
40276	131	0.875	49.125				
40282	105	0.875	39.375				
40283	99	1.000	37.125				
40285	225	1.250	70.875				
40286	197	1.000	62.063				
40287	195	1.250	61.438				
40288	116	1.125	36.531				
40289	107	1.000	33.719				
40290	76	1.000	23.938				
40291	152	1.000	47.875				
40292	147	1.000	46.188				
40293	110	0.750	41.250				
40294	129	1.000	48.375				
40295	201	1.188	63.313				
40296	138	0.938	43.469				
40297	253	1.188	79.688				
40298	211	1.344	68.438				
40304	223	1.063	70.250				
40305	171	0.938	50.844				

Términos y Condiciones

Veyance Technologies, Inc. y sus afiliadas ofrecen un número de diferentes términos y condiciones para la compra de materiales, servicios y productos y la venta de productos depende de la ubicación donde se realiza la transacción. Estas pueden cambiar en el tiempo y por diferentes categorías de producto y ubicación.

Por favor visite nuestros términos y condiciones de venta en:
<http://www.veyance.com.mx/Terms.aspx>.

A pesar de los esfuerzos por mantener estas actualizadas, pueden existir diferencias, Si usted tiene una pregunta, por favor solicite una copia de nuestros términos y condiciones cuando acepte o coloque una orden con nosotros.

